

7. august 2023 Nr. 272
Rettet d. 15. august kl. 12.40

Afsnit 2 på side 1 var desværre fejlbehæftet pga. forkerte beregninger af konkurstalene for branchegrupperne for perioden januar-juli 2023, hvorfor sammenligningerne af 2023 med 2021 og 2022 var forkerte. Fejlen gjorde sig også gældende for 2023-værdierne i figur 2. Teksten er markeret med rød.

| Konkurser i aktive virksomheder | |
|--|-------------------|
| Sæsonkorrigeret | |
| 285 | 3,0 % |
| juli | fra juni til juli |
| www.statistikbanken.dk/konk3 | |

Mindre stigning i antallet af konkurser i juli

Der var 285 erklærede konkurser i juli blandt *aktive* virksomheder, når der korrigeres for normale sæsonudsving, og det er 3,0 pct. flere end i juni. Konkurserne medførte 881 tabte job. I perioden maj-juli var antallet af konkurser i aktive virksomheder 2,6 pct. højere end i februar-april, mens jobtabet i faktiske tal var 33,5 pct. lavere. Niveaulet for konkurser er fortsat højt med 250-270 konkurser pr. måned det seneste år. Konkursen blandt de aktive virksomheder, der har fået moms-lån (moms-låne 1, 2 og 3), udgjorde 41,0 pct. af det faktiske antal konkurser i de aktive virksomheder i perioden januar 2022 – juli 2023. Det var 1.901 ud af 4.638 konkurser. Der er i denne artikel fokus på udviklingen i antallet af konkurser i aktive virksomheder inden for udvalgte branchegrupper siden 2020.

Konkurser i aktive virksomheder, sæsonkorrigeret og trend samt konkursramte fuldtidsjob

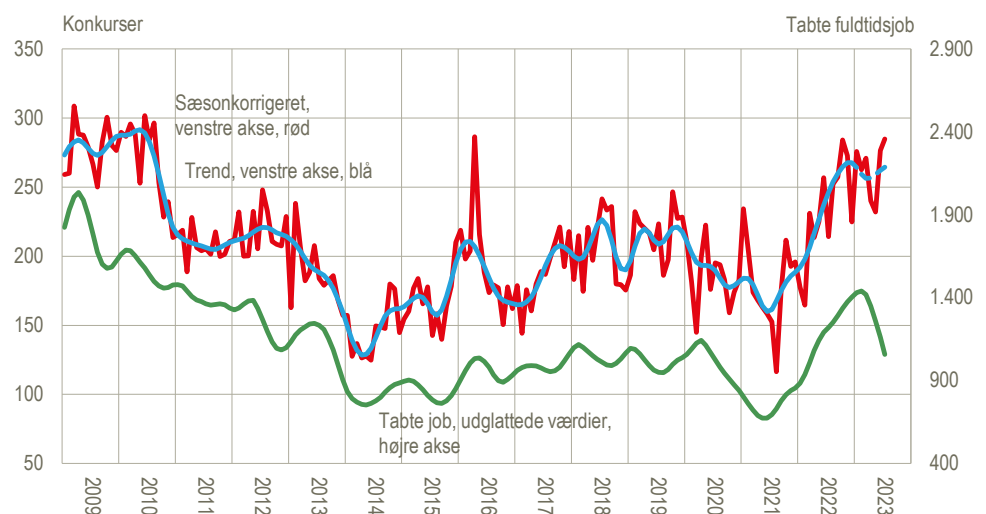

Anm.: Der er foretaget en udglatning af de faktiske tal for tabte job.

Kilde: www.statistikbanken.dk/konk3 og egne beregninger baseret på tal fra Konkursregistret, der ikke kan genfindes i Statistikbanken.

Konkurser i aktive virksomheder i januar-juli 2023 steget med 23 pct. ift. 2022
Niveaulet for konkurser i januar-juli er stadig højt i de dominerende branchegrupper, når der sammenlignes med de tilsvarende perioder i 2020, 2021 og 2022. Relativt set ligger *industri, detailhandel, transport og restauranter* 37-39 pct. højere end i januar-juli 2022, mens *byggeri og engroshandel* ligger 25-27 pct. højere. *Erhvervs-service* ligger 14 pct. højere.

Konkursen blandt de aktive virksomheder med moms-lån har spillet en betydelig rolle i udviklingen i 2022-2023, og har selv i de seneste måneder efter moms-lånenes

ophør udgjort mere end en tredjedel af konkurserne. Det gælder for de viste brancher, at konkurserne i aktive moms­lån­virksomheder i perioden januar 2022 – juli 2023 udgjorde mellem 28,3 pct. (*transport*) og 53,5 pct. (*engroshandel*) af konkurserne i branchernes aktive virksomheder.

Konkurser i aktive virksomheder i udvalgte branchegrupper. Januar-juli 2020-2023

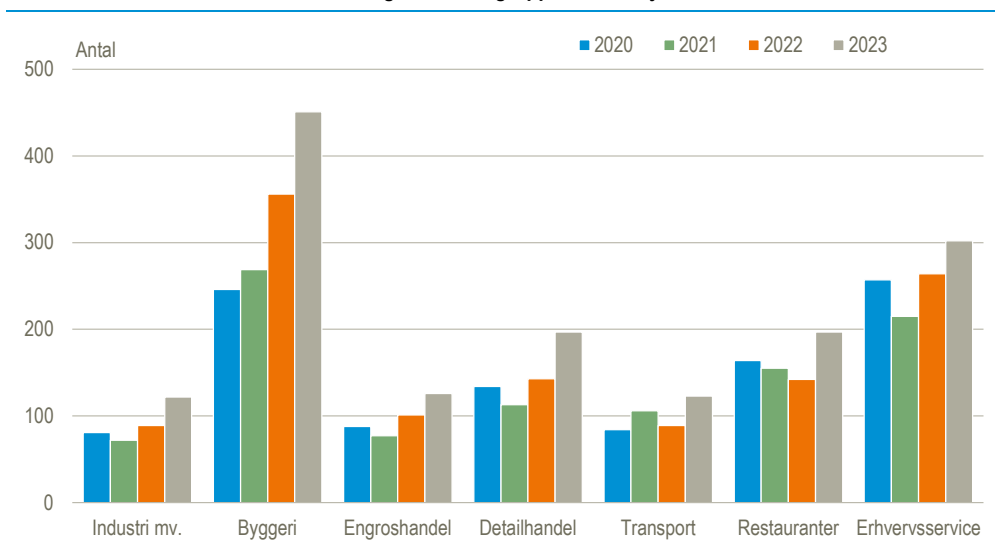

Kilde: Egne beregninger baseret på tal fra Konkursregistret, der ikke kan genfindes i Statistikbanken.

Erklærede konkurser i juli i faktiske tal

Der var i alt 418 erklærede konkurser i juli opgjort i faktiske tal. Heraf var 235 konkurser eller 56 pct. i aktive virksomheder, der har ansatte og/eller en omsætning \geq 1 mio. kr. De resterende 183 konkurser var i såkaldte nulvirksomheder, dvs. virksomheder uden ansatte og med kun en mindre omsætning.

Region Hovedstaden stod for 35 pct. af de tabte job

Der blev tabt 881 job ved de 418 erklærede konkurser i juli mod 1.409 tabte job i juni. Region Hovedstaden stod for 35 pct. af de tabte job i juni, mens Region Sjælland stod for 26 pct. Region Syddanmark og Region Midtjylland stod for 15 pct. hver. Region Nordjylland stod for 10 pct. I maj-juli blev i alt 3.199 job ramt af konkurs mod 4.812 i februar-april.

Tvangsopløsninger, efterfølgende konkurser og tidsforløb. Januar 2015 – juli 2023

| | Tvangsopløsninger | Konkurser ¹ | Andel | Gennemsnit | Median |
|---------------------|-------------------|------------------------|-------------|------------|-----------|
| | antal | | pct. | dage | |
| I alt | 75 258 | 35 017 | 46,5 | 111 | 92 |
| Aktive virksomheder | 8 844 | 5 004 | 56,6 | 109 | 70 |
| Nulvirksomheder | 66 414 | 30 013 | 45,2 | 111 | 93 |

¹Kun konkurser med en forudgående tvangsopløsning.

Kilde: Egne beregninger på særudtræk fra Erhvervsregistret, der ikke er i Statistikbanken

Konkurser og tabte job i udvalgte branchegrupper og i regioner mv.

| | 2022 | | | | | | 2023 | | | | | | |
|--|-------------------------|------------|--------------|--------------|--------------|--------------|--------------|--------------|--------------|--------------|------------|--------------|------------|
| | Juli | Aug. | Sep. | Okt. | Nov. | Dec. | Jan. | Feb. | Mar. | Apr. | Maj | Juni | Juli |
| | antal konkurser | | | | | | | | | | | | |
| Sæsonkorrigerede i alt | 604 | 569 | 639 | 689 | 629 | 362 | 553 | 590 | 590 | 502 | 504 | 610 | 549 |
| Heraf i aktive virksomheder | 214 | 252 | 257 | 284 | 273 | 225 | 276 | 263 | 271 | 240 | 232 | 277 | 285 |
| Faktiske i alt | 477 | 311 | 530 | 909 | 959 | 660 | 493 | 508 | 616 | 409 | 433 | 588 | 418 |
| Landbrug, skovbrug og fiskeri | 3 | 4 | 4 | 3 | 12 | 5 | 8 | 7 | 12 | 4 | 2 | 9 | 5 |
| Industri, råstofindvinding og forsyningsvirksomhed | 33 | 13 | 34 | 30 | 44 | 31 | 26 | 25 | 27 | 25 | 31 | 28 | 22 |
| Bygge og anlæg | 77 | 68 | 92 | 155 | 172 | 94 | 96 | 122 | 119 | 77 | 74 | 120 | 69 |
| Handel og transport mv. | 121 | 120 | 163 | 287 | 286 | 216 | 179 | 154 | 208 | 136 | 138 | 168 | 139 |
| Ejendomshandel og udlejning | 16 | 7 | 17 | 17 | 20 | 26 | 12 | 12 | 18 | 8 | 13 | 23 | 15 |
| Erhvervsservice | 92 | 46 | 97 | 144 | 144 | 115 | 69 | 76 | 112 | 75 | 78 | 98 | 59 |
| Øvrige brancher, ex. uoplyste | 135 | 53 | 123 | 273 | 281 | 172 | 102 | 112 | 120 | 84 | 97 | 142 | 105 |
| Uoplyst aktivitet | 0 | 0 | 0 | 0 | 0 | 1 | 1 | 0 | 0 | 0 | 0 | 0 | 4 |
| Hovedstaden | 234 | 112 | 229 | 532 | 492 | 313 | 182 | 211 | 275 | 183 | 218 | 275 | 177 |
| Sjælland | 62 | 44 | 64 | 88 | 96 | 90 | 72 | 91 | 80 | 45 | 53 | 95 | 63 |
| Syddanmark | 59 | 52 | 72 | 98 | 131 | 84 | 97 | 71 | 109 | 63 | 51 | 74 | 54 |
| Midtjylland | 89 | 74 | 110 | 144 | 174 | 126 | 108 | 91 | 113 | 76 | 76 | 102 | 81 |
| Nordjylland | 33 | 29 | 55 | 47 | 66 | 47 | 34 | 44 | 39 | 42 | 35 | 42 | 43 |
| | antal tabte fuldtidsjob | | | | | | | | | | | | |
| I alt | 1 044 | 893 | 1 242 | 1 505 | 1 456 | 1 149 | 1 301 | 1 476 | 2 222 | 1 114 | 909 | 1 409 | 881 |
| Hovedstaden | 426 | 256 | 515 | 505 | 583 | 439 | 336 | 346 | 817 | 401 | 305 | 588 | 307 |
| Sjælland | 204 | 185 | 184 | 232 | 157 | 228 | 195 | 276 | 230 | 108 | 76 | 176 | 226 |
| Syddanmark | 203 | 174 | 167 | 345 | 217 | 129 | 359 | 450 | 555 | 281 | 284 | 338 | 129 |
| Midtjylland | 156 | 195 | 221 | 282 | 433 | 274 | 362 | 271 | 547 | 209 | 162 | 183 | 129 |
| Nordjylland | 55 | 83 | 155 | 141 | 66 | 79 | 49 | 133 | 73 | 115 | 82 | 124 | 90 |

Kilde: www.statistikbanken.dk/konk4 (branchegrupper), [konk15](http://www.statistikbanken.dk/konk15) (enkeltbrancher), [konk8](http://www.statistikbanken.dk/konk8) og egne beregninger.

Mere information: Find flere tal på www.dst.dk/stattabel/838 og på [emnesiden](http://www.dst.dk/emnesiden).

Kilder og metoder: Se flere konjunkturindikatorer, og de nyeste nøgletal på www.dst.dk/konjunkturdata. Læs mere om kilder og metode i [statistikdokumentationen](http://www.dst.dk/statistikdokumentationen). Jobtallene i denne opgørelse vedrører 1. kvartal 2023, mens den konkursramte omsætning vedrører perioden 2. kvartal 2022.- 1. kvartal 2023.

Næste offentliggørelse: *Konkurser august 2023* udkommer 7. september 2023.

Henvendelse: Søren Dalbro, tlf. 39 17 34 16, sda@dst.dk