

Emnegruppe: Industri

Industriens ordre- og omsætningsituation april 2002

Nr. 228 • 7. juni 2002



Industriens omsætning steg

Stigning på 2 pct i omsætning i mængder

Mængdeindekset for industriens omsætning i tremånedersperioden februar-april steg med 2 pct. i forhold til foregående tremånedersperiode, når der korrigeres for sæsonudsving. I samme periode steg industriens omsætning med 1 pct. og ordreindgangen faldt med 2 pct.

Sæsonkorrigeret mængdeindeks. Industri i alt, ekskl. skibsværfter

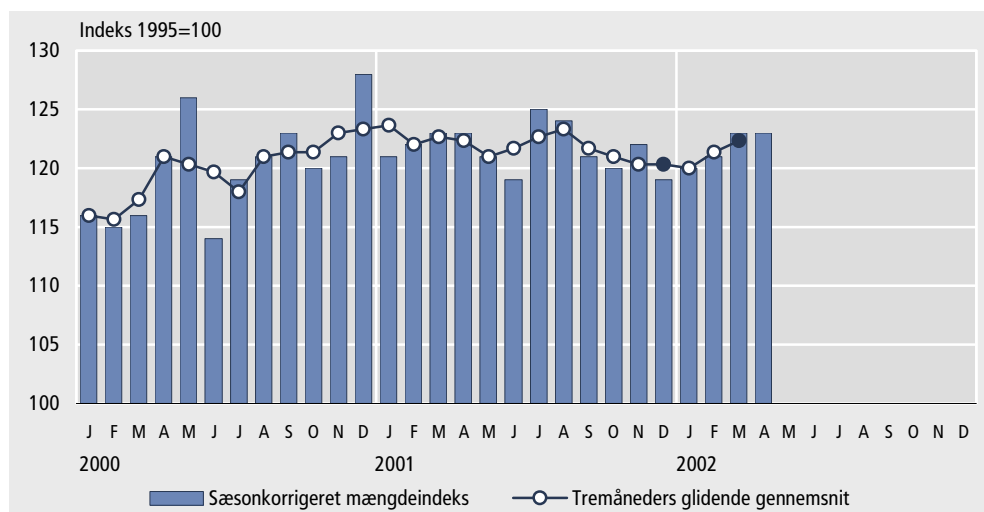

Faldende ordreindgang i investeringsgodeindustri

Den negative udvikling i ordreindgangen er mest udpræget i investeringsgodeindustrien, hvor der er et markant fald på eksportmarkedet. Dette fald skal dog ses på baggrund af en ekstraordinær stor stigning i investeringsgodeindustriens ordreindgang i foregående periode. Der har været fremgang i ordreindgangen i mellemproduktindustri og fremstilling af varige forbrugsgoder.

Den samme tendens gør sig gældende for udviklingen i omsætningen, hvor mellemproduktindustri og fremstilling af varige forbrugsgoder har haft en positiv udvikling, mens der har været tilbagegang i investeringsgodeindustri og fremstilling af ikke-varige forbrugsgoder. Tilbagegangen stammer fra eksportmarkedet.

Stigning i priser på 1 pct.

Industriprisindekset, som er et udtryk for udviklingen i industriens salgspriser, steg 1 pct. i februar-april i forhold til foregående tremåneders periode.



Tabel 1.

Industriens ordre- og omsætningssituation. April 2002
Sæsonkorrigerede værdier

| | | Investeringsgodeindustri ekskl. skibsværfter | | Mellemproduktindustri | | Fremstilling af varige forbrugsgoder | | Fremstilling af ikke-varige forbrugsgoder | | Industri i alt, ekskl. skibsværfter | | Råstofudvinding og industri i alt | |
|--|---------------|--|-----------|-----------------------|-----------|--------------------------------------|-----------|---|-----------|-------------------------------------|-----------|-----------------------------------|-----------|
| | | Feb.- apr. 2002 | Apr. 2002 | Feb.- apr. 2002 | Apr. 2002 | Feb.- apr. 2002 | Apr. 2002 | Feb.- apr. 2002 | Apr. 2002 | Feb.- apr. 2002 | Apr. 2002 | Feb.- apr. 2002 | Apr. 2002 |
| | | stigning i forhold til foregående periode ¹ | | | | | | | | | | | |
| Mængdeindeks | Samlet marked | 1 | 1 | 2 | -1 | 3 | -5 | 1 | 2 | 2 | 0 | 1 | 0 |
| Prisindeks | Samlet marked | 0 | -1 | 2 | -1 | 1 | 0 | 0 | 0 | 1 | 0 | ... | ... |
| Omsætning i løbende priser | Samlet marked | -2 | 3 | 3 | -2 | 4 | -5 | -1 | 0 | 1 | -1 | 1 | -1 |
| | Eksportmarked | -2 | 1 | 4 | -4 | 3 | -7 | -2 | 1 | 0 | -1 | 0 | -1 |
| | Hjemmemarked | 1 | 7 | 3 | -1 | 5 | -3 | 1 | -2 | 2 | 0 | 2 | -1 |
| Ordreindgang i løbende priser | Samlet marked | -9 | 6 | 2 | 2 | 6 | -6 | -1 | -1 | -2 | 2 | -2 | 2 |
| | Eksportmarked | -13 | 3 | 3 | 2 | 3 | -8 | -3 | 0 | -4 | 1 | -4 | 1 |
| | Hjemmemarked | 1 | 11 | 2 | 2 | 10 | -5 | 3 | -1 | 2 | 3 | 2 | 2 |
| Ordrebeholdning ultimo ² i løbende priser | Samlet marked | -3 | -1 | -1 | 0 | 7 | 3 | 1 | -5 | -1 | -1 | -3 | -1 |
| | Eksportmarked | -5 | -1 | 1 | 1 | 6 | 3 | 2 | -6 | -2 | -1 | -3 | -2 |
| | Hjemmemarked | 1 | -3 | -2 | -1 | 12 | 0 | -2 | -3 | 0 | -2 | -4 | -1 |

Anm. De aggregerede pris- og mængdeindeks er beregnet ved en sammenvejning af indeks for branchegrupper. De anvendte vægte er henholdsvis hjemmemarkedsomsætning og værditilvækst. Udviklingen i mængdeindekset kan derfor afvige fra udviklingen i omsætningsindekset deflateret med prisindekset.

¹ Procentvis stigning i forhold til foregående tre måneder/måned.

² For tremånedersperioden gennemsnit af de tre måneders ultimotal.

Mere information Statistikken offentliggøres i mere detaljeret form i serien *Industristatistik* (Statistiske Efterretninger) og i Danmarks Statistikbank på www.statistikbanken.dk.

Kilder og metoder Metoden er beskrevet i serien *Industristatistik* 1999:11 (Statistiske Efterretninger) og i varedeklarationen på www.dst.dk/varedeklaration under emnegruppen Industri.

Hovedresultaterne bygger på en gruppering af industriens brancher efter, hvorvidt der omsættes investeringsgoder (produktionsmidler i form af fast realkapital, f.eks maskiner og transportmidler), varige- eller ikke-varige forbrugsgoder (f.eks møbler eller fødevarer) eller mellemprodukter (produkter som videreføres i andre industrier eller erhverv, f.eks råstoffer og kemiske produkter).

I beskrivelsen af udviklingstendenserne udelades skibsværfter og bådebyggerier, da tal for denne branche på månedsbasis kan påvirke tallene for den samlede industri ganske betydeligt.

Næste offentliggørelse Industriens ordre- og omsætningssituation maj 2002 forventes offentliggjort 5. juli 2002.

Henvendelse Hanne Lange, tlf. 39 17 35 53, khl@dst.dk
Casper Larsen, tlf. 39 17 35 55, cla@dst.dk

Planlagte offentliggørelser

I perioden 8. – 14. juni 2002 planlægger vi at offentliggøre nedenstående numre af *Nyt fra Danmarks Statistik*. Planlagte udgivelser ét år frem finder De på <http://www.dst.dk/planlagte> (herunder visse økonomiske serier tre måneder frem i henhold til IMF's standard).

Nyt fra Danmarks Statistik udkommer dagligt kl. 9:30 og kan læses på vores hjemmeside på www.dst.dk/nyt. De kan også bestille abonnement på *Nyt fra Danmarks Statistik* på tlf. 39 17 30 20 eller publsalg@dst.dk

| Dato | Titel | Nr. | Forrige offentliggørelse |
|------------|--|-----|--------------------------|
| 10-06-2002 | Forbruger- og nettoprisindeks maj 2002 | 230 | nr. 189, 10-05-2002 |
| 10-06-2002 | Konkurser maj 2002 | 231 | nr. 184, 08-05-2002 |
| 10-06-2002 | Tvangsauktioner maj 2002 | 232 | nr. 185, 08-05-2002 |
| 11-06-2002 | Byopgørelsen 1. januar 2002 | 233 | nr. 169, 19-04-2001 |
| 12-06-2002 | Danske skibes fragttænder ved udenrigsfart 2001 | 234 | nr. 256, 13-06-2001 |
| 12-06-2002 | Landbrugsfamiliers husstandsindkomst 1996-2000 | 235 | Ny |
| 13-06-2002 | Færdselsuheld med personskade 2001 | 236 | nr. 292, 02-07-2001 |
| 13-06-2002 | Godstransport med danske lastbiler 1. kvartal 2002 | 237 | nr. 115, 21-03-2002 |
| 13-06-2002 | Indkomststatistik (foreløbig opgørelse) 2001 | 238 | nr. 264, 15-06-2001 |
| 13-06-2002 | Overnatninger på hoteller, feriecentre og vandrerhjem mv. april 2002 | 239 | nr. 196, 15-05-2002 |
| 13-06-2002 | Udbetaling af arbejdsløshedsdagpenge april 2002 | 240 | nr. 174, 02-05-2002 |
| 14-06-2002 | Færdselsuheld (foreløbig opgørelse) maj 2002 | 241 | nr. 213, 24-05-2002 |
| 14-06-2002 | Nyregistrerede motorkøretøjer (foreløbig opgørelse) maj 2002 | 242 | nr. 195, 15-05-2002 |
| 14-06-2002 | Summarisk lønindeks for den private sektor 1. kvartal 2002 | 243 | nr. 77, 27-02-2002 |

© Danmarks Statistik 2002
ISSN 0106-9799 (trykt udgave)
ISSN 1601-1015 (netversion)