

Udenrigshandel og betalingsbalance

Kilder og metoder

2010-2011

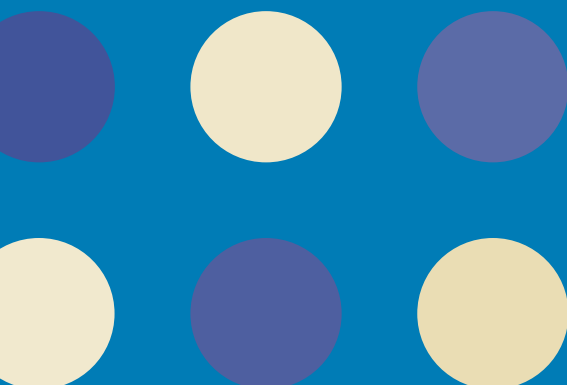
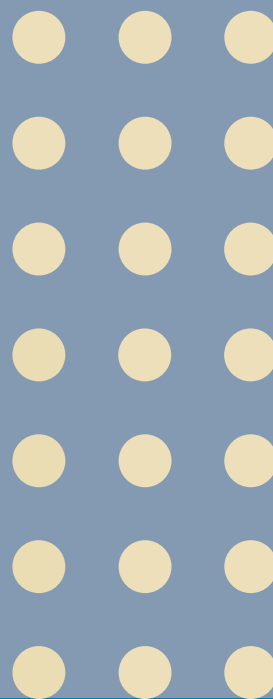

DANMARKS
STATISTIK

Udenrigshandel og betalingsbalance

Kilder og metoder

2010-2011



DANMARKS
STATISTIK

**Udenrigshandel og betalingsbalance
Kilder og metoder
2010-2011**

Udgivet af Danmarks Statistik
1. december 2011

Foto forside: Scanpix

ISBN 978-87-501-1801-5
ISSN 2245-1536

Denne publikation er kun udgivet som netudgave.
Pdf-udgaven kan hentes gratis på
www.dst.dk/Publ/UdenrigsBetalingsKogM

Adresser:

Danmarks Statistik
Sejrøgade 11
2100 København Ø

Tlf. 39 17 39 17

e-post: dst@dst.dk

www.dst.dk

Signaturforklaring

- 0 } Mindre end ½ af den anvendte enhed
0,0 }
. Tal kan efter sagens natur ikke forekomme
.. Oplysning for usikker til at angives
... Oplysning foreligger ikke
- Nul

© Danmarks Statistik 2011

Du er velkommen til at citere fra denne publikation.
Angiv dog kilde i overensstemmelse med god skik.

Det er tilladt at kopiere publikationen til privat brug.
Enhver anden form for hel eller delvis gengivelse eller mangfoldiggørelse
af denne publikation er forbudt uden skriftligt samtykke fra Danmarks Statistik.
Kontakt os gerne, hvis du er i tvivl.

Når en institution har indgået en kopieringsaftale med COPY-DAN,
har den ret til - inden for aftalens rammer - at kopiere fra publikationen.

Forord

Udenrigshandel og betalingsbalance - Kilder og metoder 2010-2011, indeholder en detaljeret beskrivelse af statistikkernes afgrænsninger og metoder.

I bilagssektionen findes nøgler og kodefornelser mv., der benyttes i offentliggørelsen af statistikkerne.

Danmarks Statistik, november 2011

Jan Plovsing / Søren Schiønning Andersen

Indhold

Udenrigshandel med varer

1. Udenrigshandel med varer	6
1.1 Lovgrundlag	6
1.2 Indsamling af oplysninger	6
1.3 Statistikkens omfang	8
1.4 Opgørelse af udenrigshandlen med varer	12
1.5 Varegruppering	14
1.6 Værdiansættelsen	16
1.7 Mængdeangivelser	17
1.8 Landefordeling	17
1.9 Indeksregninger	18
1.10 Særlige forhold	19

Udenrigshandel med tjenester

2. Udenrigshandel med tjenester	19
2.1 Lovgrundlag	19
2.2 Indsamling af oplysninger	20
2.3 Kvaliteten af statistikken	21
2.4 Tjenestegruppering	21
2.5 Landefordeling	21

Betalingsbalance

3. Betalingsbalance	22
3.1 Betalingsbalancens kontosystem	22
3.2 Danskere og udlændinge	24
3.3 Betalingsbalancens kilder	25

Formidling af udenrigsøkonomisk statistik

4.1 Trykte publikationer	27
4.2 Udenrigsøkonomisk statistik på internettet	27
4.3 Abonnementer og serviceopgaver	28

Bilag

Bilag 1	Lovbestemmelser vedrørende udenrigshandelsstatistik mv.....	32
Bilag 2 A	Varer der er fritaget for indsamling af oplysninger ved EU-handel.....	33
Bilag 2 B	Varer der er fritaget for indsamling af oplysninger ved ikke-EU-handel.....	34
Bilag 3	Oversigt over procedurekoder ved ikke-EU-handel	35
Bilag 4	Oversigt over transaktionsarter ved EU-handel i 2010	36
Bilag 4 A	Oversigt over transaktionsarter ved EU-handel i 2011	37
Bilag 5	Nøgle mellem KN-varenumre 2010 og SITC, Rev. 4-varenumre	38
Bilag 5 A	Nøgle mellem KN-varenumre 2011 og SITC, Rev. 4-varenumre	52
Bilag 6	Nøgle mellem SITC, Rev. 4-varenumre og KN-varenumre 2010	66
Bilag 6 A	Nøgle mellem SITC, Rev. 4-varenumre og KN-varenumre 2011	79
Bilag 6 B	Nøgle mellem SITC, Rev. 4-kapitler og KN-varenumre 2010	92
Bilag 6 C	Nøgle mellem SITC, Rev. 4-kapitler og KN-varenumre 2011	94
Bilag 7	Nøgle mellem BEC-grupper, SITC, Rev. 4- og KN-varenumre 2010	96
Bilag 7 A	Nøgle mellem BEC-grupper, SITC, Rev. 4- og KN-varenumre 2011	100
Bilag 8	Nøgle mellem KONJ-grupper, SITC, Rev. 4- og KN-varenumre 2010.....	104
Bilag 8 A	Nøgle mellem KONJ-grupper, SITC, Rev. 4- og KN-varenumre 2011	106
Bilag 9	Oversigt over varenumre, for hvilke der - af fortrolighedshensyn - sker indskrænkninger i offentliggørelsen af oplysninger 2010	108
Bilag 9 A	Oversigt over varenumre, for hvilke der - af fortrolighedshensyn - sker indskrænkninger i offentliggørelsen af oplysninger 2011	111
Bilag 10 A	Ændringer i KN-vareopdelinger fra 2009 til 2010	114
Bilag 10 B	Ændringer i KN-vareopdelinger fra 2010 til 2009	118
Bilag 11 A	Ændringer i KN-vareopdelinger fra 2010 til 2011	122
Bilag 11 B	Ændringer i KN-vareopdelinger fra 2011 til 2010	125
Bilag 12	Tidligere publikationer om udenrigshandel med varer	128
Bilag 13	Udenrigshandel med tjenester – tjenestekategorier.....	129

Kilder og metoder

Danmarks udenrigsøkonomi

Danmarks udenrigshandel opgøres i to primærstatistikker: handel med varer og handel med tjenester. De indgår – sammen med andre kilder – i opgørelsen af Betalingsbalancestatistikken.

I det følgende beskrives metoder for udarbejdelsen af statistikkerne for først udenrigshandel med varer, dernæst udenrigshandel med tjenester og til sidst betalingsbalancen. Opgørelsen af Danmarks udenrigsøkonomi omfatter alene Danmark, ekskl. Færøerne og Grønland.

1. Udenrigshandel med varer

Danmarks udenrigshandelsstatistik for varer udarbejdes på baggrund af to kilder: *Intrastat*, som dækker handel med EU-lande og *Extrastat*, som dækker handel med ikke-EU-lande.

Ved udarbejdelsen følges i det væsentlige de internationalt aftalte retningslinier for international statistik om varehandel.¹ Retningslinierne omfatter statistikens omfang og afgrænsning, vare- og landegruppering samt anvendte definitioner vedrørende værdi- og mængdeangivelser mv. Formålet med disse retningslinier er dels at sikre en hensigtsmæssig opbygning af statistikken i det enkelte land og dels at skabe størst mulig sammenlignelighed landene imellem.

1.1 Lovgrundlag

Lov om Danmarks Statistik

Danmarks udenrigshandelsstatistik udarbejdes på grundlag af oplysninger i henhold til *Lov om Danmarks Statistik*² og *Bekendtgørelse om afgivelse af statistiske oplysninger om samhandlen med udlandet samt Færøerne og Grønland*.³ Oplysningerne afgives af varemottagere og -afsendere ved import af varer fra eller eksport af varer til udlandet, herunder Grønland og Færøerne.

Intrastat

Grundlaget for statistikken over handlen med de øvrige EU-lande, *Intrastat*, er EU's forordning nr. 638/2004 med tilhørende gennemførelsesbestemmelser.

Extrastat

Grundlaget for statistikken over handlen med ikke-EU-lande, *Extrastat*, var i 2009 EU's forordning nr. 1172/95 med tilhørende ændringer og gennemførelsesbestemmelser. Forordningen er i 2010 erstattet af forordning nr. 471/2009.

I bilag 1 findes en liste over retsakter på udenrigshandelsområdet.

1.2 Indsamling af oplysninger

1.2.1 Intrastat

Intrastat (handel med EU-lande)

Intrastat er det statistiske system, som siden 1993 har været anvendt til opgørelsen af udenrigshandlen mellem EU-landene. Med indførelsen af EU's indre marked i 1993 blev tolldokumentet afskaffet ved handel mellem medlemsstaterne. Tolldokumentet havde hidtil udgjort grundlaget for udarbejdelsen af udenrigshandelsstatistikken. Indberetningen til *Intrastat* er langt mere enkel for virksomhederne i forhold til tolldokumentet.

¹ United Nations: Statistical Papers, Series M, No. 52, Rev. 3, International Merchandise Trade Statistics, Concepts and Definitions 2010, New York 2011.

² Lovbekendtgørelse nr. 599 af 22. juni 2000.

³ Bekendtgørelse nr. 1495 af 16. december 2004.

Intrastat er fælles for alle EU-landene. Hovedsigtet er at sikre, at samhandlen mellem EU-landene kan opgøres, så denne handel kan sammenstilles med det tolddokument-baserede system, der fortsat anvendes ved opgørelsen af handlen med ikke-EU-lande, Extrastat.

Indberetningspligtige virksomheder Karakteristisk for Intrastat-systemet er en statistisk tærskel, som fritager virksomheder med en lille årlig EU-handel for pligten til at indberette til Intrastat. Den kreds af virksomheder, der skal indberette til Intrastat, bestemmes på baggrund af oplysninger på momsangivelsen til SKAT og tidligere perioders indberetninger til Intrastat. Fritagelsestærsklen fastsættes årligt (jf. afsnit 1.3.2).

Indberetningsmedier Virksomhederne indberetter oplysningerne på flere måder, enten på blanketter, via programmet IDEP eller via *virk.dk*. I løbet af 2011 er blanketter gradvist blevet udfaset, således at stort set alle indberetninger modtages digitalt.

Kontrol af oplysninger I Danmarks Statistik underkastes de indberettede oplysninger en fejlkontrol, der består af dels en validitetskontrol og dels en sandsynlighedskontrol. I validitetskontrollen udtages poster, der indeholder ugyldige oplysninger (fx ugyldig varekode), mens der i sandsynlighedskontrollen udtages poster, der markant afviger fra tidligere indberetninger (fx forskel i enhedspris). Momsoplysninger anvendes desuden til afstemning med de månedlige indberetninger i Intrastat.

Poster, der i validitetskontrollen registreres som fejlbehæftede på grund af ugyldige oplysninger, indgår ikke i statistikken, før de er rettet. Ved udtagningen af sandsynlige fejl skelnes der mellem fejl, som væsentligt vil påvirke statistikken, og fejl, som kun i mindre omfang vil påvirke statistikken. Væsentlige fejl bliver rettet hurtigt ved telefonisk kontakt til virksomheden, mens andre fejl indgår i statistikken, også mens undersøgelser foretages.

I Intrastat-systemet kontrolleres det desuden, om samtlige indberetningspligtige virksomheder har overholdt deres indberetningspligt, og hvis ikke, foretages der skriftlig rykning og virksomheden kan pålægges en ekspeditionsafgift.

1.2.2 Extrastat

Extrastat (handel med ikke-EU-lande) De statistiske oplysninger er en integreret del af de oplysninger, som virksomhederne meddeler SKAT i forbindelse med told- og udførselsbehandling af de importerede og eksporterede varer. Siden 1. januar 1988 er EU's enhedsdokument blevet anvendt i forbindelse med såvel import som eksport. Enhedsdokumentet indeholder alle nødvendige oplysninger såvel til udenrigshandelsstatistikken som til told- og udførselsbehandlingen. I dag indsamles oplysninger om handel med ikke-EU-lande hovedsageligt elektronisk.

Kontrol af oplysninger Elektronisk indberetning har gjort det muligt at indbygge statistikkontroller i systemerne, hvilket sikrer, at data allerede ved indtastning undersøges for ugyldige koder og for troværdighed (sandsynlighedskontrol).

Videresendelse af oplysninger til Danmarks Statistik De indsamlede oplysninger overføres dagligt fra SKAT til Danmarks Statistik til brug for udenrigshandelsstatistikken. I Danmarks Statistik gennemføres herefter bl.a. en sandsynlighedskontrol som identificerer fejlposter. Disse poster sendes tilbage til SKAT for nærmere undersøgelse og eventuel rettelse.

1.2.3 Periodisering

Intrastat I Intrastat er referencemåneden den måned (m) i hvilken varen afsendes eller modtages forudsat, at faktureringsdatoen ligger i samme måned. Ligger faktureringsdatoen i en tidligere eller senere måned er referencemåneden den måned, der følger umiddelbart efter afsendelses-/modtagelsesmåneden (m+1). Referencemåneden er fastsat i overensstemmelse med bestemmelserne om afgiftspligtens indtræden som fastsat i momsloven. Selve indberetningsfristen til Intrastat er den 10. hverdag efter referencemånedens udløb.

Extrastat I handlen med ikke-EU-lande er eksportens tidsmæssige placering i statistikken bestemt af datoen for, hvornår udførelsen registreres hos SKAT. Denne dato vil normalt falde sammen med varens fysiske udførsel, men kan dog også ligge før den fysiske udførsel (fx ved udførsel med skib, hvor lastningen kan vare flere dage).

Ved import afgives enhedsdokumentet først ved varernes fysiske indførsel. Derfor vil der være en lille forskel i den tidsmæssige placering af import og eksport i statistikken.

1.3 Statistikkens omfang

1.3.1 Opgørelsesmetode

Udenrigshandlen kan opgøres på grundlag af to forskellige principper, generalhandelsprincippet og specialhandelsprincippet.

Generalhandel Efter generalhandelsprincippet medtages alle varer, der passerer grænsen, såfremt der ikke gælder særlige regler.

I importen indgår således alle importerede varer, herunder også varer, der er bestemt til senere genudførsel eller som faktisk bliver genudført. Eksporten omfatter tilsvarende alle varer, uanset om varerne er fremstillet i landet, eller om de tidligere er importeret (genudførsel).

Specialhandel Udenrigshandlen opgjort efter specialhandelsprincippet omfatter ikke transaktioner mellem udlandet og danske toldoplæg. En vare, der importeres til et dansk toldoplæg indgår således ikke i specialhandelsprincippet, men først i det øjeblik varen eventuelt indfortoldes til dansk område indgår den.

Varer i transit medtages ikke Varer, som blot transiterer gennem landet, medtages ikke i udenrigshandlen, hverken efter general- eller specialhandelsprincippet.

Varer, som alene oplægges midlertidigt på toldoplæg og herefter genudføres inden for den af SKAT fastsatte periode, indgår ligeledes ikke i udenrigshandelsstatistikken, med mindre varerne indfortoldes.

Dansk opgørelse efter generalhandelsprincippet Frem til indførelsen af Intrastat i forbindelse med overgangen til EU's indre marked i 1993 blev den danske udenrigshandel opgjort efter specialhandelsprincippet. Da Intrastat imidlertid har mange ligheder med generalhandelsprincippet, blev det i 1993 besluttet at opgøre både EU-handlen og handlen med ikke-EU-lande efter dette princip. I forbindelse med en revision af udenrigshandelsstatistikken i 1997 er handelstallene tilbage til 1988 opgjort efter generalhandelsprincippet.

Generalhandelsprincippet har tidligere været anvendt i Danmark, blandt andet i perioden fra 1959 til 1978. Fra 1. januar 1979 blev opgørelsesmåden bl.a. som følge af tilpasning til EU's regler ændret til specialhandelsprincippet.

Eurostat opgør efter tilpasset specialhandelsprincipper

EU's statistiske kontor, Eurostat, offentliggør udenrigshandelsstatistik for medlemslandene efter et tilpasset specialhandelsprincip, og Danmarks Statistik leverer derfor tal efter dette princip til Eurostat. De største forskelle mellem Danmarks nationale opgørelse og Eurostats opgørelse er transaktionerne, der kun sker via toldoplagerne samt varer, der i Danmark betragtes som transit, men som skal indgå i Eurostat opgørelsen.

1.3.1.1 Varer der er fritaget for indsamling af oplysninger

Fritagelsesliste En række varer og varebevægelser indgår ikke i statistikken:⁴

- Legale betalingsmidler og værdipapirer samt monetært guld,
- Varer, der er omfattet af diplomatisk, konsulær eller lignende immunitet,
- Varer, der ikke er genstand for en erhvervsmæssig transaktion,
- Varer, der udveksles midlertidigt,
- Varer, som er beregnet til reparation samt varer efter reparation og de dertil knyttede reservedele,
- Leverancer til væbnede styrker uden for landets grænser,
- Informationsmedier, fx specialudviklet software, originaltegninger mv.,
- Software downloadet fra internettet,
- Transportmidler, når disse anvendes efter deres formål, herunder affyringsudstyr til rumfartøjer når transaktionen sker med henblik på opsendelse.

Ved ikke-EU-handel vedrører fritagelsen desuden:

- Varer, der angives mundtlig til toldmyndighederne,
- Varer, som overgår til fri omsætning efter at være blevet henført under toldproceduren for aktiv forædling eller forarbejdning under toldkontrol.

Ovenstående fritagelsesliste er trådt i kraft 1. januar 2010. Før 2010 var fx nødhjælp, og salg af nye transportmidler til privatpersoner fra andre medlemsstater, fritaget for indberetning til Intrastat.

1.3.1.2 Særlige varer og varebevægelser

Særlige varebevægelser

En række varer og varebevægelser adskiller sig fra den almindelige udenrigshandel, og i sådanne tilfælde opgøres statistikken efter andre principper:

- *Delsendinger*. Ved delsendinger forstås enkelte bestanddele af en komplet vare, der indføres eller udføres i adskilt stand. Delsendinger registreres under varepositionen for den komplette vare, når hele leverancen er afsluttet.
- *Skibe og luftfartøjer*. Der foretages registreringer i udenrigshandelsstatistikken ved økonomisk ejerskifte af skibe og luftfartøjer.
- *Proviering og bunkring*. Proviantering og bunkerforsyning til udenlandske skibe og fly i såvel danske som udenlandske havne og lufthavne medtages i udenrigshandelsstatistikken som eksport. Proviantering og bunkring til danske skibe og fly registreres ikke i den danske udenrigshandelsstatistik med varer.
- *Anlæg på åbent hav*. Alle varebevægelser til og fra anlæg på det åbne hav registreres. I Danmark omfatter dette leverancer til og fra den danske del af kontinentalsoklen, der ligger uden for det danske toldområde. Disse oplysninger registreres i Danmark via en særskilt dataindsamling – *Extrastat Nordsøen*.

⁴ For mere detaljerede oplysninger om fritagelser, se bilag 2A (fritagelser der vedrører handel med EU-lande) og 2B (fritagelser der vedrører handel med ikke-EU-handel).

- *Produkter fra havet.* Produkter fra havet anses for at tilhøre det land, hvor det økonomiske ejerskab ligger på skibet, som foretager fangsten. Udenlandske fiskeres direkte landinger af fisk i Danmark og danske fiskeres direkte landinger af fisk i udlandet medtages i henholdsvis import- og eksporttallene. Oplysning om danske fiskeres landinger i udlandet modtages fra Fiskeridirektoratet.
- *Rumfartøjer.* Handel med rumfartøjer registreres i statistikken, hvis der forekommer økonomisk ejerskifte. Rumfartøjer omfatter anordninger som fx satellitter, der bevæger sig i rummet uden for jordens atmosfære.
- *Elektricitet.* Opgørelsen af udenrigshandel med elektricitet er baseret på oplysninger om de faktiske bevægelser i ledningsnettet. Værdien af elektriciteten, som krydser grænsen, er estimeret på baggrund af prisoplysninger fra energibørserne.

Økonomisk ejerskab Begrebet 'økonomisk ejerskab' anvendes til at definere partnerland på visse af de særlige varebevægelser. Økonomisk ejerskab ligger hos den virksomhed/afgiftspligtige person, som har ret til at gøre krav på den økonomiske gevinst ved anvendelsen af aktivet som led i en erhvervsmæssig aktivitet under samtidig accept af den dermed forbundne risiko. For *produkter fra havet* og *provisantering* og *bunkring* anvendes som approksimation det land, hvor skibet er registreret.

1.3.1.3 Andre forhold vedrørende opgørelsesmetode

Varer til forarbejdning Varer til og fra forarbejdning indgår i statistikken med deres fulde værdi. Forarbejdning forudsætter en egentlig videreforarbejdning, mens reparation blot genskaber en vares tidligere karakteristika. Reparationsvarer medtages ikke, men indtil udgangen af 2004 blev der foretaget en særskilt opgørelse af reparationsvarer til EU.

Returvarer Returvarer medtages i udenrigshandelsstatistikken med deres fulde værdi. Eksporterede varer, der returneres, medtages som import. Importerede varer, der returneres, medtages som eksport. Returvarer offentliggøres i statistikken under KN 9990.99.01.

Militært materiel Hvis forsvaret vælger at indberette militært materiel under KN 99.10, bliver oplysningerne offentliggjort i statistikken som fortrolige forsendelser.

Industrielle anlæg Et industrielt anlæg omfatter maskiner, apparater, redskaber, udstyr, instrumenter og materialer, som tilsammen udgør en enhed med henblik på fremstilling af varer eller ydelser.

Oplysninger om bestanddele til industrielle anlæg indsamles og offentliggøres som 9880.XX.00, hvor XX er det kapitel i KN-vareklassifikationen, hvorunder bestanddelene findes. En bestanddel er en leverance af varer, som alle hører under samme kapitel i KN.

1.3.2 Tærskelordninger i Intrastat

Fritagelsestærskel I Intrastat anvendes en statistisk tærskel, baseret på værdien af henholdsvis den årlige import og eksport til andre EU-lande. Denne tærskel kaldes fritagelsestærsklen. Tærsklen fastsættes af Danmarks Statistik ud fra kravene om dækning formuleret i EU-lovgivningen om Intrastat, og den fastsættes årligt. Virksomheder, hvis årlige EU-handel ligger under denne tærskel, er fritaget for at indberette oplysninger til Intrastat. Tærskelgrænserne under Intrastat er fastsat, så de indberetningspligtige virksomheders handel udgør omkring 95 pct. af den samlede danske EU-import og omkring 97 pct. af den danske EU-eksport. Den kreds af virksomheder, der skal indberette til Intrastat, bestemmes på baggrund af oplysninger på momsangivelsen til SKAT og tidligere perioders indberetninger til Intrastat. På momsblanketten drejer det sig om rubrik A, værdien af varekøb fra andre EU-lande og rubrik B, værdien af varesalg til andre EU-lande. I 2010 var fritagelsestærsklerne for import og eksport henholdsvis

3,6 mio. kr. og 4,8 mio. kr. I 2011 er tærsklen for importen 3,4 mio. kr. og for eksporten er tærsklen 4,5 mio. kr.

Tabel 1. **Antal virksomheder med varehandel med EU-lande**

	Import		Eksport		I alt	
	I alt	Over fritagelsestærsklen	I alt	Over fritagelsestærsklen	I alt	Over fritagelsestærsklen
	antal virksomheder					
2004	45 867	10 240	19 229	4 951	51 084	11 757
2005	48 234	10 556	19 612	4 183	53 441	11 648
2006	49 364	10 600	19 642	4 319	54 642	11 845
2007	51 243	10 528	20 016	4 232	56 724	11 791
2008	52 897	9 772	20 198	4 040	58 378	11 027
2009	54 129	6 434	19 802	3 578	59 171	7 777
2010	54 929	7 048	20 555	3 883	60 385	8 385

Anm.: Oplysninger om antal virksomheder, som har varehandel med EU-lande, er hentet fra angivelserne af EU-varekøb og EU-varesalg i momsindberetningerne til SKAT. Nogle virksomheder har kun import fra eller eksport til EU, og derfor summerer tallene for henholdsvis import og eksport ikke til totalen for al handel.

Transaktions-tærskel Som en forenkling anvendes i Intrastat desuden en transaktionstærskel. Hvis summen af ensartede transaktioner inden for en kalendermåned har en værdi under 3.000 kr. og en vægt under 1.000 kg, kan disse varer anføres samlet under et særligt varenummer («andre varer«).

Andre fritagelser for indberetning Endelig er privatpersoner, ikke-momspligtige virksomheder samt virksomheder, der er omfattet af afgiftsfritagelse, fritaget for at indberette til Intrastat.

1.3.3 Tærskelordninger i Extrastat

Statistisk tærskel Ved handel med ikke-EU-lande anvendes en statistisk tærskel, som kan sammenlignes med transaktionstærsklen i Intrastat. Hvis værdien af en transaktion er under 7.500 kr., og vægten samtidig er under 1.000 kg, kan disse varer registreres i SKATs system under et særligt varenummer («andre varer«). Fra 2002 blev reglen strammet således, at der med en transaktion menes en hel sending, som kan dække over adskillige varettyper. Samme definition blev indført fra 2003 i eksporten. Det har betydet en stor reduktion i værdien af handlen under transaktionstærskelen – i importen faldt værdien fra 808 mio. kr. i 2001 til 12 mio. kr. i 2002. Ordningen er frivillig og normal angivelse kan således fortsat foretages.

Ved handel med Færøerne og Grønland er værdi- og vægtgrænsen for indberetning henholdsvis 3.000 kr. og 1.000 kg.

I 2003 implementerede SKAT en lettelse i indberetningspligten for virksomhederne for udførselsangivelser (eksport). Lettelsen består i, at angivelse af eksport, der er under den statistiske tærskel, kan angives mundtligt. Denne del af eksporten registreres ikke, men baseret på erfaringerne i importen vurderes omfanget at være yderst begrænset.

Tabel 2. Værdien af transaktionstærskelposter i udenrigshandelsstatistikken

	Intrastat				Extrastat			
	Import		Eksport		Import		Eksport	
	Mio. kr.	Pct.	Mio. kr.	Pct.	Mio. kr.	Pct.	Mio. kr.	Pct.
1999	1 101	0,5	624	0,3	849	0,9	4 027	3,4
2000	1 156	0,5	648	0,2	839	0,8	4 421	3,2
2001	937	0,4	727	0,3	808	0,7	4 574	3,0
2002	808	0,3	491	0,2	12	0,0	2 550	1,6
2003	816	0,3	319	0,1	8	0,0	1 296	0,9
2004	982	0,3	318	0,1	7	0,0	1 171	0,8
2005	1 237	0,4	410	0,1	5	0,0	1 131	0,7
2006	888	0,2	431	0,1	2	0,0	1 131	0,7
2007	936	0,3	558	0,2	2	0,0	-	-
2008	705	0,2	443	0,1	0	0,0	-	-
2009	524	0,2	428	0,1	0	0,0	-	-
2010	563	0,2	708	0,2	0	0,0	.	.

Anm.: På grund af en ændring i SKATs indberetningssystem for Extrastat-import i 2001 opfylder færre transaktioner vilkårene for at blive indberettet under den forenklede angivelse. Fra 1. januar 2003 ændrede SKAT reglerne for indberetning af tærskelposter i Extrastat-eksport således, at angivelsen kan afgives mundtlig.

1.4 Opgørelsen af udenrigshandlen med varer

Varebevægelser under den statistiske tærskel og transaktionstærskelen

I de månedlige opgørelser af Danmarks udenrigshandel har varebevægelser under den statistiske tærskel i handlen med ikke-EU-landene og transaktionstærskelen i handlen med EU-lande (kaldet tærskelposter) indtil 1997 været holdt uden for statistikken. Denne praksis var begrundet i, at disse varebevægelser var af ringe betydning for vurderingen af udviklingen i udenrigshandelstallene.

Medtagelse af tærskelposter i statistikken

Frem til 1997 blev en estimeret handel under fritagelsestærskelen offentliggjort i form af samleposten »ufordelt EU-handel«. Ændringen af fritagelsestærskelen i 1997 (omtalt i afsnit 1.3.2) medførte umiddelbart en stigning i handlen placeret under »ufordelt EU-handel«. Af hensyn til anvendelsen i nationalregnskabet og for at muliggøre sammenligning af tallene før og efter 1997, blev der i 1997 gennemført en revision af handelstallene tilbage til og med 1988. Både tærskelposterne i Intra- og Extrastat blev medtaget – statistikken er således i princippet gjort totaldækkende. Samtidig blev der foretaget en nyberegning af »ufordelt EU-handel«, dvs. handlen under fritagelsestærskelen, og det blev praksis at både tærskelposterne og handel under fritagelsestærskelen blev fordelt på varer og lande.

Den samlede værdi af handlen under fritagelsestærsklerne vedrørende EU-handel beregnes ud fra momsindberetningerne, der indeholder oplysninger om virksomhedernes samlede EU-varekøb og -salg.

Dækningsgraden

Dækningsgraden angiver hvor stor en del af den samlede EU-handel, der dækkes af de virksomheder, der er indberetningspligtige til Intrastat. Tærskelgrænserne under Intrastat er fastsat, så de indberetningspligtige virksomheders handel udgør hhv. 95 pct. og 97 pct. af den samlede danske EU-import og EU-eksport. I praksis er dækningsgraden dog lidt lavere på grund af helt eller delvis manglende indberetninger.

Tabel 3. Estimationselementer i Intrastat

	EU-import				EU-eksport			
	Fritagelses- tærskel	Non response	Transak- tions- tærskel	I alt/ dæknings- grad	Fritagelses- tærskel	Non response	Transak- tions- tærskel	I alt/ dæknings- grad
	mio. kr.							
1993	1 361	9 169	794	109 923	1 398	8 462	380	129 429
1994	1 459	10 630	796	125 741	1 311	9 143	413	136 911
1995	1 756	15 892	994	183 418	1 554	12 617	705	186 189
1996	1 814	13 787	1 005	184 906	1 520	12 643	456	194 010
1997	5 238	17 244	725	206 822	4 420	11 836	391	210 219
1998	5 579	23 084	866	221 490	4 500	11 917	472	211 917
1999	5 704	22 403	1 101	221 603	4 449	16 972	624	231 036
2000	5 716	20 893	1 156	250 160	4 671	16 061	648	268 427
2001	6 436	24 086	937	255 528	4 670	14 681	727	274 921
2002	6 858	28 865	808	274 760	4 760	18 976	491	286 389
2003	6 991	26 584	816	259 015	4 809	14 569	319	279 673
2004	7 333	26 705	982	281 884	5 044	13 910	318	307 763
2005	8 278	33 549	1 237	320 414	7 902	21 885	410	347 892
2006	8 665	39 662	888	365 375	9 283	23 721	431	377 485
2007	10 237	45 527	936	388 053	10 730	25 631	558	380 101
2008	11 831	46 135	705	397 188	11 769	25 376	443	402 114
2009	18 370	25 866	524	310 007	11 882	16 182	436	329 046
2010	16 460	25 867	563	336 170	11 059	17 714	708	350 207
	pct.							
1993	1,2	8,3	0,7	98,8	1,1	6,5	0,3	98,9
1994	1,2	8,5	0,6	98,8	1,0	6,7	0,3	99,0
1995	1,0	8,7	0,5	99,0	0,8	6,8	0,4	99,2
1996	1,0	7,5	0,5	99,0	0,8	6,5	0,2	99,2
1997	2,5	8,3	0,4	97,5	2,1	5,6	0,2	97,9
1998	2,5	10,4	0,4	97,5	2,1	5,6	0,2	97,9
1999	2,6	10,1	0,5	97,4	1,9	7,3	0,3	98,1
2000	2,3	8,4	0,5	97,7	1,7	6,0	0,2	98,3
2001	2,5	9,4	0,4	97,5	1,7	5,3	0,3	98,3
2002	2,5	10,5	0,3	97,5	1,7	6,6	0,2	98,3
2003	2,7	10,3	0,3	97,3	1,7	5,2	0,1	98,3
2004	2,6	9,5	0,3	97,4	1,6	4,5	0,1	98,4
2005	2,6	10,5	0,4	97,4	2,3	6,3	0,1	97,7
2006	2,4	10,9	0,2	97,6	2,5	6,3	0,1	97,5
2007	2,6	11,7	0,2	97,4	2,8	6,7	0,1	97,2
2008	3,0	11,6	0,2	97,0	2,9	6,3	0,1	97,1
2009	5,9	8,3	0,2	94,1	3,6	4,9	0,1	96,4
2010	4,9	7,7	0,2	95,1	3,2	5,1	0,2	96,8

Anm.: Før 1997 blev fritagelsestærsklerne fastsat med henblik på at sikre en dækningsgrad på minimum 99 pct. I 1997 blev kravet til dækningsgraden reduceret til 97 pct. I 2009 er dækningsgraden for importen reduceret til 95 pct., mens dækningsgraden for eksporten fastholdes på 97 pct.

*Foreløbige
og endelige tal*

Første version af statistikken offentliggøres 40 dage efter referencemånedens udløb. På dette tidspunkt er indberetningerne til Intrastat ofte mangelfulde, og det er nødvendigt at kompensere for de manglende oplysninger. På baggrund af tidligere Intrastatindberetninger og oplysninger fra momsangivelsen om virksomhedernes EU-køb og -salg estimeres den manglende handel.

Handlen med EU-landene offentliggøres kun på udvalgte lande og overordnede varegrupperinger ved første offentliggørelse. Ved efterfølgende revisioner offentliggøres på det mest detaljerede niveau. Detaljeret tal offentliggøres senest 70 dage efter referencemåned.

På grund af estimationsandelens omfang ved første offentliggørelse vil der forekomme afvigelser mellem den første og endelige offentliggørelse af udenrigshandlen for de enkelte måneder.

Revisionsforløb Statistikken på udenrigshandel med varer har et revisionsforløb, hvor alle månederne i referenceåret revideres ved hver offentliggørelse, frem til og med september/oktober året efter. Derefter lukkes for revision af tallene i ét år. Tallene revideres yderligere i september/oktober i de to efterfølgende år. Det betyder, at endelige tal for udenrigshandlen først offentliggøres ca. 2½ år efter udgangen af statistikåret. Dette revisionsmønster skyldes et ønske om at kunne medtage revisioner opstået i forbindelse med udarbejdelsen af nationalregnskabet.

1.5 Varegruppering

Varegrupperinger Udenrigshandelsstatistikken opgøres på grundlag af vareopdelingen i EU's såkaldte Kombinerede Nomenklatur (KN). Ved offentliggørelser anvendes desuden varegrupperingen efter FN's Standard International Trade Classification (SITC). Derudover grupperes importen efter anvendelse opdelt efter FN's Broad Economic Categories (BEC), mens eksporten grupperes efter produktionsgrene (KONJ), der er defineret på grundlag af SITC.

1.5.1 EU's Kombinerede Nomenklatur

KN Den Kombinerede Nomenklatur (KN) er den vareklassifikation, EU lægger til grund for opgørelse af EU-landenes samhandel samt handel med ikke-EU-lande.

I 1988 blev KN oprettet som følge af ikrafttrædelsen af det Harmoniserede System (HS) og fremkom ved fusionering mellem den tidligere statistiknomenklatur NIMEXE (Nomenclature of Goods for the External Trades Statistics of the Community and Statistics of Trade between Member States) og den tidligere toldtarif CCT (Common Customs Tariff) – heraf navnet den Kombinerede Nomenklatur.

I den danske udenrigshandelsstatistik sker offentliggørelse af de mest detaljerede vareoplysninger på grundlag af KN.

Nomenklaturen er 8-cifret og er baseret på Toldsamarbejdsrådets nomenklatur HS (Harmonized System). HS-nomenklaturen er en 6-cifret toldnomenklatur. HS består af ca. 5.000 positioner. De to ekstra cifre i KN i forhold til HS er tilføjet for at tilfredsstille behovet for yderligere told- og statistikopdelinger i EU. I 2010 bestod KN samlet af 9.443 positioner, som i 2011 var reduceret til 9.294. Der er igennem årene løbende blevet arbejdet i EU-samarbejdet med at reducere antallet af KN-koder.

Tilføjes to cifre til den Kombinerede Nomenklatur fremkommer Toldtariffen. Toldtariffens 9. og 10. ciffer indeholder EU-opdelinger fra De Europæiske Fællesskabers integrerede toldtarif (TARIC) vedrørende toldsuspensioner, toldpræferencer og andre toldforanstaltninger.

Eftersom der ingen toldmure er indenfor EU, benyttes kun de første otte cifre af Toldtariffen ved indberetningen til Intrastat. Den fulde Toldtarif benyttes kun ved indberetning af import fra ikke-EU-lande. Den samlede Toldtarif har i alt ca. 14.000 10-cifrede positioner.

Position/varekode	Ciffer i varekode									
	<u>1</u>	<u>2</u>	<u>3</u>	<u>4</u>	<u>5</u>	<u>6</u>	<u>7</u>	<u>8</u>	<u>9</u>	<u>10</u>
HS-kode _____										
KN-kode _____										
TARIC-kode _____										

Eksempel: Uddrag fra Toldtariffen – 'Kapitel 10: Korn'

1008		Boghvede, hirse og kanariefrø; andre kornsorter
1008.10.00	.00	- Boghvede
1008.20.00	.00	- Hirse
1008.30.00	.00	- Kanariefrø
		- Andre kornsorter:
1008.90.10	.00	-- Triticale
1008.90.90		-- Andre varer
	.10	--- Quinoa
	.90	--- Andre varer

Toldtariffen indeholder HS-nomenklaturens »Almindelige bestemmelser« og bestemmelser til afsnit og kapitler. Herudover indeholder den yderligere bestemmelser på TARIC-niveau vedrørende told og tarifiering.

I bilag 10 er vist forbindelsen mellem den Kombinerede Nomenklaturens vareopdelinger i 2009 og i 2010 i de tilfælde, hvor der er sket ændringer. I bilag 11 er vist ændringerne mellem 2010 og 2011.

1.5.2 SITC

SITC Ved offentliggørelse af udenrigshandlen fordelt på varegrupper anvendes primært FN's Standard International Trade Classification - SITC revision 3 anvendes i den danske udenrigshandelsstatistik fra 1. januar 1988 og omfatter 3.118 5-cifrede varenumre, der kan sammenlægges til 1.033 4-cifrede, 260 3-cifrede, 66 2-cifrede og 10 1-cifrede varenumre. Fra 1. januar 2007 anvendes SITC revision 4.

Ændret SITC nomenklatur i 2007 SITC vareklassifikationen er i 2007 revideret som følge af en revision af den bagvedliggende nomenklatur Harmonized System (HS). På grund af de omfattende ændringer fra revision 3 til revision 4 er det ikke muligt at fortsætte brugen af SITC rev. 3 fra 2007 og frem. Der er samtidig ikke fuld sammenlignelighed mellem SITC revision 3 og revision 4, dog er der i praksis kun tale om mindre ændringer på kapitel-niveau.

Princippet for varernes gruppering i SITC-nomenklaturen er varernes forarbejdningsgrad (råvarer, halvfabrikata, færdigvarer).

KN- og SITC-nomenklaturen er forbundet på den måde, at der til et 5-cifret SITC-nummer altid svarer et eller flere varenumre under samme KN-hovedposition (dvs. KN-koderne vil alle starte med de samme fire første cifre). Forbindelsen mellem SITC- og KN-vareopdelingerne findes i bilag 5 og 6.

1.5.3 BEC og KONJ

Udover KN og SITC belyses importen ved en fordeling efter anvendelse, BEC (Broad Economic Categories) og eksporten ved en fordeling efter produktionsgrene, KONJ (Konjunkturbelysende varegrupper).

BEC Varegrupperingen BEC, som med visse afvigelser er baseret på SITC, omfatter syv anvendelsesområder og under hver af disse et antal varegrupper. Opdelingen er defineret på grundlag af SITC, således at varenumre under samme SITC-nummer som hovedregel henføres til samme varegruppe i BEC. En nøgle mellem opdelingen efter BEC og SITC samt KNs varenumre er vist i bilag 7.

KONJ Vareopdelingen KONJ er en dansk klassifikation, som omfatter otte hovedgrupper og under hver af disse et antal varegrupper. Opdelingen er også her i det væsentlige defineret på grundlag af SITC. En nøgle mellem opdelingen efter KONJ og SITC samt KNs varenumre er vist i bilag 8.

1.5.4 Hemmeligholdelse

<i>Fortrolighedshensyn</i>	For enkelte varekoder sker der – af fortrolighedshensyn over for de indberettende virksomheder – indskrænkning i offentliggørelsen af oplysninger. En fortegnelse over disse varepositioner findes i bilag 9. Ved udgangen af 2010 var 34 KN-positioner i importen og 112 positioner i eksporten berørt af hemmeligholdelse på det mest detaljerede niveau. I alt 141 KN-positioner var berørt. Handel med disse varer indgår kun i udenrigshandelsstatistikken på aggregeret niveau. De hemmeligholdte positioner udgjorde 1,3 pct. og 10,8 pct. af henholdsvis den samlede import og den samlede eksport i 2010.
<i>Reglerne</i>	Som fastsat i EU-lovgivningen er udgangspunktet for hemmeligholdelse en henvisning fra virksomhederne. Herefter skal en række kriterier være opfyldt – Danmarks Statistiks Styrelse har besluttet, at følgende betingelser skal være opfyldt førend hemmeligholdelse kan accepteres:
<i>1. Dominansprincip</i>	Et enkelt firmas handel alene eller sammen med ét andet firmas handel skal værdimæssigt udgøre over 85 pct. af den samlede handel for: <ul style="list-style-type: none"> a) en given vare totalt set, eller b) en given vare-land kombination
<i>2. Væsentlighedskriterium</i>	Det enkelte firmas handel skal have et værdimæssigt omfang på mindst 2 mio. kr. årligt. Dette væsentlighedskriterium bringes i anvendelse enten for den totale værdi af firmaets handel med en given vare eller for en enkelt vare-land kombination, afhængigt af, hvilket af tilfældene a) eller b), der er tale om.
<i>3. Behandling i andre landes udenrigshandelsstatistik</i>	Selv om ovenstående regler er opfyldt imødekommes ønsket om at få en varestrøm hemmeligholdt ikke, hvis den modstående transaktion offentliggøres i et andet lands udenrigshandelsstatistik (spejltransaktion). Hvis et firma opfylder betingelsen for at få varen totalt hemmeligholdt, vil varestrømmens landefordeling blive hemmeligholdt uanset reglen om spejltransaktion.

1.6 Værdiansættelsen

<i>Cif- og Fob-værdier</i>	Værdien af udenrigshandlen offentliggøres som den såkaldte statistiske værdi. For importens vedkommende er det værdien af varen ved den danske grænse eller havn inklusiv de tjenesteomkostninger, der er forbundet med leveringen af varen frem til den danske grænse, fx transportomkostninger og forsikring. Denne værdi kaldes cif-værdi (<i>cost, insurance and freight</i>). For eksportens vedkommende er det ligeledes værdien af varen ved det danske udførselssted inklusiv de omkostninger, der er forbundet med at transportere varen fra eksportøren til udførselsstedet på den danske grænse eller havn. Denne værdi kaldes fob-værdi (<i>free on board</i>).
<i>Værdiangivelsen i Intrastat</i>	Ved såvel import fra og eksport til andre EU-lande indberetter de pligtige virksomheder fakturaværdien til Danmarks Statistik. Denne ændring trådte i kraft pr. 1. januar 1998 og havde til formål at lette indberetningsbyrden for erhvervslivet. Tidligere skulle virksomhederne indberette den statistiske værdi af deres handel. I statistikken over handlen med EU-lande korrigeres den indberettede fakturaværdi, således at der offentliggøres en estimeret statistisk værdi. I <i>Statistiske Efterretninger: Udenrigshandel, 1998:6</i> er nærmere redegjort for værdiansættelsen i udenrigshandelsstatistikken. ⁵

⁵ Omtalte metodeafsnit i *Statistiske Efterretninger: Udenrigshandel, 1998:6* kan hentes på www.dst.dk/udenrigshandelsdokumentation.

Værdiangivelse i Extrastat Ved import fra ikke-EU-lande angives værdien ud fra det beskatningsgrundlag, der benyttes til momsregning. Værdien opgøres eksklusiv eventuelle punktafgifter, der betales i Danmark, men inklusive omkostninger til transport og forsikring frem til den danske grænse.

Hovedreglen ved værdiansættelsen er, at toldværdien så vidt muligt skal ansættes på grundlag af transaktionsværdien, det vil sige den pris, der er betalt eller skal betales for de pågældende varer og justeret for omkostninger til forsendelse (til EU's grænse), emballage mv.

For varer i eksporten angiver eksportøren generelt oplysning om fob-værdien ved en dansk havn eller grænsestation. I tilfælde, hvor varen ikke er solgt på afsendelsestidspunktet, angives den gældende markedspris.

Den statistiske værdi af handlen med ikke-EU-lande svarer stort set til toldværdien, idet der for importens vedkommende tillægges eventuelle forsendelsesomkostninger fra EU's grænse til dansk grænse, således at importværdien tilnærmelsesvis bliver cif-værdien ved den danske grænse eller havn.

Udenrigshandelsstatistikens eksportværdier er ikke korrigeret for restitutioner og udligningsbeløb, der udbetales eller opkræves af fødevareministeriets EU-direktorat.

1.7 Mængdeangivelser

Nettovægt og supplerende enheder Mængden af de importerede og eksporterede varer opgøres på en hovedenhed og eventuelt på en supplerende enhed (fx styk eller liter). Hovedenheden er i langt de fleste tilfælde nettovægt uden emballage angivet i kg.

Ved statistikens offentliggørelse anvendes de mængdeenheder, som kræves ifølge EU's Kombinerede Nomenklatur. For varekoder med supplerende enhed er det frivilligt at indberette nettovægten i Intrastat. For de vareposter, hvor vægten ikke er angivet, estimerer Danmarks Statistik vægten, således at de offentliggjorte tal også på vægtvariablen dækker den fulde handel.

1.8 Landefordeling

Nuværende landeopgørelser Udenrigshandelsstatistikens grundmateriale indeholder for handel med ikke-EU-lande oplysninger om oprindelsesland og afsendelsesland for importen samt bestemmelsesland for eksporten. For handel med EU-lande anvendes afsendelsesland i importen og bestemmelsesland i eksporten.

Oprindelsesland Ved oprindelsesland forstås det land, i hvilket varen er fremstillet, eller, hvis fremstillingen er foregået i to eller flere lande, det land hvori den sidste egentlige forarbejdning har fundet sted. Ompakning, sortering eller blanding betragtes ikke som forarbejdning, medmindre varen efter behandlingen ikke længere kan henføres til noget andet oprindelsesland end det, hvori denne behandling har fundet sted.

For skibe og fly er afsendelses-/oprindelseslandet det land, i hvilket det økonomisk ejerskab af skibet eller flyet lå. For varer henhørende under EU's Kombinerede Nomenklatur kapitel 97 (kunstværker, samlerobjekter og antikviteter) angives afsendelseslandet som oprindelsesland.

Afsendelsesland Afsendelsesland er det land, hvorfra varerne er afsendt med Danmark som bestemmelsesland. Såfremt varen under transporten her til landet har været genstand for opbevaring eller handelsmæssige transaktioner, der ikke står i forbindelse med varens transport, fx opmagasinering, overdragelse mv., er afsendelseslandet det sidste land, hvor sådan opbevaring eller transaktion har fundet sted.

Bestemmelsesland Ved bestemmelsesland forstås det land, som på eksporttidspunktet er det sidst kendte land, til hvilket varen skal sendes.

1.9 Indeksberegninger

Udviklingen i udenrigshandlen kan opdeles i ændringer i mængder og priser. Til at belyse de tre dele beregnes henholdsvis værdiindeks, kvantumindeks og enhedsværdiindeks.

Indekstyper Værdiindekset belyser udviklingen i import- og eksportværdierne.

Indekset for enhedsværdierne tilsigter at udtrykke den ændring i værdien af de importerede og eksporterede varer, der fremkaldes af prisændringer (ændringer i enhedsværdierne). Udover ændringer i værdien pr. enhed som følge af egentlige prisændringer påvirkes enhedsværdiindekset også af mængdeforskydninger mellem varerne samt af kvalitative ændringer af de enkelte varer.

Sigtet med kvantumindekset er at udtrykke den ændring i værdien af de importerede og eksporterede varer, der fremkaldes af mængdeændringer. Udover påvirkninger som følge af forøgelse eller reduktion af de omsatte mængder påvirkes indekset også af mængdeforskydninger mellem varerne.

Beregningsgrundlaget Indeksene beregnes på grundlag af oplysninger om importerede og eksporterede mængder og værdier for alle 8-cifret KN-varekoder med undtagelse af skibe og fly, bore- og produktionsplatforme samt fortrolige forsendelser (forsvarsmateriel mv.). Herudover er der i enkelte tilfælde ikke medtaget varenumre med en abnorm udvikling i enhedsværdierne, samt enkelte varegrupper af ringe værdi.

Databrud mellem 2006 og 2007 I forbindelse med markante ændringer i varenomenklaturen KN fra 2006 til 2007 er der opstået et databrud i indeksene i overgangen fra 2006 til 2007. Omlægningen i KN betyder, at der ikke kan skabes komplet konsistens i tidsserien.

Værdiindeks og enhedsværdiindeks De månedlige værdiindeks og enhedsværdiindeks beregnes med basis i det nærmest foregående år. Der beregnes dels et månedsindeks (basis: 1/12 af foregående år) og dels et årsindeks (basis: året før). Såvel månedsindeksene som årsindeksene omregnes ved kædeindeksberegning til et fast sammenligningsår (1995).

Beregningen af enhedsværdiindeksene finder sted på grundlag af såvel Paasches formel som Laspeyres' formel, men ved offentliggørelsen benyttes et geometrisk gennemsnit af indeksene efter de to formler (Fishers indeks).⁶

I *Statistiske Efterretninger: Udenrigshandel, 1984:17* er gjort nærmere rede for indeksberegningerne.⁷

Kvantumindeks Kvantumindeksene beregnes ved deflatering af værdiindeksene, dvs. ved at dividere værdien af handlen med det relevante enhedsværdiindeks (Fisher-indeks) og herudfra beregne et indeks, som afspejler mængdeændringer i udenrigshandlen. I *Statistiske Efterretninger: Udenrigshandel, 1999:2* er nærmere redegjort for opgørelsen af kvantumindeksene i udenrigshandelsstatistikken.⁸

Bytteforhold Bytteforholdet beregnes som forholdet mellem enhedsværdiindekset i eksporten og enhedsværdiindekset i importen.

⁶ For beregning af indeks:

$$\text{Laspeyres' indeks} : \frac{\sum p_0 q_t}{\sum p_0 q_0}; \text{Paasches indeks} : \frac{\sum p_t q_t}{\sum p_t q_0}; \text{Fishers indeks} : \sqrt{\frac{\sum p_0 q_t}{\sum p_0 q_0} \cdot \frac{\sum p_t q_t}{\sum p_t q_0}}$$

⁷ Omtalte metodeafsnit fra *Statistiske Efterretninger: Udenrigshandel, 1984:17* kan hentes på www.dst.dk/udenrigshandelsdokumentation

⁸ Metodeafsnittet fra *Statistiske Efterretninger: Udenrigshandel, 1999:2* kan hentes på www.dst.dk/udenrigshandelsdokumentation

Ingen korrektion for restitutioner og udligningsbeløb Ved beregningen af indeks for eksporten samt bytteforholdet er eksportværdien ikke korrigeret for restitutioner og udligningsbeløb, der udbetales eller opkræves af fødevareministeriets EU-direktorat.

1.10 Særlige forhold

Eksportstøtte fra Landbrugsfonden i EU (FEOGA) Siden Danmarks tilslutning til EU har der kunnet udbetales eksportstøtte (restitutioner) ved eksport af landbrugsvarer mv. til ikke-EU-lande. Der har endvidere kunnet udbetales tiltrædelsesudligningsbeløb ved eksport til nye medlemslande og udbetales/opkræves monetære udligningsbeløb ved eksport til såvel EU-lande som ikke-EU-lande. Eventuel eksportstøtte indgår ikke i værdien af udenrigshandelsstatistikken.

2. Udenrigshandel med tjenester

En selvstændig statistik Danmarks udenrigshandel med tjenester opgøres først og fremmest ved indsamling af oplysninger hos en række udvalgte virksomheder. Endvidere suppleres med særlige opgørelser, navnlig over rejsekontoen, for at nå frem til en samlet tjenestehandelsstatistik. Rejsekontoen opgøres ud fra oplysninger hentet både fra virksomhederne og fra husholdningerne.

En relativ ny statistik Indsamling af oplysninger til statistikken over udenrigshandel med tjenester blev påbegyndt med juli måned som første tællingsperiode. Halvåret i 2004 betragtes i dag som en introduktionsperiode, og oplysningerne anvendes alene til kontrolformål. For årene før 2005 blev en mere summarisk tjenestehandelsstatistik udarbejdet hovedsagelig på grundlag af oplysninger fra Nationalbankens betalingsstatistik, som blev nedlagt med udgangen af 2004.

Resident og ikke-resident Udenrigshandel med tjenester skal forstås som transaktioner mellem danske residerter og ikke-residente modparter, dvs. mellem virksomheder (eller personer) bosat i Danmark og i et andet land. Transaktionerne indberettes som indtægter eller udgifter for den danske virksomhed, og tjenestens art og partnerlandet angives.

2.1 Lovgrundlag

Danmarks Statistik og EU Udenrigshandel med tjenester udarbejdes på baggrund af:

- Europa-Parlamentets og Rådets forordning (EF) Nr. 184/2005 af 12. januar 2005 om fællesskabsstatistikker over betalingsbalance, international handel med tjenester og udenlandske direkte investeringer, med tilhørende kommissions forordninger:
 - Kommissionens forordning (EF) Nr. 601/2006 af 18. april 2006 om gennemførelse af Europa-Parlamentets og Rådets forordning (EF) Nr. 184/2005 for så vidt angår formatet og proceduren for fremsendelse af data
 - Kommissionens forordning (EF) Nr. 1055/2008 af 27. oktober 2008 om gennemførelse af Europa-Parlamentets og Rådets forordning (EF) nr. 184/2005 for så vidt angår kvalitetskriterier og kvalitetsrapporter vedrørende betalingsbalancestatistik
 - Kommissionens forordning (EU) Nr. 1227/2010 af 20. december 2010 om ændring af forordning (EF) nr. 1055/2008 om gennemførelse af Europa-Parlamentets og Rådets forordning (EF) nr. 184/2005 for så vidt angår kvalitetskriterier og kvalitetsrapporter vedrørende betalingsbalancestatistik
- Lov om Danmarks Statistik (§ 9a og § 10)

2.2 Indsamling af oplysninger

Indberetninger Oplysninger til tællingen over Danmarks udenrigshandel med tjenester indgår i en opregningsprocedure, der består af to adskilte dele. Månedlige indberetninger fra Danmarks ca. 320 største tjenestehandelsvirksomheder dækker ca. 70 pct. af tjenestehandlen, mens årlige indberetninger fra en stikprøve på ca. 1.200 virksomheder, der i princippet repræsenterer over 40.000 mindre og mellemstore virksomheder, dækker de resterende ca. 30 pct. af tjenestehandlen. Virksomhederne i stikprøven er stratificeret efter branche og størrelse for at sikre, at alle typer af tjenester og virksomheder bliver inddraget i statistikken på en repræsentativ måde.

Figur 1. Indberetning til statistikken over udenrigshandel med tjenester

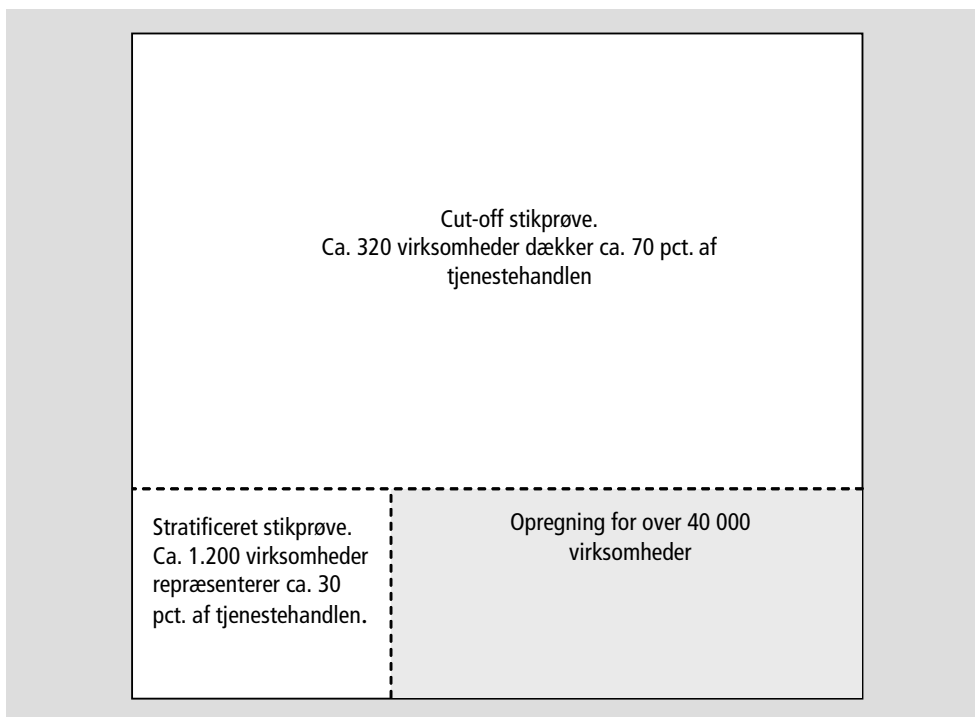

Stikprøve Stikprøven for årene 2005-2008 er i forbindelse med opgørelsen af 2009 blevet opdateret på baggrund af en større engangsundersøgelse, der blev afviklet i 2008 som en stikprøveundersøgelse. Ved denne engangsundersøgelse – ”screening” – blev ca. 10.000 virksomheder spurgt om deres samlede import og eksport af tjenesteydelser. På dette grundlag blev den samlede population fastlagt og en ny stikprøve udtaget for tællingsåret 2009.

Som udgangspunkt ligger stikprøveudvalget af virksomheder fast. For virksomheder, der fx pga. ophør udgår af stikprøven, kompenseres herfor via opregningsprocedurerne, indtil en gennemgribende fornyelse af population og stikprøve kan foretages.

Det skal for god ordens skyld understreges, at EU’s forordning om betalingsbalance mv., jf. afsnit 2.1, ikke foreskriver, hvorledes de oplysninger, der er fornødne for at udarbejde statistikken over udenrigshandel med tjenester, skal indhentes.

Rejser For rejseposten suppleres de oplysninger, som indhentes hos virksomhederne om rejserelaterede tjenester, med oplysninger fra andre kilder.

Til rejsepostens indtægtsside foretager VisitDenmark en opgørelse, som tager udgangspunkt i oplysninger fra interviews med udenlandske rejsende i Danmark om deres forbrug pr. døgn. Disse oplysninger bliver kombineret med oplysninger fra overnatningsstatistikken og fra særlige opgørelser over de overnatninger, der ikke er dækket af statistikken. Hertil føjes mere summariske oplysninger om studerende, éndagsrejsende og pendlere, hvortil bl.a. statistikken over pendlere mellem Skåne og Sjælland benyttes.

Rejsepostens udgiftsside opgøres på baggrund af en række forskellige kilder, bl.a. indgår oplysninger fra andre landes overnatningsstatistikker og transportstatistik mv.

2.3 Kvaliteten af statistikken

Usikkerhed De foreløbige opgørelser af udenrigshandel med tjenester er ved de første månedsoffentliggørelser behæftet med nogen usikkerhed, idet op til 20 pct. af datamaterialet enten mangler eller er så fejlbehæftet, at det ikke kan medtages i de første månedlige opgørelser. Pålideligheden øges væsentligt ved de efterfølgende offentliggørelser.

Statistikken over udenrigshandel med tjenester er grundlæggende en stikprøvebase-ret tælling, jf. afsnit 2.2. Dette indebærer efter sagens natur, at opgørelsen indeholder opregninger for de ikke dækkede enheder, hvilket indebærer en vis usikkerhed. Dette gælder ikke mindst mht. fordelingen på lande, som stikprøven ikke er optimeret i forhold til.

En væsentlig usikkerhed knytter sig til den population, fra hvilken stikprøven er ud-draget. Som nævnt i afsnit 2.2 er populationen i forbindelse med opgørelsen for 2009 blevet opdateret og en ny stikprøve udtaget.

Fejl i indberetningerne Endelig kan det forekomme, at indberetningerne er fejlbehæftede, bl.a. som følge af misforståelser hos indberetterne. Danmarks Statistik vurderer løbende pålidelighe-den af de indberettede oplysninger og kontakter indberetterne, når formodning om fejl opstår. Endvidere har en række områder været udtaget til særlig gennemgang, bl.a. søtransport, rejser, merchanting, forsikring og bygge- og anlæg.

Periodisering En tjenestehandel skal i princippet knyttes til transaktionstidspunktet, hvilket betyder at indrapporteringen i princippet er uafhængig af faktureringsdatoen. I praksis er faktureringsdatoen dog det oftest benyttede periodiseringstidspunkt.

2.4 Tjenestegruppering

Manual-anbefalinger Danmarks udenrigshandel med tjenester opgøres på grundlag af FN's tjenestehan-delsnomenklatur EBOPS (Extended Balance of Payments Services Classification), som fremgår af den internationale tjenestehandelsmanual (Manual on Statistics of International Trade in Services, MSITS), der er udgivet af FN m.fl. i 2002. EBOPS er indbygget som nomenklatur i EU's forordning om betalingsbalance mv., jf. ovenfor.

EBOPS omfatter omkring 50 tjenesteposter, der kan aggregeres til forskellige niveauer. Bag EBOPS ligger nomenklaturen i IMF's betalingsbalancemanual fra 1993, som omfatter omkring 25 tjenesteposter. Denne nomenklatur blev udbygget i 1996 til et mere detaljeret niveau i et samarbejde mellem OECD og Eurostat til brug af deres medlemslande. EBOPS, der er en videreudbygning af denne fælles nomenklatur, er etableret navnlig for at imødekomme de krav om oplysninger om tjenestehandel, som følger af GATS (the General Agreement on Trade in Services).

2.5 Landefordeling

Udgangspunktet for partnerlandet er den økonomiske transaktion Grundmaterialet i tællingen over udenrigshandel med tjenester udgøres af Danmarks Statistiks spørgeskemaundersøgelse herom, jf. afsnit 2.2 og figur 1. Dette materiale indeholder også oplysninger om partnerland for transaktionerne. Der anvendes der-udover forskellige supplerende materialer, herunder fx vedr. rejseposten, der i væ-sentlig grad indeholder tilsvarende oplysninger. Udenrigshandlen med tjenester kan derfor – stort set – opgøres med en geografisk fordeling svarende til den, der benyttes for udenrigshandel med varer.

Der er enkelte tilfælde, hvor der er forskel i landeopdelingerne. Forskellene opstår pga. forskellige krav i EU-lovgivningen for de to statistikområder. Neden er vist sam-

menhængen mellem landekoder i de tilfælde, hvor der er forskel mellem Udenrigshandel med varer og Udenrigshandel med tjenester.

Tabel 4. Forskelle i landekoder udenrigshandel med varer og udenrigshandel med tjenester

Udenrigshandel med tjenester		Udenrigshandel med varer	
GB	Storbritannien	GB	Storbritannien
GG	Guernsey	GB	Storbritannien
IM	Isle of Man	GB	Storbritannien
JE	Jersey	GB	Storbritannien
RS	Serbien og Kosovo	XS	Serbien
RS	Serbien og Kosovo	XK	Kosovo
ES	Spanien	ES	Spanien
ES	Spanien	XC	Ceuta
ES	Spanien	XL	Melilla

Ikke altid landesammenfald mellem transaktion og aktivitet

Tjenestehandelsstatistikken viser dog ikke, i hvilket land tjenesten er endeligt anvendt, men alene det rent økonomiske mellemværende. Man kan således forestille sig, at en engelsk kunde betaler en dansk advokat for at bistå i en sag i Tyskland. Tjenesteydelsen (den juridiske bistand) foregår fysisk i Tyskland, men i økonomisk forstand foregår tjenestehandlen mellem Danmark og Storbritannien. Der findes ingen brugbar statistik over, hvor anvendelsen af tjenesteydelsen foregår. Det antages dog, bortset fra for transportydelser, at der er et stort sammenfald mellem kundens geografiske tilhørssted og det sted, hvor anvendelsen af den udførte tjenesteydelse finder sted.

3. Betalingsbalance

Betalingsbalancens indhold og opbygning

Betalingsbalancen kan betragtes som et slags driftsregnskab, der viser Danmarks økonomiske transaktioner over for udlandet i en given periode. Betalingsbalancen opgøres efter det dobbelte bogholderis princip, hvilket indebærer, at enhver transaktion i princippet anføres både på regnskabets indtægtsside (kreditsiden) og på udgiftssiden (debetsiden).

Betalingsbalancen er i Danmark blevet opgjort siden 1934. Statistikken har gennem tiden været underlagt en række ændringer og revisioner. I 1949 blev statistikken for første gang tilpasset den internationale form, som anvendes af IMF (Den Internationale Valutafond). Gennem tiden er der blevet foretaget større eller mindre revisioner af opgørelsesmetoderne. Den nuværende statistik bygger på IMF's 5. betalingsbalancemanual fra 1993.

3.1 Betalingsbalancens kontosystem

Kontosystematikken

Posteringsene på betalingsbalancen grupperes i tre hovedkonti plus en særlig post, der benævnes 'fejl og udeladelser':

- A. Løbende konto omfatter transaktioner, som er afsluttet i opgørelsesperioden, og som direkte påvirker den disponible indkomst og dermed forbruget af varer og tjenester.
- B. Kapitalkonto omfatter nogle særlige transaktioner af éngangskarakter.
- C. Finansiell konto vedrører transaktioner, som ændrer de finansielle aktiver og passiver over for udlandet. På den finansielle konto vil udgifter være udtryk for en stigning i aktiverne (eller nedgang i passiverne), mens indtægter bevirker en nedgang i aktiver (eller stigning i passiverne).
- D. Fejl og udeladelser beregnes residualt.

Tabel 5 **Betalingsbalancens konti**

Indtægter/eksport (kredit)	Udgifter/import (debit)
A. Løbende konto (løbende poster):	
1. Eksport af varer	1. Import af varer
2. Eksport af tjenester	2. Import af tjenester
3. Aflønning af ansatte	3. Aflønning af ansatte
4. Formueindkomst	4. Formueindkomst
5. Løbende overførsler fra udlandet	5. Løbende overførsler til udlandet
Løbende indtægter i alt (1-5)	Løbende udgifter i alt (1-5)
B. Kapitalkonto (kapitalposter):	
6. Kapitaloverførsler fra udlandet mv.	6. Kapitaloverførsler til udlandet mv.
Kapitalindtægter i alt (6)	Kapitaludgifter i alt (6)
C. Finansiell konto (finansielle poster):	
7. Direkte investeringer i Danmark	7. Direkte investeringer i udlandet
8. Porteføljeinvesteringer i Danmark	8. Porteføljeinvesteringer i udlandet
9. Afledte instrumenter i Danmark	9. Afledte instrumenter i udlandet
10. Andre investeringer i Danmark	10. Andre investeringer i udlandet
11. Nedgang i valutareserve	11. Stigning valutareserve
Finansielle poster i alt, kredit (7-11)	Finansielle poster i alt, debit (7-11)
Indtægter i alt (1-11)	Udgifter i alt (1-11)
D. Fejl og udeladelser (= -A-B-C)	

Statistik der bliver udarbejdet af Danmarks Nationalbank.

<i>Betalingsbalancen er altid nul</i>	Det følger af det dobbelte bogholderis princip, at summen af alle beløb posteret under indtægter er lig summen af alle udgiftsbeløb, eller med andre ord, at saldoen på den samlede betalingsbalance altid er nul.
<i>Den løbende konto</i>	Den løbende konto udtrykker, om der til forbrug og investering er anvendt mere eller mindre end de indkomster, som netto er til rådighed for danskerne (residenter) i Danmark. Et underskud på betalingsbalancens løbende poster er således udtryk for, at udlandet (ikke-residenter) har stillet en del af deres økonomiske ressourcer til rådighed for Danmark. Dette forekommer kun i sjældne tilfælde uden en modydelse, idet udlandet normalt vil afkræve Danmark et afkast af de overførte ressourcer, fx i form af rentebetalinger på ydede lån. Den løbende konto er den delbalance, der ofte påkalder sig størst opmærksomhed – og i daglig tale er udtrykket over- eller underskud på betalingsbalancen synonymt med over- eller underskud på betalingsbalancens <i>løbende konto</i> .
<i>Over- eller underskud</i>	Det fremføres ofte som ønskværdigt, at der ikke er underskud på de løbende poster. Det skal dog understreges, at dette er en politisk vurdering, der ikke behøver at være økonomisk velbegrunder. Det kan være økonomisk fornuftigt at have et periodevist underskud, hvis fx udenlandsk kapital anvendes til opbygning af et kapitalapparat, der giver et højere afkast i fremtiden end det afkast, som skal betales tilbage til den udenlandske kapital.
<i>Kapitalkontoen</i>	På kapitalkontoen føres forskellige indtægter og udgifter af éngangskaraktér. En hovedgruppe er afhændelse og erhvervelse af rettigheder som licenser og patenter mv. En anden hovedgruppe er kapitaloverførsler som fx tilskud til investeringer i et land.
<i>Finansiell konto</i>	Den finansielle konto, eller finansielle poster, dækker økonomiske transaktioner i forbindelse med overdragelse af ejendomsretten til et andet lands finansielle aktiver og passiver. De finansielle poster består af en række investeringstyper samt ændringer i valutareserven. Sidstnævnte, som også kaldes international likviditet eller reservestillingen over for udlandet, svarer til Nationalbankens nettostilling over for udlandet.
<i>Fejl og udeladelser</i>	Fejl og udeladelser opstår som følge af fejlagtige, manglende eller dobbelte indberetninger i de statistiske indberetningssystemer. Posten har karakter af en statistisk residualstørrelse, der får de bogholderimæssige sammenhænge til at stemme.

3.2 Danskere og udlændinge

<i>Afgrænsning af danskere og udlændinge</i>	Betalingsbalancen har til formål at registrere <i>alle</i> økonomiske transaktioner mellem Danmark og udlandet. Derfor er det af afgørende betydning for statistikens kvalitet at kunne afgrænse og operationalisere, hvad der hører til Danmark, og hvad der betragtes som udland. I den forbindelse taler man om såkaldte <i>residenter</i> (danskere) og <i>ikke-residenter</i> (udlændinge).
<i>Resident person (dansker)</i>	En resident person er en person, som er permanent bosiddende i Danmark, eller en person, som har været eller agter at være bosiddende i Danmark i mere end ét år. Studerende og personer i sygdomsbehandling forbliver dog <i>residenter</i> i deres hjemland, selv om de skulle opholde sig mere end et år i Danmark i forbindelse med deres studier eller behandling.
<i>Resident virksomhed (dansk virksomhed)</i>	En resident virksomhed er en virksomhed, som har et økonomiske interesselægningspunkt (udøver økonomiske aktiviteter) i Danmark gennem længere tid (mere end ét år). Det betyder, at filialer eller datterselskaber af udenlandske virksomheder regnes som <i>residente virksomheder</i> .
<i>Ikke-resident person (udlænding)</i>	En ikke-resident person er en person, som er permanent bosiddende uden for Danmark, eller en person, som har været eller agter at være bosiddende uden for Danmark i mere end ét år. Studerende og personer i medicinsk behandling forbliver dog <i>danske residenter</i> , selv om de skulle opholde sig mere end et år i udlandet i forbindelse med deres studier eller behandling.
<i>Ikke-resident virksomhed (udenlandsk virksomhed)</i>	En ikke-resident virksomhed er en virksomhed, som har et økonomiske interesselægningspunkt (udøver økonomiske aktiviteter) uden for Danmark gennem længere tid (mere end ét år). Det betyder, at filialer eller datterselskaber, som en dansk virksomhed måtte have i udlandet, regnes som <i>udenlandske (ikke-residente) virksomheder</i> .
<i>Geografisk fordeling</i>	<p>Det er ejerskiftet og ikke den fysiske bevægelse, der er det væsentlige. Derfor viser geografien for fx tjenestehandlen ikke hvor tjenesten rent fysisk er leveret, men derimod det land, hvor modparten er resident. En dansk advokat kan således bistå en engelsk kunde i en sag i Tyskland. Tjenesteydelsen (den juridiske bistand) finder sted i Tyskland, men tjenestehandlen foregår i betalingsbalancens forstand mellem Danmark og Storbritannien.</p> <p>I betalingsbalancen skal princippet om <i>ejerskifte</i> også gælde for varehandel, men indsamlingen af udenrigshandel med varer følger princippet om <i>grænsepassage</i>. Det vil sige, at geografien for varehandlen viser det land, som en given vare er importeret fra eller eksporteret til, uanset om kunden er resident i dette land eller ej. Af praktiske årsager bruges dette princip også for varer i betalingsbalancen. Oftest er der dog en nær sammenhæng mellem residens og bestemmelsesland for varer og tjenester, og dermed er geografien som følge af principperne om ejerskifte og grænsepassage ofte sammenfaldende.</p> <p>For formueindkomsten er den geografiske fordeling af renter og udbytter af porteføljeinvesteringer påvirket af, at papirerne i vid udstrækning er deponeret i Euroclear og Clearstream, som er hjemmehørende i Belgien hhv. Luxembourg. Det indebærer, at disse to lande er overvurderede som holderlande. Fordelingen af formueindkomst fra direkte investeringer påvirkes af, at der indsamles oplysninger om det første modpartsland. Da direkte investeringer ofte sker via holdingselskaber, vil lande, der er hjemsted for holdingselskaber, være overrepræsenterede.</p>

3.3 Betalingsbalancens kilder

3.3.1 Udenrigshandel med varer

Udenrigshandel med varer Kildegrundlaget for betalingsbalancens varehandel er i al væsentlighed Danmarks Statistiks udenrigshandelsstatistik. Der suppleres med forskellige andre oplysninger og beregninger.

Der er i henhold til de internationale manualanbefalinger mindre forskelle mellem udenrigshandels- og betalingsbalancestatistikernes opgørelse af den internationale handel med varer. Danmarks Statistik foretager derfor nogle justeringer i forhold til udenrigshandelsstatistikken, for at nå frem til betalingsbalancens varepost.

Tabel 6 **Overgang mellem udenrigshandels- og betalingsbalancestatistikkerne**

Indtægter (kredit)	Udgifter (debet)
Udenrigshandlens eksport (fob)	Udenrigshandlens import (cif)
+ reparationer mv.	+ proviantering og bunkring
- returvarer	+ reparationer
	- returvarer
	= Import i alt (cif)
= Eksport af varer i alt (fob)	- fragt mv. på indførslen
	= Import af varer i alt (fob)

Transport og forsikring er tjenester – ikke varehandel En af de væsentligste forskelle i de to opgørelser består i, at importerede varer i udenrigshandelsstatistikken opgøres i cif-værdier (varenes værdier ved ankomsten til Danmark), mens vareimporten i betalingsbalancen opgøres i fob-værdier (varenes værdier ved afsendelsen fra afsenderlandet). Forskellen mellem de to værdier er udgifter til fragt, dvs. transport og forsikring, der i betalingsbalancen regnes som import af tjenester.

Yderligere korrektioner Dertil kommer forskellige andre forskelle:

- Udgifter til proviantering og bunkring (brændstoffpåfyldning) af danske skibe og fly mv. i udlandet. Disse udgifter indgår ikke i udenrigshandelsstatistikken, da varerne ikke passerer den danske grænse. Oplysningerne indsamles af Danmarks Statistik i forbindelse med tjenestetællingen.
- Udgifter til reparation af transportudstyr mv. i udlandet og indtægter fra tilsvarende reparationer i Danmark. Oplysningerne indsamles af Danmarks Statistik i forbindelse med tjenestetællingen. Mindre reparationer af transportudstyr i havn mv. indgår dog ligesom bygge- og anlægsreparationer og reparationer af dataudstyr under de relevante tjenesteposter.
- Varer, der indgår i udenrigshandelsstatistikken, men som efterfølgende returneres fra/til udlandet. Disse varer fratrækkes både under indtægter og udgifter med samme beløb.

3.3.2 Udenrigshandel med tjenester

Udenrigshandel med tjenester Udenrigshandel med tjenester, som beskrevet i kapitel 2, indgår i Betalingsbalancen uden forudgående korrektioner.

3.3.3 Løn

Aflønning af ansatte Aflønning af ansatte dækker tilfældet, hvor en ansat optjener løn i ét land, men er bosiddende i et andet. Typisk er der tale om grænsearbejdere, dvs. lønmodtagere, som pendler over en landegrænse, eller sæsonarbejdere, dvs. lønmodtagere, som midlertidigt arbejder i et andet land end hjemlandet.

Løn Løn fra og til udlandet bliver dækket ud fra oplysninger fra selvangivelser og fra oplysningssedler. Der suppleres med oplysninger fra *Udenrigshandel med tjenester*.

3.3.4 Formueindkomst

Formueindkomst Formueindkomst fremkommer i forbindelse med ejerskab af udenlandske finansielle aktiver. Formueindkomst opdeles primært i renter og udbytter. For udbytter i forbindelse med direkte investeringer i udlandet indgår såvel de udloddede udbytter som andele af den tilbageholdte indtjening (reinvesteret indtjening). Formueindkomsten opgøres hovedsageligt af Nationalbanken.

3.3.5 Løbende overførsler og kapitaloverførsler

Løbende overførsler Løbende overførsler omfatter transaktioner, der ikke modsvares af en direkte modydelse i form af fx varer og tjenester. Der er således tale om ensidige transaktioner; disse kan opdeles efter modpart, fx EU's institutioner og andre, og efter art – subsidier, indkomstskatter, u-landsbistand mv.

På indtægtssiden er den største post subsidier, som kan gå til dækning af et erhvervs-mæssigt underskud eller som tilskud til at holde priserne nede. I praksis er der tale om betalinger i medfør til EU's fælles landbrugspolitik.

På udgiftssiden er den største post en restpost, som dækker over u-landsbistand og forskellige bidrag til EU's institutioner.

Kapitaloverførsler På kapitalkontoen føres forskellige indtægter og udgifter af éngangskarakter – afhændelse og erhvervelse af rettigheder (fx licenser og patenter) samt kapitaloverførsler som fx tilskud til investeringer.

Løbende overførsler og kapitaloverførsler De offentlige overførsler, hvad enten disse er løbende overførsler eller kapitaloverførsler, er baseret på *Regnskaber for offentlig forvaltning og service*, mens skat og sociale bidrag bygger på det samme kildegrundlag som løn. Derudover udnyttes oplysninger fra *Udenrigshandel med tjenester* til at dække private virksomheder og organisationers overførsler.

3.3.6 Finansielle poster

Betalingsbalancens finansielle poster udarbejdes af Danmarks Nationalbank. De finansielle poster omfatter en række investeringstyper: 1) Direkte investeringer, 2) porteføljeinvesteringer, 3) afledte instrumenter (finansielle derivater) og 4) andre investeringer. I statistikken er investeringstyperne yderligere underopdelt.

Læs mere om opgørelsen af de finansielle poster på [Nationalbankens hjemmeside](#).

Formidling af udenrigsøkonomisk statistik

4.1 Trykte publikationer

Nyt fra Danmarks Statistik

I *Nyt fra Danmarks Statistik: Udenrigshandel med varer* bringes hver måned de senest offentliggjorte tal for udenrigshandlen med varer opdelt på hovedvaregrupper, udvalgte lande og landegrupper. Tallene er opgjort på månedsbasis.

Nyt fra Danmarks Statistik: Udenrigshandel med tjenester udgives hvert kvartal og indeholder de senest offentliggjorte tal for udenrigshandlen med tjenester opdelt på hovedtjenestegrupper, udvalgte lande og landegrupper.

Statistiske Efterretninger

I *Statistiske Efterretninger: Udenrigshandel* offentliggøres månedlige oplysninger om værdien af importen og eksporten af varer på hovedtalsniveau. Værdien af importen opgøres med fordeling på varegrupper efter anvendelse (BEC) samt fordelt på udvalgte lande og landegrupper. Værdien af eksporten opgøres på varegrupper efter produktionsgrene (KONJ) samt udvalgte lande og landegrupper. For landegrupper og udvalgte lande gives værdien af importen og eksporten med fordeling på varekapitler efter SITC. Desuden offentliggøres indeks fordelt på ovennævnte varegrupperinger.

Serien ophører med udgangen af 2011, hvorefter tallene kan findes i statistikbanken.

I *Statistiske Efterretninger: Nationalregnskab og betalingsbalance* offentliggøres kvartalstal om udenrigshandelshandlen med tjenester, sammen med tal for betalingsbalancen over for udlandet. I samme serie bringes endvidere årligt mere detaljerede opgørelser af tjenestehandlen fordelt på tjenestegrupper og lande.

Statistikservice

Detaljerede kvartalsvise oplysninger om vareudenrigshandlen med vareopdeling efter EU's Kombinerede Nomenklatur og med fordeling på lande offentliggøres kvartalsvis i *Statistikservice: Udenrigshandlen fordelt på varer og lande*. Publikationen er overgået til elektronisk udgivelse (PDF) ved udgivelsen af tal for 1. kvartal 2007.

4.2 Udenrigsøkonomisk statistik på internettet

Yderligere oplysninger om betalingsbalance samt udenrigshandel med varer og tjenester kan findes under emnegruppen *Udenrigsøkonomi* på dst.dk eller ved at benytte et direkte link.

www.dst.dk/udenrigshandel

På www.dst.dk/udenrigshandel findes oplysninger om udenrigshandlen med varer. Her findes både generel information om Intrastat og Extrastat samt de nomenklaturer og koder, der har relevans i forbindelse med udenrigshandelsstatistikken. Virksomheder der er indberetningspligtige til Intrastat, kan desuden hente manualer og hjælpeprogrammer, der kan lette selve indberetningen. Yderligere er der bl.a. mulighed for at få en oversigt over de seneste offentliggjorte udenrigshandelstal fordelt på hovedvaregrupper og SITC-kapitler.

www.dst.dk/luht

Flere oplysninger om den danske udenrigshandel med tjenester kan findes på www.dst.dk/luht. Her findes fx de spørgeskemaer, der sendes til de indberetningspligtige, og de vejledninger, som hører til skemaerne.

www.dst.dk/bop

På www.dst.dk/bop findes information om Betalingsbalancens metoder, samt de seneste offentliggjorte tal.

Danmarks Statistikbank

På www.statistikbanken.dk er alle offentliggjorte betalingsbalance- og udenrigshandelstal tilgængelige. Her er fx mulighed for at hente detaljerede oplysninger om udenrigshandelsstatistikken. Tal om udenrigshandel hører under emnegruppen

»Udenrigshandel« i Statistikbanken, mens tal om betalingsbalancen kan findes under emnegruppen »Nationalregnskab og betalingsbalance«.

Sammenlignelige varehandelstal i Comext De danske varehandelstal er desuden tilgængelige sammen med tilsvarende tal for de øvrige EU-lande i Eurostats database Comext, der findes på internettet på epp.eurostat.ec.europa.eu/newxtweb

Handelstallene i Comext er for alle lande opgjort efter specialhandelsprincippet, i modsætning til de tal der offentliggøres af Danmarks Statistik, hvor udenrigshandlen er opgjort efter generalhandelsprincippet. De tal, der er tilgængelige i Comext, er derfor ikke fuldt sammenlignelige med tallene i Danmarks Statistikbank. Der er nærmere redegjort for forskellen på de to opgørelsesprincipper i afsnit 1.3.1.

Comext er velegnet, hvis man ønsker at sammenligne flere EU-landes udenrigshandelsstatistikker. Detaljeniveauet er det samme som i Danmarks Statistikbank.

4.3 Abonnementer og serviceopgaver

I tillæg til den almindelige publicering er udenrigshandelstallene desuden tilgængelige på abonnementsvilkår og som specialopgaver.

Generel tilgang til service hos Danmarks Statistik En generel indgang til servicevirksomhed hos Danmarks Statistik kan findes på www.dst.dk/service, hvor hele Danmarks Statistiks katalog af standard- og skræddersyede produkter er vist. Her findes naturligvis også udenrigshandelsprodukter, og der vises kombinationsmuligheder med andre statistikker.

Firmapakken *Firmapakken* retter sig mod firmaer, som ønsker at følge handlen med specifikke varer og varegrupperinger

Firmapakken kan leveres månedligt, kvartårligt og halvårligt via e-post eller på cd-rom og giver virksomheder og andre interesserede mulighed for at følge handlen med udvalgte varer. *Firmapakken* leveres også på papir mod et pristillæg.

Firmapakken består af følgende oplysninger for en given vare:

- Import
- Eksport
- Industriens salg af egne varer (dansk produktion)
- Antal indberettere af import, eksport og produktion
- Enhedspriser

Oplysningerne kan leveres for mere end 9.000 forskellige varer, opdelt på alle samhandelslande verden over (for import og eksport). *Firmapakken* leveres som standard i Excel regneark på e-post eller cd-rom, hvilket gør det muligt at arbejde videre med tallene i et regneark. Cd-rom versionen indeholder desuden et brugervenligt tabel-design som kan benyttes direkte på skærmen.

Yderligere information om *Firmapakken* er tilgængelig på www.dst.dk/firmapakken.

Ambassade- og shippingpakken *Ambassade og shippingpakken* er udviklet for at dække de behov, man har på fx ambassader og handelskonsulater eller hos shippingfirmaer for at få et overblik over Danmarks samhandel med ét eller flere lande. *Ambassade- og shippingpakken* er et produkt, som henvender sig til interesserede i udenrigshandel med specifikke lande og landegrupperinger.

Ambassade- og shipping pakken kan leveres månedsvis, kvartalsvis eller halvårligt. Pakken leveres på e-post eller cd-rom og tallene er sat op i Excel regneark, så tallene umiddelbart kan viderebearbejdes. *Ambassade- og shippingpakken* leveres også på

papir i almindeligt A4 format, men med knap så detaljerede tal som i de elektroniske produkter.

Ambassade- og shippingpakken består af følgende oplysninger om udvalgte lande:

- Eksport til Danmark (total og detaljeret)
- Import fra Danmark (total og detaljeret)
- Topliste over importprodukter fordelt på hhv. værdi og vægt
- Topliste over eksportprodukter fordelt på hhv. værdi og vægt
- Perodesammenligninger over både importen og eksporten

På www.dst.dk/ambassadepakken kan man se produkterne demonstreret.

Serviceopgaver De oplysninger, der indsamles i udenrigshandelsstatistikken, kan stort set kombineres efter ønske. Dog sætter fortrolighedshensyn visse grænser for, hvor detaljeret det kan gøres. Individuelle løsninger kan leveres som engangsupgaver eller som abonnementsløsning.

Danmarks Statistik stiller desuden viden og erfaring til rådighed ved udformning af individuelle opgaver. Betalingen fastsættes i de enkelte tilfælde, afhængig af opgavens omfang.

Bilag

Retsgrundlag

1. Udenrigshandel med varer

Handel med EU-lande (Intrastat)

Europa-Parlamentets og Rådets forordning (EF) nr. 638/2004 af 31. marts 2004 om statistikker over varehandlen mellem medlemsstaterne og ophævelse af Rådets forordning (EØF) nr. 3330/91, med tilhørende ændringer.

Kommissionens forordning (EF) nr. 1982/2004 af 18. november 2004 om gennemførelse af Europa-Parlamentets og Rådets forordning (EF) nr. 638/2004 om statistikker over varehandlen mellem medlemsstaterne og om ophævelse af Kommissionens forordning (EF) nr. 1901/2000 og (EØF) nr. 3590/92, med tilhørende ændringer.

Handel med ikke-EU-lande (Extrastat)

Europa-Parlamentets og Rådets forordning (EF) nr. 471/2009 af 6. maj 2009 om fællesskabsstatistikker over varehandelen med tredjelande og om ophævelse af Rådets forordning (EF) nr. 1172/95.

Kommissionens forordning (EU) nr. 92/2010 af 2. februar 2010 om gennemførelse af Europa-Parlamentets og Rådets forordning (EF) nr. 471/2009 om fællesskabsstatistikker over varehandelen med tredjelande, for så vidt angår dataudveksling mellem toldmyndighederne og de nationale statistikmyndigheder, udarbejdelse af statistikker og kvalitetsvurdering.

Kommissionens forordning (EU) nr. 113/2010 af 9. februar 2010 om gennemførelse af Europa-Parlamentets og Rådets forordning (EF) nr. 471/2009 om fællesskabsstatistikker over varehandelen med tredjelande, for så vidt angår dækning af handelen, definition af dataene, udarbejdelse af handelsstatistikker efter virksomhedskendetegn og efter faktureringsvaluta samt særlige varer eller særlige varebevægelser.

2. Udenrigshandel med tjenester

Lov om Danmarks Statistik, jf. lovbekendtgørelse nr. 599 af 22. juni 2000.

Europa-Parlamentets og Rådets Forordning (EF) Nr. 184/2005 af 12. januar 2005 om fællesskabsstatistikker over betalingsbalance, international handel med tjenester og udenlandske direkte investeringer.

Kommissionens forordning (EF) Nr. 601/2006 af 18. april 2006 om gennemførelse af Europa-Parlamentets og Rådets forordning (EF) Nr. 184/2005 for så vidt angår formatet og proceduren for fremsendelse af data.

Kommissionens forordning (EF) Nr. 1055/2008 af 27. oktober 2008 om gennemførelse af Europa-Parlamentets og Rådets forordning (EF) nr. 184/2005 for så vidt angår kvalitetskriterier og kvalitetsrapporter vedrørende betalingsbalancestatistik.

Kommissionens forordning (EU) Nr. 1227/2010 af 20. december 2010 om ændring af forordning (EF) nr. 1055/2008 om gennemførelse af Europa-Parlamentets og Rådets forordning (EF) nr. 184/2005 for så vidt angår kvalitetskriterier og kvalitetsrapporter vedrørende betalingsbalancestatistik.

Nomenklaturer

Rådets forordning (EØF) nr. 2658/87 af 23. juli 1987 om told- og statistiknomenklaturen og Den Fælles Toldtarif.

Kommissionens forordning EF nr.1779/2002 af 4. oktober 2002 om den statistiske lande- og områdefortegnelse for Fællesskabets udenrigshandel og for samhandlen mellem dets medlemsstater.

Momslovgivning

Bekendtgørelse af merværdiafgiftsloven, LBK nr. 966 af 14/10/2005.

Rådets direktiv 2006/112/EF af 28. november 2006 om det fælles merværdiafgiftssystem (EUT L 347 af 11.12.2006).

Toldlovgivning

Rådets forordning (EØF) nr. 2913/92 af 12. oktober 1992 om indførelse af en EF-toldkodeks.

I øvrigt

Lov om Danmarks Statistik, jf. lovbekendtgørelse nr. 1189 af 21. december 1992, senest ændret ved Økonomiministeriets lovbekendtgørelse nr. 599 af 22. juni 2000.

Bekendtgørelse nr. 1495 af 16. december 2004 om afgivelse af statistiske oplysninger om samhandlen med udlandet samt med Færøerne og Grønland.

- a) Monetært guld.
- b) Legale betalingsmidler og værdipapirer, herunder midler, der er betaling for tjenester, fx porto, afgifter, brugerbetaling:
- c) Varer, der udveksles midlertidigt (fx leje, lån, operationel leasing), forudsat at samtlige nedennævnte betingelser er opfyldt:
- der påtænkes eller foretages ingen forarbejdning, eller en forarbejdning var ikke påtænkt eller blev ikke foretaget
 - den forventede varighed af den midlertidige anvendelse oversteg ikke 24 måneder eller var ikke planlagt til at overstige 24 måneder
 - forsendelsen/modtagelsen skal ikke angives som en levering/erhvervelse til momsformål.
- d) Varer, der forsendes mellem:
- en medlemsstat og dens territoriale enklaver i andre medlemsstater og
 - værtsmedlemsstaten og territoriale enklaver tilhørende andre medlemsstater eller internationale organisationer.
- Territoriale enklaver omfatter også ambassader og nationale væbnede styrker stationeret uden for moderlandets territorium.
- e) Varer, der anvendes som medier for specialudviklede oplysninger, herunder software:
- f) Software downloadet fra internettet.
- g) Varer, der leveres vederlagsfrit, og som ikke selv er genstand for en kommerciel transaktion, forudsat at forsendelsen alene sker med det formål at forberede eller understøtte en planlagt efterfølgende handelstransaktion ved demonstration af varers eller tjenesters kendetegn, fx:
- reklamemateriale
 - vareprøver.
- h) Varer, der afsendes til — og varer, der modtages efter — reparation og reservedele, der monteres som led i reparationen, samt udskiftede defekte dele.
- i) Transportmidler, der anvendes efter deres formål, herunder affyringsudstyr til rumfartøjer ved opsendelsen.
-

- a) Monetært guld.
- b) Legale betalingsmidler og værdipapirer.
- c) Varer, der udveksles midlertidigt (f.eks. leje, lån, operationel leasing), forudsat at samtlige nedennævnte betingelser er opfyldt:
- der påtænkes eller foretages ingen forarbejdning, eller en forarbejdning var ikke påtænkt eller blev ikke foretaget
 - den forventede varighed af den midlertidige anvendelse oversteg ikke 24 måneder eller var ikke planlagt til at overstige 24 måneder
 - der fandt intet ejerskifte sted, eller der planlægges intet ejerskifte.
- d) Varer, der forsendes mellem:
- medlemsstaten og dens territoriale enklaver i tredjelande og
 - værtsmedlemsstaten og territoriale enklaver tilhørende tredjelande eller internationale organisationer.
- Territoriale enklaver omfatter også ambassader og nationale væbnede styrker stationeret uden for moderlandets territorium.
- e) Varer, der anvendes som medier for specialudviklede oplysninger, herunder software.
- f) Software downloadet fra internettet.
- g) Varer, der leveres vederlagsfrit, og som ikke selv er genstand for en kommerciel transaktion, forudsat at forsendelsen alene sker med det formål at forberede eller understøtte en planlagt efterfølgende handelstransaktion ved demonstration af varers eller tjenesters kendetegn, f.eks.:
- reklamemateriale
 - vareprøver.
- h) Varer, der afsendes til – og varer der modtages efter – reparation, reservedele, der monteres som led i reparationen, samt udskiftede defekte dele.
- i) Transportmidler, der anvendes efter deres formål, herunder affyringsudstyr til rumfartøjer ved opsendelsen.
- j) Varer, der angives mundtlig til toldmyndighederne, og som enten er af kommerciel art, forudsat at deres værdi ikke overstiger den statistiske tærskel på 1 000 EUR i værdi eller 1 000 kg, eller er af ikke-kommerciel art.
- k) Varer, som overgår til fri omsætning efter at være blevet henført under toldproceduren for aktiv forædling eller forarbejdning under toldkontrol.
-

Bilag 3

Oversigt over procedurekoder ved ikke-EU-handel

Procedurekode

-
- 01 Overgang til fri omsætning af varer, som samtidig videreføres som led i samhandlen mellem dele af Fællesskabets toldområde, hvor bestemmelserne i direktiv 77/388/EØF finder anvendelse, og dele af dette område, hvor disse bestemmelser ikke finder anvendelse, eller ved samhandel mellem dele af dette område, hvor disse bestemmelser ikke finder anvendelse. Overgang til fri omsætning af varer, som samtidig videreføres som led i samhandlen mellem Fællesskabet og lande, som det indgår i toldunion med.
- 07 Overgang til fri omsætning og samtidig henførelse under andre oplagsprocedurer end toldoplagsproceduren.
- 10 Endelig udførsel.
- 11 Udførsel af forædlingsprodukter fremstillet af ækvivalente varer som led i proceduren for aktiv forædling (suspensionsordningen), inden de indførte varer henføres under proceduren.
- 21 Midlertidig udførsel under proceduren for passiv forædling.
- 22 Andre former for midlertidig udførsel end dem, der er omfattet af kode 21.
- 31 Genudførelse.
- 40 Samtidig overgang til frit forbrug og fri omsætning af varer, der ikke er genstand for en momsfri leverance.
- 41 Samtidig overgang til frit forbrug og fri omsætning af varer under proceduren for aktiv forædling (tilbagebetalingsordningen).
- 42 Samtidig overgang til frit forbrug og fri omsætning af varer med momsfrigørelse til levering i en anden medlemsstat.
- 49 Overgang til frit forbrug af fællesskabsvarer som led i samhandelen mellem dele af Fællesskabets toldområde, for hvilke bestemmelserne i Rådets direktiv 77/388/EØF finder anvendelse, og dele af dette område, for hvilke disse bestemmelser ikke finder anvendelse, eller ved samhandel mellem de dele af dette område, for hvilke disse bestemmelser ikke finder anvendelse. Overgang til frit forbrug af varer som led i samhandlen mellem Fællesskabet og lande, som det indgår i toldunion med.
- 51 Henførelse under proceduren for aktiv forædling (suspensionsordning).
- 61 Samtidig genudførelse til fri omsætning og frit forbrug af varer, som ikke er genstand for en momsfri leverance.
- 68 Genudførelse med samtidig delvis overgang til frit forbrug og overgang til fri omsætning og henførelse under andre oplagsprocedurer end en toldoplagsprocedure.
- 71 Henførelse under toldoplagsproceduren.
- 91 Henførelse under proceduren for forarbejdning under toldkontrol.
-

Transaktionsart

-
- 11 Almindeligt køb og salg samt transaktioner som ligestilles hermed: levering med proformafaktura; ombytning af varer; varer i konsignation; levering af varer mellem moder- og datterselskaber; finansiel leasing. Udlejning, operationel leasing, lån og anden midlertidig anvendelse med varighed over 2 år.
- 16 EU-eksport af varer indført fra ikke-EU-land (tredjeland) og ved indførslen fortoldet under procedurekode 42.xxx. Det vil sige varer i fri omsætning, som er genstand for en afgiftsfri leverance. Det er typisk speditorer og transportselskaber, der står for disse transaktioner.
- 21 Returforsendelse af varer.
- 31 Varetransaktioner udført af internationale organisationer, herunder nødhjælpsorganisationer som fx Dansk Røde Kors, Folkekirkens Nødhjælp og lignende.
- 41 Varer der afsendes/modtages til lønforarbejdning.
- 51 Varer der afsendes/modtages efter lønforarbejdning.
- 60 Varer, der afsendes fra et toldoplag i Danmark til et toldoplag i et andet EU-land, eller varer, som modtages fra et toldoplag i et andet EU-land, og som oplægges på toldoplag i Danmark. Bemærk, sådanne overførsler oplyses ikke på toldangivelsen og proceduren for toldoplag er derfor ikke afsluttet.
- 70 Varer der afsendes/modtages som led i fælles forsvarsprojekt eller andre mellemstatslige produktionsprogrammer.
- 80 Modtagelse/levering af byggematerialer og udstyr omfattet af en bygge- og anlægskontrakt.
- 90 Levering af affald til destruktion.
-

Bilag 4 A

Oversigt over transaktionsarter ved EU-handel i 2011

Transaktionsart

-
- 11 Almindeligt køb og salg samt transaktioner som ligestilles hermed: varer i konsignation; levering af varer mellem moder- og datterselskaber; finansiel leasing.
- 16 EU-eksport af varer indført fra ikke-EU-land (tredjeland) og ved indførslen fortoldet under procedurekode 42.xxx. Det vil sige varer i fri omsætning, som er genstand for en afgiftsfri leverance. Det er typisk speditorer og transportselskaber, der står for disse transaktioner.
- 21 Returforsendelse af varer samt vederlagsfri ombytning af varer (returnerede eller ikke-returnerede), som tidligere har været registreret under 11.
- 31 Varetransaktioner som indebærer ejerskifte uden modydelse (fx nødhjælp eller anden støtte).
- 41 Varer der afsendes/modtages til lønforarbejdning og uden, at ejendomsretten overdrages til den forarbejdende virksomhed. Varen returnerer til det oprindelige forsendelsesland.
- 42 Varer der afsendes/modtages til lønforarbejdning og uden at ejendomsretten overdrages til den forarbejdende virksomhed. Varen returnerer ikke til det oprindelige forsendelsesland.
- 51 Varer der afsendes/modtages efter lønforarbejdning og uden at ejendomsretten har været overdraget til den forarbejdende virksomhed. Varen returnerer til oprindelige forsendelsesland.
- 52 Varer der afsendes/modtages efter lønforarbejdning og uden at ejendomsretten har været overdraget til den forarbejdende virksomhed. Varen returnerer ikke til oprindelige forsendelsesland.
- 60 Varer, der afsendes fra et toldoplag i Danmark til et toldoplag i et andet EU-land, eller varer, som modtages fra et toldoplag i et andet EU-land, og som oplægges på toldoplag i Danmark. Bemærk, sådanne overførsler oplyses ikke på toldangivelsen og proceduren for toldoplag er derfor ikke afsluttet.
- 70 Varer der afsendes/modtages som led i fælles forsvarsprojekt eller andre mellemstatslige produktionsprogrammer.
- 80 Modtagelse/levering af byggematerialer og udstyr omfattet af en bygge- og anlægskontrakt.
- 99 Udlejning, operationel leasing, lån og anden midlertidig anvendelse med varighed over 2 år (levering af affald til destruktion, som tidligere lå i 99 ligger nu i 11).
-

Bilag 5

Nøgle mellem KN-varenumre 2010 og SITC, Rev. 4-varenumre

Varenummer (KN)	SITC-varenr.	Varenummer (KN)	SITC-varenr.	Varenummer (KN)	SITC-varenr.	Varenummer (KN)	SITC-varenr.	
0101	10.10	001.51	61.10-61.80	034.15	90.01-90.99	024.99	20.10,20.90	057.60
	10.90	001.52	62.00,63.00	034.18	0407	025.10	30.00	057.95
	90.11-90.90	001.51	64.00	034.17	0408	11.20,11.80	40.00,50.00	057.97
0102	10.10-10.90	001.11	65.20-69.99	034.18	19.20-19.89	025.22	0805 10.20,10.80	057.11
	90.05-90.90	001.19	70.00	034.19	91.20,91.80	025.21	20.10-20.90	057.12
0103	10.00	001.31	0303 11.00-29.00	034.21	99.20,99.80	025.22	40.00	057.22
	91.10-92.90	001.39	31.10-39.70	034.22	0409	061.60	50.10,50.90	057.21
0104	10.10-10.80	001.21	41.10-49.80	034.23	0410	098.92	90.00	057.29
	20.10,20.90	001.22	51.00	034.24	0501	291.91	0806 10.10,10.90	057.51
0105	11.11-19.90	001.41	52.10-52.90	034.25	0502	291.92	20.10-20.90	057.52
	94.00-99.50	001.49	61.00,62.00	034.28	0504	291.93		
0106		001.90	71.10-71.80	034.24	0505	291.95	0807	057.91
0201	10.00-20.90	011.11	72.00,73.00	034.28	0506	291.11	0808 10.10,10.80	057.40
	30.00	011.12	74.30,74.90	034.26	0507	291.16	20.10-20.90	057.92
0202	10.00-20.90	011.21	75.20-77.00	034.28	0508	291.15	0809	057.93
	30.10-30.90	011.22	78.11-78.90	034.27	0510	291.98	0810 10.00-40.90	057.94
0203	11.10-19.90	012.21	79.11-79.98	034.28	0511	10.00	50.00-90.20	057.98
	21.10-29.90	012.22	80.10,80.90	034.29		91.10,91.90	90.50-90.70	057.94
0204	10.00-23.00	012.11	0304 11.10-19.99	034.51		99.10	90.95	057.98
	30.00-43.90	012.12	21.00-29.99	034.40		99.31,99.39	10.11-10.90	058.31
	50.11-50.79	012.13	91.00-99.99	034.55		99.85	20.11-20.90	058.32
0205		012.40	0305 10.00	035.50	0601	292.61	90.11-90.95	058.39
0206	10.10-10.98	012.51	20.00	035.40	0602	292.69	0812	058.21
	21.00-29.99	012.52	30.11-30.90	035.12	0603	292.71	0813	057.99
	30.00	012.53	41.00-49.80	035.30	0604	292.72	0814	058.22
	41.00,49.00	012.54	51.10,51.90	035.11	0701	054.10	0901 11.00	071.11
	80.10-80.99	012.55	59.10-59.80	035.13	0702	054.40	12.00	071.12
	90.10-90.99	012.56	61.00	035.29	0703	10.11-10.90	21.00,22.00	071.20
0207	11.10-11.90	012.31	62.00	035.21		20.00,90.00	90.10	071.13
	12.10,12.90	012.32	63.00	035.22	0704	054.52	90.90	071.32
	13.10-13.99	012.34	69.10-69.80	035.29	0705	054.53	0902 10.00	074.11
	14.10-14.70	012.35	0306 11.10-12.90	036.19	0706	054.54	20.00	074.12
	14.91	012.36	13.10-13.80	036.11	0707	054.55	30.00	074.13
	14.99	012.35	14.10-19.90	036.19	0708	054.56	40.00	074.14
	24.10,24.90	012.31	21.00-29.90	036.20	0709	054.57	0903	074.31
	25.10,25.90	012.32	0307 10.10,10.90	036.31		20.00-40.00	0904 11.00	075.11
	26.10-26.99	012.34	21.00	036.35		51.00-59.90	12.00	075.12
	27.10-27.80	012.35	29.10,29.90	036.39	0710	60.10-90.90	20.10-20.90	075.13
	27.91	012.36	31.10,31.90	036.35		10.00-30.00		075.21
	27.99	012.35	39.10,39.90	036.39		40.00	0905	075.22
	32.11-32.90	012.31	41.10-41.99	036.33	0711	80.10-90.00	0906 11.00,19.00	075.23
	33.11-33.90	012.32	49.01-49.99	036.37	0712	054.70	20.00	075.24
	34.10,34.90	012.33	51.00	036.33		056.12	0907	075.25
	35.11-35.99	012.34	59.10,59.90	036.37		056.13	0908	075.26
	36.11-36.79	012.35	60.00	012.93	0713	056.19	0909	075.27
	36.81-36.89	012.36	91.00	036.35		10.10,10.90	0910 10.00	075.28
	36.90	012.35	99.11-99.90	036.39		20.00	20.10,20.90	075.29
0208	10.10,10.90	012.91	0401 10.10,10.90	022.11		31.00-39.00	30.00-99.10	075.28
	30.00-90.60	012.99	20.11-20.99	022.12		40.00	99.31-99.50	075.29
	90.70	012.92	30.11-30.99	022.13		50.00	99.91,99.99	041.10
	90.95	012.99	0402 10.11-10.99	022.21	0714	90.00	1001 10.00	041.20
0209		411.31	21.11-29.99	022.22		10.91,10.98	90.10-90.99	045.10
0210	11.11-11.90	016.11	91.10-91.99	022.23	0801	20.10-90.90	054.83	1002
	12.11-12.90	016.12	99.10-99.99	022.24		11.00,19.00	057.71	1003
	19.10-19.90	016.19	0403 10.11-10.99	022.31		21.00,22.00	057.72	1004
	20.10,20.90	016.81	90.11-90.99	022.32	0802	31.00,32.00	057.73	1005
	91.00-99.90	016.89	0404 10.02-10.84	022.41		11.10-12.90	057.74	1006
0301		034.11	90.21-90.89	022.49		21.00,22.00	057.75	1006
0302	11.10-19.00	034.12	0405	023.00		31.00,32.00	057.76	1006
	21.10-29.90	034.13	0406 10.20,10.80	024.91		40.00	057.77	30.21-30.98
	31.10-39.90	034.14	20.10,20.90	024.10		50.00	057.78	40.00
	40.00	034.15	30.10-30.90	024.20	0803	60.00-90.85	057.79	1007
	50.10,50.90	034.16	40.10-40.90	024.30	0804	10.00	057.96	1008 10.00

Bilag 5

Nøgle mellem KN-varenumre 2010 og SITC, Rev. 4-varenumre

Varenummer (KN)	SITC-varenr.	Varenummer (KN)	SITC-varenr.	Varenummer (KN)	SITC-varenr.	Varenummer (KN)	SITC-varenr.				
	30.00	045.93	1404	20.00	263.20	1605	10.00-40.00	037.21	2009	11.11-19.98	059.10
	90.10,90.90	045.99		90.00	292.99		90.11-90.90	037.22		21.00-29.99	059.20
1101		046.10	1501		411.20	1701	11.10,11.90	061.11		31.11-39.99	059.30
1102	10.00	047.19	1502		411.32		12.10,12.90	061.12		41.10-49.99	059.91
	20.10,20.90	047.11	1503		411.33		91.00	061.21		50.10,50.90	059.92
	90.10-90.90	047.19	1504	10.10-10.99	411.11		99.10,99.90	061.29		61.10-69.90	059.93
1103	11.10,11.90	046.20		20.10,20.90	411.12	1702	11.00,19.00	061.91		71.20-79.99	059.94
	13.10,13.90	047.21		30.10,30.90	411.13		20.10,20.90	061.92		80.11-80.99	059.95
	19.10-19.90	047.22	1505	00.10	411.34		30.10-30.90	061.93		90.11-90.98	059.96
	20.10-20.50	047.29		00.90	411.35		40.10,40.90	061.94	2101	11.00-12.98	071.31
	20.60	046.20	1506		411.39		50.00	061.95		20.20-20.98	074.32
	20.90	047.29	1507	10.10,10.90	421.11		60.10-60.95	061.96		30.11-30.99	071.33
1104	12.10-19.99	048.13		90.10,90.90	421.19		90.10-90.95	061.99	2102		098.60
	22.20-29.89	048.14	1508	10.10,10.90	421.31	1703	10.00	061.51	2103	10.00	098.41
	30.10,30.90	048.15		90.10,90.90	421.39		90.00	061.59		20.00	098.42
1105	10.00	056.41	1509	10.10,10.90	421.41	1704	10.10,10.90	062.21		30.10,30.90	098.43
	20.00	056.42		90.00	421.42		90.10-90.99	062.29		90.10-90.90	098.49
1106	10.00	056.46	1510		421.49	1801		072.10	2104	10.00	098.50
	20.10,20.90	056.47	1511	10.10,10.90	422.21	1802		072.50		20.00	098.14
	30.10,30.90	056.48		90.11-90.99	422.29	1803	10.00	072.31	2105		022.33
1107		048.20	1512	11.10-11.99	421.51		20.00	072.32	2106	10.20,10.80	098.99
1108	11.00	592.11		19.10,19.90	421.59	1804		072.40		90.20	112.43
	12.00	592.12		21.10,21.90	421.21	1805		072.20		90.30-90.98	098.99
	13.00	592.13		29.10,29.90	421.29	1806	10.15-10.90	073.10	2201		111.01
	14.00	592.14	1513	11.10-11.99	422.31		20.10-20.95	073.20	2202		111.02
	19.10,19.90	592.15		19.11-19.99	422.39		31.00-32.90	073.30	2203		112.30
	20.00	592.16		21.10-21.90	422.41		90.11-90.90	073.90	2204	10.11-10.98	112.15
1109		592.17		29.11-29.90	422.49	1901	10.00	098.93		21.06-29.98	112.17
1201		222.20	1514	11.10,11.90	421.71		20.00	048.50		30.10-30.98	112.11
1202	10.10,10.90	222.11		19.10,19.90	421.79		90.11-90.99	098.94	2205		112.13
	20.00	222.12		91.10,91.90	421.71	1902	11.00-19.90	048.30	2206		112.20
1203		223.10		99.10,99.90	421.79		20.10-40.90	098.91	2207	10.00	512.15
1204		223.40	1515	11.00	422.11	1903		056.45		20.00	512.16
1205		222.61		19.10,19.90	422.19	1904	10.10-20.99	048.11	2208	20.12-20.89	112.42
1206		222.40		21.10,21.90	421.61		30.00-90.80	048.12		30.11-30.88	112.41
1207	20.10,20.90	222.30		29.10,29.90	421.69	1905	10.00	048.41		40.11-40.99	112.44
	40.10,40.90	222.50		30.10,30.90	422.50		20.10-31.99	048.42		50.11-50.99	112.45
	50.10,50.90	222.62		50.11-50.99	421.80		32.05	048.49		60.11-90.99	112.49
	91.10-99.97	223.70		90.11-90.99	422.99		32.11-32.99	048.42	2209		098.44
1208		223.90	1516	10.10,10.90	431.21		40.10,40.90	048.41	2301	10.00	081.41
1209	10.00	292.51		20.10-20.98	431.22		90.10-90.90	048.49		20.00	081.42
	21.00-29.80	292.52	1517	10.10,10.90	091.01	2001		056.71	2302	10.10,10.90	081.24
	30.00	292.53		90.10-90.99	091.09	2002	10.10,10.90	056.72		30.10,30.90	081.26
	91.10-91.90	292.54	1518		431.10		90.11-90.99	056.73		40.02,40.08	081.25
	99.10-99.99	292.59	1520		512.22	2003		056.74		40.10,40.90	081.29
1210		054.84	1521	10.00	431.41	2004	10.10-10.99	056.61		50.00	081.23
1211	20.00	292.42		90.10-90.99	431.42		90.10-90.98	056.69	2303	10.11-10.90	081.51
	30.00-90.85	292.49	1522		431.33	2005	10.00	098.12		20.10,20.90	081.52
1212	20.00	292.97	1601		017.20		20.10-20.80	056.76		30.00	081.53
	91.20,91.80	054.87	1602	10.00	098.11		40.00-70.00	056.79	2304		081.31
	99.20	054.88		20.10,20.90	017.30		80.00	056.77	2305		081.32
	99.30-99.70	054.89		31.11-39.80	017.40		91.00-99.90	056.79	2306	10.00	081.33
1213		081.11		41.10-49.90	017.50	2006		062.10		20.00	081.34
1214	10.00	081.12		50.10-50.95	017.60	2007	10.10-10.99	098.13		30.00	081.35
	90.10,90.90	081.13		90.10-90.99	017.90		91.10-99.97	058.10		41.00,49.00	081.36
1301	20.00	292.22	1603		017.10	2008	11.10-19.99	058.92		50.00	081.37
	90.00	292.29	1604	11.00	037.11		20.11-20.90	058.93		60.00	081.38
1302	11.00-19.80	292.94		12.10-13.90	037.12		30.11-30.90	058.94		90.05-90.90	081.39
	20.10,20.90	292.95		14.11-14.90	037.13		40.11-40.90	058.96	2307		081.94
	31.00-39.00	292.96		15.11-15.90	037.14		50.11-70.98	058.95	2308		081.19
1401	10.00	292.31		16.00-19.98	037.15		80.11-91.00	058.96	2309	10.11-10.90	081.95
	20.00	292.32		20.05-20.90	037.16		92.12-92.98	058.97		90.10-90.99	081.99
	90.00	292.39		30.10,30.90	037.17		99.11-99.99	058.96	2401	10.35-10.95	121.10

Bilag 5

Nøgle mellem KN-varenumre 2010 og SITC, Rev. 4-varenumre

Varenummer (KN)	SITC-varenr.	Varenummer (KN)	SITC-varenr.	Varenummer (KN)	SITC-varenr.	Varenummer (KN)	SITC-varenr.				
	20.35-20.95	121.20	2611		287.92	50.10,50.90	522.22	2840	523.84		
	30.00	121.30	2612	10.10,10.90	286.10	61.00,69.00	522.23	2841	524.31		
2402	10.00	122.10		20.10,20.90	286.20	70.00-90.00	522.22	2842	523.89		
	20.10,20.90	122.20	2613	10.00	287.81	2805	11.00	522.28	2843	524.32	
	90.00	122.31		90.00	287.82		12.00,19.10	522.29	2844	10.10-10.90	525.11
2403	10.10,10.90	122.32	2614		287.83		19.90	522.28		20.25-20.99	525.13
	91.00-99.90	122.39	2615	10.00	287.84		30.10,30.90	522.29		30.11-30.99	525.15
2501		278.30		90.00	287.85		40.10,40.90	522.27		40.10-40.80	525.19
2502		274.20	2616	10.00	289.11	2806		522.31		50.00	525.17
2503	00.10	274.11		90.00	289.19	2807		522.32	2845		525.91
	00.90	274.19	2617		287.99	2808		522.33	2846		525.95
2504		278.22	2618		278.61	2809		522.34	2847		524.91
2505	10.00	273.31	2619		278.62	2810		522.35	2848		524.92
	90.00	273.39	2620		288.10	2811	11.00-19.80	522.36	2849	10.00	524.93
2506		278.51	2621		278.69		21.00	522.39		20.00-90.90	524.94
2507		278.26	2701	11.10,11.90	321.10		22.00	522.37	2850		524.95
2508	10.00	278.27		12.10,12.90	321.21		29.05	522.38	2852		523.10
	30.00-70.00	278.29		19.00	321.22		29.10-29.90	522.39	2853		524.99
2509		278.91		20.00	322.10	2812		522.41	2901	10.00	511.14
2510	10.00	272.31	2702	10.00	322.21	2813		522.42		21.00	511.11
	20.00	272.32		20.00	322.22	2814		522.61		22.00	511.12
2511		278.92	2703		322.30	2815	11.00	522.62		23.00,24.00	511.13
2512		278.95	2704		325.00		12.00	522.63		29.00	511.19
2513	10.00	277.29	2705		345.00		20.00,30.00	522.64	2902	11.00	511.21
	20.00	277.22	2706		335.21	2816		522.65		19.00	511.29
2514		273.11	2707	10.10,10.90	335.22	2817		522.51		20.00	511.22
2515		273.12		20.10,20.90	335.23	2818	10.11-10.99	522.67		30.00	511.23
2516		273.13		30.10,30.90	335.24		20.00	285.20		41.00-44.00	511.24
2517		273.40		40.00-99.99	335.25		30.00	522.66		50.00	511.25
2518		278.23	2708	10.00	335.31	2819		522.52		60.00	511.26
2519	10.00	278.24		20.00	335.32	2820		522.53		70.00	511.27
	90.10-90.90	278.25	2709		333.00	2821		522.54		90.00	511.29
2520	10.00	273.23	2710	11.11-11.25	334.19	2822		522.55	2903	11.00-14.00	511.36
	20.00	273.24		11.31-11.59	334.11	2823		522.56		15.00	511.35
2521		273.22		11.70	334.12	2824		522.57		19.10,19.80	511.36
2522	10.00	661.11		11.90	334.19	2825	10.00	522.68		21.00	511.31
	20.00	661.12		19.11,19.15	334.29		20.00-90.85	522.69		22.00	511.32
	30.00	661.13		19.21,19.25	334.21	2826		523.10		23.00	511.33
2523	10.00	661.21		19.29	334.29	2827	10.00	523.21		29.00	511.34
	21.00,29.00	661.22		19.31-19.49	334.30		20.00	523.22		31.00-39.90	511.37
	30.00	661.23		19.51-19.69	334.40		31.00-60.00	523.29		41.00-49.80	511.38
	90.00	661.29		19.71-19.99	334.50	2828		523.31		51.00-69.90	511.39
2524		278.40		91.00,99.00	334.00	2829	11.00	523.32	2904		511.40
2525		278.52	2711	11.00	343.10		19.00-90.80	523.39	2905	11.00	512.11
2526		278.93		12.11-12.97	342.10	2830	10.00	523.41		12.00	512.12
2528		278.94		13.10-13.97	342.50		90.11,90.85	523.42		13.00-14.90	512.13
2529	10.00	278.53		14.00	344.10	2831		523.43		16.20,16.85	512.14
	21.00,22.00	278.54		19.00	344.20	2832		523.44		17.00-29.90	512.19
	30.00	278.53		21.00	343.20	2833	11.00,19.00	523.45		31.00	512.21
2530	10.00	278.98		29.00	344.90		21.00-40.00	523.49		32.00-41.00	512.29
	20.00,90.00	278.99	2712	10.10,10.90	335.11	2834	10.00	523.51		42.00	512.23
2601	11.00	281.50		20.10-90.99	335.12		21.00	523.52		43.00	512.24
	12.00	281.60	2713	11.00,12.00	335.42		29.20-29.80	523.59		44.11-44.99	512.25
	20.00	281.40		20.00-90.90	335.41	2835	10.00	523.61		45.00-59.98	512.29
2602		287.70	2714	10.00	278.96		22.00-29.90	523.63	2906	11.00-19.00	512.31
2603		283.10		90.00	278.97		31.00	523.64		21.00,29.00	512.35
2604		284.10	2715		335.43		39.00	523.65	2907	11.00	512.41
2605		287.93	2716		351.00	2836	20.00	523.72		12.00	512.42
2606		285.10	2801	10.00	522.24		30.00	523.73		13.00-29.00	512.43
2607		287.40		20.00-30.90	522.25		40.00	523.74	2908		512.44
2608		287.50	2802		522.26		50.00-99.90	523.79	2909	11.00-30.90	516.16
2609		287.60	2803		522.10	2837		523.81		41.00-60.00	516.17
2610		287.91	2804	10.00-40.00	522.21	2839		523.83	2910	10.00	516.13

Bilag 5

Nøgle mellem KN-varenumre 2010 og SITC, Rev. 4-varenumre

Varenummer (KN)	SITC-varenr.	Varenummer (KN)	SITC-varenr.	Varenummer (KN)	SITC-varenr.	Varenummer (KN)	SITC-varenr.			
	20.00	516.14	2929		514.89	39.00	542.29	3214	533.54	
	30.00-90.00	516.15	2930	20.00	515.42	40.00	542.32	3215	11.00	533.21
2911		516.12		30.00	515.43	50.00	542.92		19.00	533.29
2912	11.00-19.90	516.21		40.10,40.90	515.44	90.00	542.93		90.00	895.91
	21.00-60.00	516.22		50.00-90.99	515.49	3005	541.91	3301	12.10-19.80	551.31
2913		516.26	2931		515.50	3006	541.99		24.10-29.91	551.32
2914	11.00	516.23	2932	11.00-19.00	515.69		541.92		30.00	551.33
	12.00	516.24		21.00	515.62		541.93		90.10-90.90	551.35
	13.00-19.90	516.25		29.10-29.85	515.63		541.99	3302	10.10-10.90	551.41
	21.00	516.27		91.00-99.00	515.69		598.99		90.10,90.90	551.49
	22.00-29.00	516.28	2933	11.10-19.90	515.71		541.99	3303		553.10
	31.00-70.00	516.29		21.00	515.72		541.90	3304		553.20
2915	11.00-13.00	513.74		29.10,29.90	515.73	3101		3305		553.30
	21.00	513.71		31.00-39.99	515.74	3102	10.10,10.90	3306		553.40
	24.00	513.77		41.00-49.90	515.75		21.00	3307	10.00	553.51
	29.00	513.71		52.00-69.80	515.76		29.00		20.00	553.52
	31.00-39.00	513.72		71.00-79.00	515.61		30.10,30.90		30.00	553.53
	40.00,50.00	513.77		91.10-99.80	515.77		40.10,40.90		41.00,49.00	553.54
	60.11-60.90	513.75	2934	10.00-20.80	515.79		50.10,50.90		90.00	553.59
	70.00	513.76		30.10,30.90	515.78		60.00	3401	11.00	554.11
	90.00	513.77		91.00-99.90	515.79		80.00		19.00	554.15
2916	11.00,12.00	513.79	2935		515.80		90.00		20.10,20.90	554.19
	13.00,14.00	513.73	2936	21.00	541.12	3103	10.10,10.90		30.00	554.22
	15.00	513.78		22.00-26.00	541.13		90.00	3402	11.10-19.00	554.21
	19.10-39.00	513.79		27.00	541.14	3104	20.10-20.90		20.20,20.90	554.22
2917	11.00-13.90	513.89		28.00	541.15		30.00		90.10,90.90	554.23
	14.00	513.81		29.00	541.16		90.00	3403	11.00	597.71
	19.10,19.90	513.89		90.00	541.17	3105	10.00		19.10,19.90	597.72
	20.00	513.85	2937	11.00	541.52		20.10,20.90		91.00	597.73
	32.00	513.83		12.00	541.51		30.00		99.00	597.74
	33.00-34.90	513.89		19.00	541.50		40.00	3404	20.00	598.35
	35.00	513.82		21.00,22.00	541.53		51.00,59.00		90.00	598.39
	36.00	513.89		23.00	541.59		60.10,60.90	3405	10.00	554.31
	37.00	513.84		29.00	541.53		90.10-90.99		20.00	554.32
	39.20,39.95	513.89		31.00-90.00	541.59	3201			30.00	554.33
2918	11.00-15.00	513.91	2938		541.61	3202	10.00		40.00	554.34
	16.00-19.98	513.92	2939	11.00,19.00	541.41		90.00		90.10,90.90	554.35
	21.00-23.00	513.93		20.00	541.42	3203		3406		899.31
	29.00	513.94		30.00	541.43	3204	11.00	3407		598.95
	30.00	513.95		41.00-49.00	541.44		12.00		10.10-10.90	592.21
	91.00-99.90	513.96		51.00,59.00	541.45		13.00		90.10,90.90	592.22
2919		516.31		61.00-69.00	541.46		14.00	3502	11.10-19.90	025.30
2920		516.39		91.00	541.49		15.00		20.10-90.90	592.23
2921	11.00-19.99	514.51		99.00	541.47		16.00	3503		592.24
	21.00-29.00	514.52	2940		516.92		17.00	3504		592.25
	30.10-30.99	514.53	2941	10.00	541.31		19.00	3505	10.10-10.90	592.26
	41.00-49.00	514.54		20.30,20.80	541.32		20.00,90.00		20.10-20.90	592.27
	51.11-59.90	514.55		30.00	541.33	3205		3506		592.29
2922	11.00-19.85	514.61		40.00-90.00	541.39	3206	11.00,19.00	3507		516.91
	21.00,29.00	514.62	2942		516.99		20.00	3601		593.11
	31.00,39.00	514.63	3001		541.62		41.00	3602		593.12
	41.00,42.00	514.64	3002	10.10-30.00	541.63		42.00	3603		593.20
	43.00-49.85	514.65		90.10-90.90	541.64		49.10	3604	10.00	593.31
	50.00	514.67	3003	10.00	542.11		49.30		90.00	593.33
2923		514.81		20.00	542.12		49.80	3605		899.32
2924	11.00-19.00	514.71		31.00	542.21	3207	50.00	3606	10.00	899.34
	21.00	514.73		39.00	542.22				90.10,90.90	899.39
	23.00-29.98	514.79		40.00	542.31	3208				882.20
2925		514.82		90.00	542.91	3209		3702		882.30
2926	10.00	514.83	3004	10.00	542.13	3210		3703		882.40
	20.00-90.95	514.84		20.00	542.19	3211		3704		882.50
2927		514.85		31.00	542.23	3212		3705		882.60
2928		514.86		32.00	542.24	3213		3706	10.10-10.99	883.10

Bilag 5

Nøgle mellem KN-varenumre 2010 og SITC, Rev. 4-varenumre

Varenummer (KN)	SITC-varenr.	Varenummer (KN)	SITC-varenr.	Varenummer (KN)	SITC-varenr.	Varenummer (KN)	SITC-varenr.	
	90.10-90.99	883.90	61.00-69.90	573.94	30.10-90.00	893.19	90.00	211.11
3707	882.10		90.00	573.99	3924	893.32	4102 10.10,10.90	211.60
3801	598.61	3905	12.00-29.00	575.91	3925	893.29	21.00,29.00	211.70
3802	10.00 598.64		30.00-99.90	575.92	3926	10.00 893.94	4103 20.00,30.00	211.99
	90.00 598.65	3906	10.00	575.21		20.00 848.21	90.10	211.40
3803	598.11		90.10-90.90	575.29		30.00 893.95	90.90	211.99
3804	598.12	3907	10.00	574.11		40.00-90.97 893.99	4104 11.10-11.90	611.41
3805	598.13		20.11-20.99	574.19	4001	10.00 231.10	19.10	611.30
3806	598.14		30.00	574.20		21.00 231.21	19.51-19.90	611.41
3807	598.18		40.00	574.31		22.00 231.25	41.11,41.19	611.30
3808	50.00-91.90 591.10		50.00	574.32		29.00 231.29	41.51-41.90	611.41
	92.10-92.90 591.20		60.20,60.80	574.33		30.00 231.30	49.11,49.19	611.30
	93.11-93.90 591.30		70.00	574.39	4002	11.00-19.90 232.11	49.51-49.90	611.41
	94.10-94.90 591.41		91.10,91.90	574.34		20.00 232.12	4105	611.51
	99.10,99.90 591.49		99.10,99.90	574.39		31.00,39.00 232.13	4106 21.10-22.90	611.61
3809	598.91	3908	10.00	575.31		41.00,49.00 232.14	31.10-32.90	611.71
3810	598.96		90.00	575.39		51.00,59.00 232.15	40.10,40.90	611.72
3811	11.10-19.00 597.21	3909	10.00	575.41		60.00 232.16	91.00,92.00	611.79
	21.00,29.00 597.25		20.00	575.42		70.00 232.17	4107 11.11,11.19	611.30
	90.00 597.29		30.00	575.43		80.00 232.18	11.90	611.42
3812	10.00 598.63		40.00	575.44		91.00-99.90 232.19	12.11,12.19	611.30
	20.10-30.80 598.93		50.10,50.90	575.45	4003		12.91,12.99	611.42
3813	598.94	3910		575.93	4004		19.10	611.30
3814	533.55	3911		575.96	4005	10.00 621.11	19.90-99.90	611.42
3815	11.00 598.81	3912	11.00	575.51		20.00 621.12	4112	611.52
	12.00 598.83		12.00	575.52		91.00,99.00 621.19	4113 10.00	611.62
	19.10,19.90 598.85		20.11-20.90	575.53	4006	10.00 621.21	20.00	611.71
	90.10,90.90 598.89		31.00-39.85	575.54		90.00 621.29	30.00	611.72
3816	662.33		90.10,90.90	575.59	4007		90.00	611.79
3817	598.41	3913	10.00	575.94	4008	11.00,19.00 621.32	4114 10.10,10.90	611.81
3818	598.50		90.00	575.95		21.10-29.00 621.33	20.00	611.83
3819	597.31	3914		575.97	4009	11.00 621.41	4115 10.00	611.20
3820	597.33	3915	10.00	579.10		12.00 621.45	20.00	211.91
3821	598.67		20.00	579.20		21.00 621.42	4201	612.20
3822	598.69		30.00	579.30		22.00 621.45	4202 11.10,11.90	831.21
3823	11.00-19.90 431.31		90.11,90.80	579.90		31.00 621.43	12.11-12.99	831.22
	70.00 512.17	3916	10.00	583.10		32.00 621.45	19.10,19.90	831.29
3824	10.00,30.00 598.99		20.00	583.20		41.00 621.44	21.00	831.11
	40.00 598.97		90.10-90.90	583.90		42.00 621.45	22.10,22.90	831.12
	50.10,50.90 598.98	3917	10.10,10.90	581.10	4010	11.00-19.00 629.29	29.00	831.19
	60.11-90.97 598.99		21.10-29.00	581.20		31.00-34.00 629.21	31.00-39.00	831.91
3825	10.00,20.00 598.99		31.00	581.30		35.00-39.00 629.29	91.10-99.00	831.99
	30.00 872.21		32.00	581.40	4011	10.00 625.10	4203 10.00	848.11
	41.00-90.90 598.99		33.00	581.50		20.10,20.90 625.20	21.00	894.77
3901	10.10,10.90 571.11		39.00,40.00	581.60		30.00 625.30	29.10-29.99	848.12
	20.10,20.90 571.12	3918		893.31		40.00 625.41	30.00	848.13
	30.00 571.20	3919	10.12-10.80	582.11		50.00 625.42	40.00	848.19
	90.30,90.90 571.90		90.00	582.19		61.00-69.00 625.51	4205 00.11,00.19	612.10
3902	10.00 575.11	3920	10.23-10.89	582.21		92.00-99.00 625.59	00.90	612.90
	20.00 575.12		20.21-20.80	582.22	4012	11.00-19.00 625.92	4206	899.91
	30.00 575.13		30.00	582.23		20.00 625.93	4301 10.00	212.10
	90.10-90.90 575.19		43.10-49.90	582.24		90.20-90.90 625.94	30.00	212.22
3903	11.00 572.11		51.00-59.90	582.25	4013		60.00	212.25
	19.00 572.19		61.00-69.00	582.26	4014	10.00 629.11	80.30,80.50	212.29
	20.00 572.91		71.00-73.80	582.28		90.00 629.19	80.70	212.20
	30.00 572.92		79.10	582.27	4015	11.00,19.00 848.22	90.00	212.30
	90.10-90.90 572.99		79.90	582.28		90.00 848.29	4302 11.00	613.11
3904	10.00 573.11		91.00-99.90	582.29	4016	10.00 629.92	19.10-19.70	613.19
	21.00 573.12	3921	11.00-19.00	582.91		91.00-99.97 629.99	19.75	613.13
	22.00 573.13		90.10-90.90	582.99	4017		19.80,19.95	613.19
	30.00 573.91	3922		893.21	4101	20.10-20.90 211.20	20.00	613.20
	40.00 573.92	3923	10.00	893.19		50.10,50.30 211.11	30.10-30.95	613.30
	50.10,50.90 573.93		21.00-29.90	893.11		50.50,50.90 211.12	4303	848.31

Bilag 5

Nøgle mellem KN-varenumre 2010 og SITC, Rev. 4-varenumre

Varenummer (KN)	SITC-varenr.	Varenummer (KN)	SITC-varenr.	Varenummer (KN)	SITC-varenr.	Varenummer (KN)	SITC-varenr.	
4304	848.32	4706	251.92	20.10-30.00	642.94	5107	10.10,10.90	651.13
4401	10.00 245.01	4707	10.00 251.11	40.11-40.99	642.95		20.10-20.99	651.18
	21.00 246.11		20.00 251.12	50.00-90.90	642.94	5108		651.14
	22.00 246.15		30.10,30.90 251.13	10.00	642.11	5109	10.10,10.90	651.16
	30.20-30.80 246.20		90.10,90.90 251.19	20.00	642.12		90.00	651.19
4402	245.02	4801	641.10	30.00	642.13	5110		651.15
4403	10.00 247.30	4802	10.00 641.21	40.00	642.14	5111	11.00-19.90	654.21
	20.11-20.99 247.40		20.00 641.22	50.00	642.15		20.00-30.90	654.31
	41.00-49.95 247.51		40.10,40.90 641.24	60.00	642.16		90.10-90.99	654.33
	91.10-99.95 247.52		54.00 641.25	4820	10.10-10.90 642.31	5112	11.00-19.90	654.22
4404	634.91		55.15-57.00 641.26	20.00	642.32		20.00-30.90	654.32
4405	634.93		58.10,58.90 641.27	30.00	642.33		90.10-90.99	654.34
4406	10.00 248.11		61.15 641.29	40.00	642.34	5113		654.92
	90.00 248.19		61.80 641.20	50.00	642.35	5201		263.10
4407	10.15-10.98 248.20		62.00,69.00 641.29	90.00	642.39	5202	10.00	263.31
	21.10-99.98 248.40	4803	641.63	4821	892.81		91.00	263.32
4408	10.15-10.99 634.11	4804	11.11-19.90 641.41	4822	642.91		99.00	263.39
	31.11-90.95 634.12		21.10-29.90 641.42	4823	20.00 642.45	5203		263.40
4409	10.11,10.18 248.30		31.51-39.80 641.46	40.00	642.99	5204	11.00,19.00	651.21
	21.00-29.99 248.50		41.91-49.00 641.47	61.00-69.90	642.93		20.00	651.22
4410	11.10-19.00 634.22		51.00-59.90 641.48	70.10,70.90	642.99	5205		651.33
	90.00 634.23	4805	11.00 641.51	90.40	642.48	5206		651.34
4411	12.10-14.90 634.53		12.00-19.90 641.50	90.85	641.00	5207	10.00	651.31
	92.10,92.90 634.51		24.00,25.00 641.54	4901	10.00 892.15		90.00	651.32
	93.10,93.90 634.52		30.10,30.90 641.52	91.00	892.16	5208	11.10-19.00	652.21
	94.10,94.90 634.59		40.00,50.00 641.56	99.00	892.19		21.10-29.00	652.31
4412	10.00 634.49		91.00,92.00 641.57	4902	10.00 892.21		31.00-39.00	652.32
	31.10-32.90 634.31		93.20,93.80 641.59	4903	90.00 892.29		41.00-49.00	652.33
	39.00 634.39	4806	641.53	4904	892.12		51.00-59.90	652.34
	94.10 634.41	4807	641.92	4905	892.85	5209	11.00-19.00	652.22
	94.90-99.85 634.49	4808	10.00 641.64	10.00 892.14	21.00-29.00		21.00-29.00	652.41
4413	634.21		20.00 641.61	91.00 892.13	31.00-39.00		31.00-39.00	652.42
4414	635.41		30.00 641.62	99.00 892.14	41.00		41.00	652.44
4415	10.10,10.90 635.11		90.00 641.69	4906	892.82		42.00	652.43
	20.20,20.90 635.12	4809	641.31	4907	892.83		43.00,49.00	652.44
4416	635.20	4810	13.20 641.32	4908	892.41		51.00-59.00	652.45
4417	635.91		13.80 641.30	4909	892.42	5210	11.00,19.00	652.23
4418	10.10-10.90 635.31		14.20 641.32	4910	892.84		21.00,29.00	652.51
	20.10-20.80 635.32		14.80 641.30	4911	10.10,10.90 892.86		31.00-39.00	652.52
	40.00 635.39		19.10 641.32	91.00 892.87	41.00,49.00		41.00,49.00	652.53
	50.00 635.33		19.90 641.30	99.00 892.89	51.00,59.00		51.00,59.00	652.54
	60.00-90.80 635.39		22.10 641.34	5001	261.41	5211	11.00-19.00	652.24
4419	635.42		22.90 642.48	5002	261.30		20.00	652.61
4420	635.49		29.30 641.34	5003	261.49		31.00-39.00	652.62
4421	635.99		29.80 642.99	5004	651.92		41.00	652.64
4501	10.00 244.03		31.00 641.74	5005	651.93		42.00	652.63
	90.00 244.04		32.10,32.90 641.75	5006	651.94		43.00-49.90	652.64
4502	244.02		39.00 641.76	5007	10.00 654.11		51.00-59.00	652.65
4503	10.10,10.90 633.11		92.10-99.90 641.77	20.11-20.71 654.13	5212	11.10,11.90	652.25	
	90.00 633.19	4811	10.00 641.73	90.10-90.90 654.19		12.10,12.90	652.91	
4504	10.11-10.99 633.21		41.20 642.44	5101	11.00 268.11		13.10,13.90	652.92
	90.20,90.80 633.29		41.90,49.00 642.99	19.00 268.19		14.10,14.90	652.93	
4601	21.10-29.90 899.74		51.00 641.71	21.00,29.00 268.21		15.10,15.90	652.94	
	92.05-99.90 899.79		59.00 641.72	30.00 268.29		21.10,21.90	652.26	
4602	899.71		60.00,90.00 641.79	5102	11.00-19.90 268.30		22.10,22.90	652.95
4701	251.20	4812	641.93	20.00 268.59		23.10,23.90	652.96	
4702	251.30	4813	10.00,20.00 642.41	5103	10.10,10.90 268.63		24.10,24.90	652.97
4703	11.00 251.41		90.10,90.90 641.55	20.00,30.00 268.69		25.10,25.90	652.98	
	19.00 251.42	4814	641.94	5104	268.62	5301	10.00	265.11
	21.00 251.51	4816	642.42	5105	10.00,21.00 268.71		21.00,29.00	265.12
	29.00 251.52	4817	10.00 642.21	29.00 268.73		30.00	265.13	
4704	11.00,19.00 251.61		20.00 642.22	31.00-40.00 268.77	5302	10.00	265.21	
	21.00,29.00 251.62		30.00 642.23	5106	10.10,10.90 651.12		90.00	265.29
4705	251.91	4818	10.10,10.90 642.43	20.10-20.99 651.17	5303	10.00	264.10	

Bilag 5

Nøgle mellem KN-varenumre 2010 og SITC, Rev. 4-varenumre

Varenummer (KN)	SITC-varenr.	Varenummer (KN)	SITC-varenr.	Varenummer (KN)	SITC-varenr.	Varenummer (KN)	SITC-varenr.		
90.00	264.90	5512	11.00-19.90	653.21	20.12-20.98	659.42	31.00-39.00	844.23	
5305	265.89		21.00-29.90	653.25	30.12-90.80	659.43	41.00-49.00	844.24	
5306	651.96		91.00-99.90	653.29	5704	659.61	51.00-59.00	844.25	
5307	651.97	5513	11.20-13.00	653.31	5705	659.69	61.00-69.00	844.26	
5308	651.99		19.00	653.32	5801	654.35	6105	10.00	843.71
5309	11.10-19.00		21.00-23.90	653.31		652.14		20.10-90.90	843.79
	21.00,29.00		29.00	653.32		652.15	6106		844.70
5310	654.50		31.00	653.31		652.14	6107	11.00-19.00	843.81
5311	654.93		39.00	653.32		652.15		21.00-29.00	843.82
5401	10.12-10.90		41.00	653.31		653.91		91.00,99.00	843.89
	20.10,20.90		49.00	653.32		653.93	6108	11.00,19.00	844.81
5402	11.00-20.00	5514	11.00-19.10	653.33		653.91		21.00-29.00	844.82
	31.00,32.00		19.90	653.34		653.93		31.00-39.00	844.83
	33.00		21.00-23.00	653.33		654.95		91.00-99.00	844.89
	34.00,39.00		29.00	653.34	5802	652.12	6109		845.40
	44.00-49.00		30.10-30.50	653.33		652.13	6110		845.30
	51.00-59.90		30.90	653.34		654.96	6111		845.12
	61.00-69.90		41.00-43.00	653.33		654.97	6112	11.00-19.00	845.91
5403	10.00		49.00	653.34	5803	00.10		20.00	845.92
	31.00		11.10-11.90	653.43		00.30,00.90		31.10-39.90	845.62
	32.00-39.00	5515	12.10-12.90	653.42	5804	10.10,10.90		41.10-49.90	845.64
	41.00-49.00		13.11-13.99	653.41		21.10-29.90	6113		845.24
5404			19.10-19.90	653.43		30.00	6114		845.99
5405	651.77		21.10-21.90	653.42	5805		6115	10.10,10.90	846.29
5406	651.71		22.11-22.99	653.41	5806	10.00		21.00-29.00	846.21
5407	10.00		29.00	653.43		20.00		30.11-30.90	846.22
	20.11-20.90		91.10-91.90	653.42		31.00-39.00		94.00-99.00	846.29
	30.00		99.20-99.80	653.43		40.00	6116	10.20,10.80	846.91
	41.00-44.00	5516	11.00-14.00	653.60	5807	10.10,10.90		91.00-99.00	846.92
	51.00-54.00		21.00-24.00	653.83		90.10,90.90	6117	10.00	846.93
	61.10-61.90		31.00-34.00	653.82	5808			80.10-90.00	846.99
	69.10-74.00		41.00-44.00	653.81	5809		6201	11.00	841.11
	81.00-84.00		91.00-94.00	653.89	5810	10.10,10.90		12.10-19.00	841.12
	91.00-94.00	5601		657.71		91.10-99.90		91.00-99.00	841.19
5408	10.00	5602	10.11-10.90	657.11	5811		6202	11.00-19.00	842.11
	21.00-24.00		21.00,29.00	657.12	5901			91.00-99.00	842.19
	31.00-34.00		90.00	657.19	5902		6203	11.00	841.21
5501	10.00	5603		657.20	5903			12.00-19.90	841.22
	20.00	5604	10.00	657.81	5904			22.10-29.90	841.23
	30.00		90.10	657.85	5905			31.00-39.90	841.30
	40.00,90.00		90.90	657.89	5906			41.10-49.90	841.40
5502		5605		651.91	5907		6204	11.00-19.90	842.21
5503	11.00,19.00	5606		656.31	5908			21.00-29.90	842.22
	20.00	5607		657.51	5909			31.00-39.90	842.30
	30.00	5608		657.52	5910			41.00-49.90	842.40
	40.00,90.00	5609		657.59	5911	10.00		51.00-59.90	842.50
5504		5701	10.10,10.90	659.21		20.00-90.90		61.10-69.90	842.60
5505	10.10-10.90		90.10,90.90	659.29	6001	10.00	6205	20.00	841.51
	20.00	5702	10.00	659.30		21.00-29.00		30.00-90.80	841.59
5506	10.00		20.00	659.59		91.00-99.00			842.70
	20.00		31.10,31.80	659.51	6002		6206		841.61
	30.00		32.10,32.90	659.52	6003		6207	11.00,19.00	841.62
	90.00		39.00	659.59	6004			91.00-99.90	841.69
5507			41.10,41.90	659.51	6005		6208	11.00,19.00	842.81
5508	10.10,10.90		42.10,42.90	659.52	6006			21.00-29.00	842.82
	20.10,20.90		49.00	659.59	6101			91.00-99.00	842.89
5509	11.00-42.00		50.10	659.51	6102		6209		845.11
	51.00-99.00		50.31,50.39	659.52	6103	10.10,10.90		10.10,10.90	845.21
5510	11.00,12.00		50.90	659.59		22.00-29.00		20.00	845.22
	20.00-90.00		91.00	659.51		31.00-39.00		30.00	845.23
5511	10.00		92.10,92.90	659.52		41.00-49.00		40.00	845.22
	20.00		99.00	659.59	6104	13.00-19.90		50.00	845.23
	30.00	5703	10.00	659.41		22.00-29.90	6211	11.00	845.61

Bilag 5

Nøgle mellem KN-varenumre 2010 og SITC, Rev. 4-varenumre

Varenummer (KN)	SITC-varenr.	Varenummer (KN)	SITC-varenr.	Varenummer (KN)	SITC-varenr.	Varenummer (KN)	SITC-varenr.				
	12.00	845.63	6404	11.00	851.25	6909	663.91	7110	11.00	681.23	
	20.00	845.81		19.10,19.90	851.51	6910	10.00	812.21	19.10,19.80	681.25	
	32.10-39.00	845.87		20.10,20.90	851.52		90.00	812.29	21.00	681.24	
	41.00-49.00	845.89	6405	10.00	851.49	6911	10.00	666.11	29.00	681.25	
6212	10.10,10.90	845.51		20.10-20.99	851.59		90.00	666.12	31.00	681.24	
	20.00-90.00	845.52		90.10,90.90	851.70	6912		666.13	39.00	681.25	
6213		846.11	6406		851.90	6913	10.00	666.21	41.00	681.24	
6214		846.12	6501		657.61		90.10-90.99	666.29	49.00	681.25	
6215		846.13	6502		657.62	6914		663.99	7111	681.22	
6216		846.14	6504		848.42	7001		664.11	7112	30.00,91.00	971.03
6217		846.19	6505	10.00	848.43	7002		664.12		92.00	289.21
6301	10.00	775.85		90.05	848.41	7003	12.10-19.90	664.51		99.00	289.29
	20.10,20.90	658.31		90.10-90.80	848.43		20.00	664.52	7113		897.31
	30.10,30.90	658.32	6506	10.10,10.80	848.44		30.00	664.53	7114		897.32
	40.10,40.90	658.33		91.00	848.45	7004	20.10-20.99	664.31	7115	10.00	897.41
	90.10,90.90	658.39		99.10	848.41		90.10,90.80	664.39		90.10,90.90	897.49
6302	10.00	658.41		99.90	848.49	7005	10.05-29.80	664.41	7116		897.33
	21.00	658.42	6507		848.48		30.00	664.42	7117	11.00-19.99	897.21
	22.10-29.90	658.43	6601		899.41	7006		664.91		90.00	897.29
	31.00	658.42	6602		899.42	7007	11.10-19.80	664.71	7118		961.00
	32.10-39.90	658.43	6603		899.49		21.20-29.00	664.72	7201	10.11-10.90	671.21
	40.00	658.44	6701		899.92	7008		664.92		20.00	671.22
	51.00	658.45	6702	10.00	899.21	7009	10.00	664.81		50.10,50.90	671.23
	53.10-59.90	658.46		90.00	899.29		91.00,92.00	664.89	7202	11.20,11.80	671.41
	60.00,91.00	658.47	6703		899.94	7010	10.00	665.92		19.00	671.49
	93.10-99.90	658.48	6704		899.95		20.00-90.99	665.11		21.00-29.90	671.51
6303		658.51	6801		661.31	7011		664.93		30.00	671.52
6304	11.00-19.90	658.52	6802	10.00	661.33	7013	10.00	665.21		41.10-49.90	671.53
	91.00-99.00	658.59		21.00	661.34		22.10-37.99	665.22		50.00	671.54
6305	10.10,10.90	658.11		23.00,29.00	661.35		41.10-49.99	665.23		60.00	671.55
	20.00	658.12		91.10,91.90	661.36		91.10-99.00	665.29		70.00-99.80	671.59
	32.11-39.00	658.13		92.10-99.90	661.39	7014		665.95	7203		671.33
	90.00	658.19	6803		661.32	7015		664.94	7204	10.00	282.10
6306	12.00,19.00	658.21	6804	10.00	663.11	7016	10.00	665.94		21.10,21.90	282.21
	22.00,29.00	658.22		21.00-23.00	663.12		90.10-90.70	664.96		29.00	282.29
	30.00	658.23		30.00	663.13	7017		665.91		30.00	282.31
	40.00	658.24	6805	10.00	663.21	7018		665.93		41.10-41.99	282.32
	91.00,99.00	658.29		20.00	663.22	7019	11.00-19.90	651.95		49.10-49.90	282.39
6307	10.10-10.90	658.92		30.10-30.80	663.29		31.00-39.00	664.95		50.00	282.33
	20.00-90.99	658.93	6806	10.00	663.51		40.00-59.00	654.60	7205	10.00	671.31
6308		658.99		20.10,20.90	663.52		90.10-90.99	664.95		21.00,29.00	671.32
6309		269.01		90.00	663.53	7020	00.05	665.99	7206	10.00	672.41
6310		269.02	6807		661.81		00.07,00.08	665.12		90.00	672.45
6401	10.00	851.11	6808		661.82		00.10-00.80	665.99	7207	11.11-11.90	672.61
	92.10-99.00	851.31	6809		663.31	7101	10.00	667.11		12.10,12.90	672.62
6402	12.10,12.90	851.21	6810	11.10-19.90	663.32		21.00	667.12		19.12-19.80	672.69
	19.00	851.23		91.10,91.90	663.33		22.00	667.13		20.11-20.80	672.70
	20.00	851.32		99.00	663.34	7102	10.00	667.21	7208	10.00,25.00	673.21
	91.10	851.13	6811		661.83		21.00	277.11		26.00,27.00	673.22
	91.90	851.32	6812		663.81		29.00	277.19		36.00,37.00	673.21
	99.05	851.13	6813		663.82		31.00	667.22		38.00,39.00	673.22
	99.10-99.98	851.32	6814		663.35		39.00	667.29		40.00	673.24
6403	12.00	851.22	6815	10.10,10.90	663.36	7103	10.00	667.31		51.20	673.23
	19.00	851.24		20.00	663.37		91.00,99.00	667.39		51.91,51.98	673.24
	20.00	851.41		91.00	663.38	7104	10.00	667.41		52.10-52.99	673.23
	40.00	851.15		99.10,99.90	663.39		20.00	667.42		53.10-54.00	673.25
	51.05	851.42	6901		662.31		90.00	667.49		90.20,90.80	673.51
	51.11-51.99	851.48	6902		662.32	7105		277.21	7209	15.00	673.41
	59.05	851.42	6903		663.70	7106	10.00	681.14		16.10,16.90	673.42
	59.11-59.99	851.48	6904		662.41		91.10,91.90	681.13		17.10,17.90	673.43
	91.05	851.42	6905		662.42		92.20,92.80	681.14		18.10-18.99	673.44
	91.11-91.98	851.48	6906		662.43	7107		681.12		25.00	673.45
	99.05	851.42	6907		662.44	7108		971.01		26.10,26.90	673.46
	99.11-99.98	851.48	6908		662.45	7109		971.02		27.10,27.90	673.47

Bilag 5

Nøgle mellem KN-varenumre 2010 og SITC, Rev. 4-varenumre

Varenummer (KN)	SITC-varenr.	Varenummer (KN)	SITC-varenr.	Varenummer (KN)	SITC-varenr.	Varenummer (KN)	SITC-varenr.			
	28.10,28.90	673.48	32.10,32.90	675.52	21.00	679.53	20.00	697.52		
	90.20,90.80	673.52	33.10,33.90	675.53	22.10,22.90	679.54	7419 10.00	699.71		
7210	11.00-12.80	674.21	34.10,34.90	675.54	23.10,23.90	679.55	91.00	699.73		
	20.00	674.41	35.10,35.90	675.55	29.10-29.90	679.56	99.10	693.52		
	30.00	674.11	90.20,90.80	675.71	91.00-99.90	679.59	99.30	699.42		
	41.00,49.00	674.13	7220 11.00	675.37	7308 10.00	691.11	99.90	699.73		
	50.00	674.42	12.00	675.38	20.00	691.12	7501 10.00	284.21		
	61.00,69.00	674.43	20.21-20.89	675.56	30.00	691.13	20.00	284.22		
	70.10,70.80	674.31	90.20,90.80	675.72	40.10,40.90	691.14	7502 10.00	683.11		
	90.30-90.80	674.44	7221	676.15	90.10-90.99	691.19	20.00	683.12		
7211	13.00	673.26	7222 11.11-19.90	676.25	7309	692.11	7503	288.22		
	14.00	673.27	20.11-20.89	676.34	7310	692.41	7504	683.23		
	19.00	673.29	30.51-30.97	676.45	7311	692.43	7505	683.21		
	23.20-29.00	673.49	40.10-40.90	676.87	7312	693.11	7506	683.24		
	90.20,90.80	673.53	7223	678.21	7313	693.20	7507	683.22		
7212	10.10,10.90	674.22	7224 10.10,10.90	672.49	7314	693.51	7508	699.75		
	20.00	674.12	90.02-90.90	672.82	7315	11.10,11.90	748.31	7601 10.00	684.11	
	30.00	674.14	7225 11.00-19.90	675.11	12.00	748.32	20.10-20.99	684.12		
	40.20,40.80	674.32	30.10	675.41	19.00	748.39	7602	288.23		
	50.20-50.90	674.51	30.30	675.21	20.00	699.21	7603	684.25		
	60.00	674.52	30.90	675.41	81.00-90.00	699.22	7604	684.21		
7213	10.00	676.11	40.12	675.42	7316	699.61	7605	684.22		
	20.00	676.12	40.15	675.21	7317	694.10	7606	684.23		
	91.10	676.13	40.40-40.90	675.42	7318	11.00-19.00	694.21	7607	684.24	
	91.20	676.14	50.20	675.21	21.00-29.00	694.22	7608	684.26		
	91.41-91.70	676.13	50.80	675.61	7319	20.00,30.00	699.32	7609	684.27	
	91.90	676.14	91.00-99.00	675.73	90.10,90.90	699.31	7610	10.00	691.21	
	99.10	676.13	7226 11.00-19.80	675.12	7320	699.41	90.10,90.90	691.29		
	99.90	676.14	20.00	675.22	7321	11.10-19.00	697.31	7611	692.12	
7214	10.00	676.43	91.20-91.99	675.43	81.10-89.00	697.32	7612	692.42		
	20.00	676.21	92.00	675.62	90.00	697.33	7613	692.44		
	30.00	676.22	99.10-99.70	675.74	7322	11.00,19.00	812.11	7614	693.13	
	91.10	676.23	7227 10.00	676.17	90.00	812.15	7615	11.00-19.90	697.43	
	91.90	676.24	20.00-90.95	676.19	7323	10.00	697.44	20.00	697.53	
	99.10-99.95	676.23	7228 10.20-10.90	676.41	91.00-99.99	697.41	7616	10.00	694.40	
7215	10.00	676.31	20.10-20.99	676.42	7324	697.51	91.00-99.90	699.79		
	50.11-50.80	676.32	30.20-30.89	676.29	7325	10.50-10.99	699.62	7801	10.00	685.12
	90.00	676.44	40.10,40.90	676.46	91.00-99.90	699.63	91.00-99.99	685.11		
7216	10.00-22.00	676.81	50.20-50.80	676.39	7326	11.00-19.90	699.65	7802	288.24	
	31.10-40.90	676.82	60.20,60.80	676.47	20.30-20.80	699.67	7804	685.22		
	50.10-50.99	676.83	70.10,70.90	676.88	90.10-90.98	699.69	7806	00.10	699.76	
	61.10-69.00	676.84	80.00	676.48	7401	283.22	00.30	685.21		
	91.10-99.00	676.85	7229	678.29	7402	682.11	00.50	685.24		
7217	10.10-10.39	678.11	7301	676.86	7403	11.00-19.00	682.12	00.90	699.76	
	10.50	678.12	7302 10.10-10.90	677.01	21.00-29.00	682.14	7901	11.00-12.90	686.11	
	10.90	678.13	30.00-90.00	677.09	7404	288.21	20.00	686.12		
	20.10,20.30	678.11	7303	679.11	7405	682.13	7902	288.25		
	20.50	678.12	7304 11.00-19.90	679.12	7406	682.62	7903	686.33		
	20.90	678.13	22.00-29.90	679.13	7407	682.31	7904	686.31		
	30.41,30.49	678.11	31.20-39.98	679.14	21.10-29.90	682.32	7905	686.32		
	30.50	678.12	41.00-49.99	679.15	7408	11.00-19.90	682.41	7907	00.10	686.34
	30.90	678.13	51.12-59.99	679.16	21.00-29.00	682.42	00.90	699.77		
	90.20	678.11	90.00	679.17	7409	11.00,19.00	682.51	8001	10.00	687.11
	90.50	678.12	7305 11.00-19.00	679.31	21.00-90.00	682.52	20.00	687.12		
	90.90	678.13	20.00	679.32	7410	682.61	8002	288.26		
7218	10.00	672.47	31.00,39.00	679.33	7411	682.71	8003	687.21		
	91.10-99.80	672.81	90.00	679.39	7412	682.72	8007	00.10	687.22	
7219	11.00-12.90	675.31	7306 11.10-19.90	679.41	7413	693.12	00.30	687.23		
	13.10,13.90	675.32	21.00,29.00	679.42	7415	10.00	694.31	00.50	687.24	
	14.10,14.90	675.33	30.11-50.80	679.43	21.00,29.00	694.32	00.90	699.78		
	21.10-22.90	675.34	61.10-69.90	679.44	33.00,39.00	694.33	8101	10.00,94.00	689.11	
	23.00	675.35	90.00	679.49	7418	11.00	697.42	96.00	699.91	
	24.00	675.36	7307 11.10,11.90	679.51	19.10	697.34	97.00	689.11		
	31.00	675.51	19.10,19.90	679.52	19.90	697.42	99.10,99.90	699.91		

Bilag 5

Nøgle mellem KN-varenumre 2010 og SITC, Rev. 4-varenumre

Varenummer (KN)	SITC-varenr.	Varenummer (KN)	SITC-varenr.	Varenummer (KN)	SITC-varenr.	Varenummer (KN)	SITC-varenr.				
8102	10.00,94.00	689.12	8215	10.20-10.80	696.61	19.00	742.19	30.00,40.00	745.27		
	95.00,96.00	699.92		20.10,20.90	696.62	20.00	742.71	90.10,90.90	745.29		
	97.00	689.12		91.00	696.63	30.20,30.80	742.20	8423	10.10,10.90	745.32	
	99.00	699.92		99.10,99.90	696.69	40.00	742.30		20.00-89.00	745.31	
8103	20.00,30.00	689.13	8301		699.11	50.20-50.80	742.40		90.00	745.39	
	90.10,90.90	699.93	8302	10.00	699.13	60.20-60.80	742.50	8424	10.00	745.61	
8104	11.00,19.00	689.15		20.00	699.14	70.21-70.89	742.60		20.00	745.62	
	20.00	689.14		30.00	699.15	81.00	742.71		30.01-30.90	745.63	
	30.00,90.00	699.94		41.10-41.90	699.16	82.00	742.75		81.10-81.99	745.64	
8105	20.00,30.00	689.81		42.00	699.17	91.00	742.91		89.00	745.65	
	90.00	699.81		49.00-60.00	699.19	92.00	742.95		90.00	745.68	
8106		689.92	8303		699.12	8414	10.20-10.89	743.11	8425	11.00,19.00	744.21
8107	20.00,30.00	689.82	8304		895.11		20.20,20.80	743.13		31.00,39.00	744.25
	90.00	699.83	8305		895.12		30.20-30.89	743.15		41.00	744.41
8108	20.00,30.00	689.83	8306	10.00	699.52		40.10,40.90	743.17		42.00	744.43
	90.30-90.90	699.85		21.00-30.00	697.82		51.00	743.41		49.00	744.49
8109	20.00,30.00	689.84	8307		699.51		59.20-59.80	743.43	8426	11.00	744.31
	90.00	699.87	8308		699.33		60.00	743.45		12.00	744.32
8110		689.93	8309		699.53		80.11-80.80	743.19		19.00	744.33
8111		689.94	8310		699.54		90.00	743.80		20.00	744.34
8112	12.00,13.00	689.91	8311		699.55	8415	10.10,10.90	741.51		30.00	744.35
	19.00	699.95	8401	10.00	718.71		20.00-83.00	741.55		41.00,49.00	744.37
	21.10-29.00	689.95		20.00	728.47		90.00	741.59		91.10-99.00	744.39
	51.00,52.00	689.98		30.00	718.77	8416	10.10,10.90	741.21	8427	10.10,10.90	744.11
	59.00	689.99		40.00	718.78		20.10-20.80	741.23		20.11-20.90	744.12
	92.10-92.89	689.98	8402	11.00-19.90	711.11		30.00	741.25		90.00	744.13
	92.91	689.97		20.00	711.12		90.00	741.28	8428	10.20,10.80	744.81
	92.95	689.96		90.00	711.91	8417	10.00	741.36		20.20,20.80	744.71
	99.20-99.70	699.99	8403	10.10,10.90	812.17		20.10,20.90	741.37		31.00	744.72
8113		689.99		90.10,90.90	812.19		80.30-80.70	741.38		32.00	744.73
8201		695.10	8404	10.00	711.21		90.00	741.39		33.00	744.74
8202	10.00	695.21		20.00	711.22	8418	10.20-29.00	775.21		39.20,39.90	744.79
	20.00	695.51		90.00	711.92		30.20-40.80	775.22		40.00	744.85
	31.00	695.52	8405	10.00	741.71		50.11-50.90	741.43		60.00-90.90	744.89
	39.00	695.53		90.00	741.72		61.00,69.00	741.45	8429	11.00,19.00	723.11
	40.00	695.54	8406	10.00	712.11		91.00-99.90	741.49		20.00	723.12
	91.00	695.55		81.00,82.00	712.19	8419	11.00	741.81		30.00	723.31
	99.11-99.90	695.59		90.10,90.90	712.80		19.00	741.82		40.10-40.90	723.33
8203	10.00	695.22	8407	10.00	713.11		20.00	741.83		51.10-51.99	723.21
	20.10-40.00	695.23		21.10-21.99	713.31		31.00	741.84		52.10,52.90	723.22
8204		695.30		29.00	713.32		32.00	741.85		59.00	723.29
8205	10.00	695.41		31.00-33.00	713.21		39.00	741.86	8430	10.00	723.41
	20.00	695.42		34.10-34.99	713.22		40.00	741.73		20.00	723.42
	30.00	695.43		90.10-90.90	713.81		50.00	741.74		31.00	723.35
	40.00	695.44	8408	10.11-10.99	713.33		60.00	741.75		39.00	723.43
	51.00	695.45		20.10-20.99	713.23		81.20,81.80	741.87		41.00	723.37
	59.10-60.00	695.46		90.21-90.89	713.82		89.10-89.98	741.89		49.00	723.44
	70.00	695.47	8409	10.00	713.19		90.15,90.85	741.90		50.00	723.39
	80.00	695.48		91.00	713.91	8420	10.10-10.80	745.91		61.00	723.45
	90.00	695.49		99.00	713.92		91.10-99.00	745.93		69.00	723.47
8206		695.70	8410	11.00-13.00	718.11	8421	11.00	743.51	8431	10.00	744.91
8207	13.00-19.90	695.63		90.00	718.19		12.00	743.55		20.00	744.92
	20.10-90.99	695.64	8411	11.00-12.80	714.41		19.20,19.70	743.59		31.00	744.93
8208		695.61		21.00-22.80	714.81		21.00	743.61		39.10,39.70	744.94
8209		695.62		81.00-82.80	714.89		22.00	743.62		41.00	723.91
8210		697.81		91.00	714.91		23.00	743.63		42.00	723.92
8211		696.80		99.00	714.99		29.00	743.67		43.00	723.93
8212	10.10,10.90	696.31	8412	10.00	714.49		31.00	743.64		49.20,49.80	723.99
	20.00	696.35		21.20,21.80	718.91		39.20-39.80	743.69	8432	10.00	721.11
	90.00	696.38		29.20-29.89	718.93		91.00	743.91		21.00-29.90	721.13
8213		696.40		31.00	718.92		99.00	743.95		30.11-40.90	721.12
8214	10.00	696.51		39.00-80.80	718.93	8422	11.00	775.30		80.00	721.18
	20.00	696.55		90.20-90.80	718.99		19.00	745.21		90.00	721.19
	90.00	696.59	8413	11.00	742.11		20.00	745.23	8433	11.10-19.90	721.21

Bilag 5

Nøgle mellem KN-varenumre 2010 og SITC, Rev. 4-varenumre

Varenummer (KN)	SITC-varenr.	Varenummer (KN)	SITC-varenr.	Varenummer (KN)	SITC-varenr.	Varenummer (KN)	SITC-varenr.
20.10-40.00	721.23	42.00,49.00	724.67	49.10,49.90	733.17	90.20,90.80	728.55
51.00	721.22	51.10-59.00	724.68	91.20-99.80	733.18	8480 10.00	749.11
52.00-59.85	721.23	8449	724.55	8463 10.10,10.90	733.91	20.00	749.12
60.00	721.26	8450 11.11-19.00	775.11	20.00	733.93	30.10,30.90	749.13
90.00	721.29	20.00	724.71	30.00	733.95	41.00	749.14
8434 10.00	721.31	90.00	724.91	90.00	733.99	49.00	749.15
20.00	721.38	8451 10.00	724.72	8464	728.11	50.00	749.16
90.00	721.39	21.00	775.12	8465	728.12	60.00	749.17
8435 10.00	721.91	29.00	724.73	8466 10.20-10.80	735.11	71.00	749.18
90.00	721.98	30.10-80.80	724.74	20.20-20.98	735.13	79.00	749.19
8436 10.00	721.96	90.00	724.92	30.00	735.15	8481 10.05-10.99	747.10
21.00,29.00	721.95	8452 10.11-10.90	724.33	91.20-92.80	728.19	20.10,20.90	747.20
80.10,80.90	721.96	21.00,29.00	724.35	93.00	735.91	30.91,30.99	747.30
91.00,99.00	721.99	30.10-90.00	724.39	94.00	735.95	40.10,40.90	747.40
8437 10.00	721.27	8453 10.00	724.81	8467 11.10-19.00	745.11	80.11-80.99	747.80
80.00	727.11	20.00	724.83	21.10-21.99	778.41	90.00	747.90
90.00	727.19	80.00	724.85	22.10-22.90	778.43	8482 10.10,10.90	746.10
8438 10.10-80.99	727.22	90.00	724.88	29.10-29.90	778.45	20.00	746.20
90.00	727.29	8454 10.00,20.00	737.11	81.00,89.00	745.12	30.00	746.30
8439 10.00	725.11	30.10,30.90	737.12	91.00-99.00	745.19	40.00	746.40
20.00,30.00	725.12	90.00	737.19	8468 10.00	737.41	50.00	746.50
91.10-99.90	725.91	8455 10.00-22.00	737.21	20.00	737.42	80.00	746.80
8440 10.10-10.90	726.81	30.10-90.00	737.29	80.00	737.43	91.10,91.90	746.91
90.00	726.89	8456 10.00	731.11	90.00	737.49	99.00	746.99
8441 10.10-10.70	725.21	20.00	731.12	8469 00.10	751.13	8483 10.21-10.95	748.10
20.00	725.23	30.11-30.90	731.13	00.91	751.15	20.00	748.21
30.00	725.25	90.00	731.14	00.99	751.18	30.32-30.80	748.22
40.00	725.27	8457 10.10,10.90	731.21	8470 10.00	751.21	40.21-40.90	748.40
80.00	725.29	20.00	731.22	21.00-30.00	751.22	50.20,50.80	748.50
90.10,90.90	725.99	30.10,30.90	731.23	50.00	751.24	60.20,60.80	748.60
8442 30.10-30.99	726.31	8458 11.20-11.80	731.31	90.00	751.28	90.20-90.89	748.90
40.00	726.91	19.00	731.37	8471 30.00	752.30	8484 10.00	749.20
50.20,50.80	726.35	91.20,91.80	731.35	41.00	752.20	20.00	749.99
8443 11.00	726.51	99.00	731.39	49.00,50.00	752.30	90.00	749.20
12.00	726.55	8459 10.00	731.41	60.60,60.70	752.60	8486 10.00	728.49
13.10-13.90	726.59	21.00	731.42	70.20-70.98	752.70	20.10	731.12
14.00,15.00	726.61	29.00	731.43	80.00,90.00	752.90	20.90	881.35
16.00	726.63	31.00	731.44	8472 10.00	751.91	30.10	741.89
17.00	726.65	39.00	731.45	30.00	751.93	30.30	731.14
19.20-19.70	726.67	40.10,40.90	731.46	90.10-90.70	751.99	30.50	778.78
31.10	764.19	51.00	731.51	8473 10.11-10.90	759.91	30.90	881.35
31.91	751.32	59.00	731.52	21.10-29.90	759.95	40.00	874.22
31.99	751.33	61.10,61.90	731.53	30.20,30.80	759.97	90.10	735.13
32.10	745.65	69.10,69.90	731.54	40.11-40.80	759.93	90.20	743.91
32.30	764.19	70.00	731.57	50.20,50.80	759.97	90.30	745.68
32.91	751.32	8460 11.00	731.61	8474 10.00	728.31	90.40	778.79
32.93	751.33	19.00	731.62	20.00	728.32	90.50-90.70	735.91
32.99	751.99	21.11-21.90	731.63	31.00-39.00	728.33	90.90	874.24
39.10	751.32	29.10,29.90	731.64	80.10,80.90	728.34	8487 10.10,10.90	749.91
39.31	751.33	31.00	731.65	90.10,90.90	728.39	90.10-90.90	749.99
39.39	751.35	39.00	731.66	8475 10.00-29.00	728.41	8501 10.10-10.99	716.10
39.90	745.65	40.10,40.90	731.67	90.00	728.51	20.00	716.31
91.10-91.99	726.99	90.10,90.90	731.69	8476 21.00-89.00	745.95	31.00-34.98	716.20
99.10	759.10	8461 20.00	731.71	90.00	745.97	40.20-53.99	716.31
99.90	726.99	30.10,30.90	731.73	8477 10.00-80.99	728.42	61.20-64.00	716.32
8444	724.41	40.11-40.90	731.75	90.10,90.80	728.52	8502 11.20-20.80	716.51
8445 11.00-19.00	724.42	50.11-50.90	731.77	8478 10.00	728.43	31.00-39.80	716.52
20.00-40.00	724.43	90.00	731.79	90.00	728.53	40.00	716.40
90.00	724.54	8462 10.10,10.90	733.11	8479 10.00	723.48	8503	716.90
8446	724.51	21.10,21.80	733.12	20.00	727.21	8504 10.20,10.80	771.23
8447 11.00-20.80	724.52	29.10-29.98	733.13	30.10,30.90	728.44	21.00-23.00	771.11
90.00	724.53	31.00	733.14	40.00-60.00	728.49	31.21-34.00	771.19
8448 11.00,19.00	724.61	39.10-39.99	733.15	81.00	728.46	40.30-40.90	771.21
20.00-39.00	724.49	41.10,41.90	733.16	82.00-89.97	728.49	50.20,50.95	771.25

Bilag 5

Nøgle mellem KN-varenumre 2010 og SITC, Rev. 4-varenumre

Varenummer (KN)	SITC-varenr.	Varenummer (KN)	SITC-varenr.	Varenummer (KN)	SITC-varenr.	Varenummer (KN)	SITC-varenr.				
	90.05-90.99	771.29	20.91,20.99	763.83	21.00,29.00	772.32	70.00	773.18			
8505		778.81	30.00	763.35	31.00,39.00	772.33	8545	778.86			
8506	10.11-80.90	778.11	50.00	763.84	40.10,40.90	772.35	8546	10.00	773.22		
	90.00	778.17	81.11	763.82	90.00	772.38		20.10-20.99	773.23		
8507	10.41-80.80	778.12	81.15-81.45	763.83	8534	772.20		90.10,90.90	773.24		
	90.20-90.90	778.19	81.51-81.95	763.84	8535	10.00	8547	10.10,10.90	773.26		
8508	11.00,19.00	775.71	89.11	763.33	21.00	772.42		20.00	773.28		
	60.00	728.49	89.15	763.82	29.00	772.43		90.00	773.29		
	70.00	775.79	89.19	763.83	30.10,30.90	772.44	8548	10.10	778.11		
8509	40.00	775.72	89.90	763.84	40.00	772.45		10.21-10.99	778.12		
	80.00	775.73	8521	763.81	90.00	772.49		90.20,90.90	778.89		
	90.00	775.79	8522	764.99	8536	10.10-10.90	772.51	8601	10.00	791.11	
8510	10.00	775.41	8523	21.00	898.79	20.10,20.90	772.52		20.00	791.15	
	20.00	775.42		29.15	898.51	30.10-30.90	772.53	8602	10.00	791.21	
	30.00	775.73		29.31	898.79	41.10-49.00	772.54		90.00	791.29	
	90.00	775.49		29.33	898.67	50.03-50.80	772.55	8603		791.60	
8511	10.00-80.00	778.31		29.39,29.90	898.79	61.10,61.90	772.57	8604		791.81	
	90.00	778.33		40.11-40.19	898.59	69.10-70.00	772.58	8605		791.70	
8512	10.00,20.00	778.34		40.25-40.99	898.79	90.01-90.85	772.59	8606		791.82	
	30.10	778.84		51.10	898.59	8537	10.10-10.99	772.61	8607	791.99	
	30.90,40.00	778.34		51.91-51.99	898.79	20.91,20.99	772.62	8608		791.91	
	90.10	778.85		52.10,52.90	778.78	8538	10.00	772.81	8609	786.30	
	90.90	778.35		59.10	898.59	90.11-90.99	772.82		10.00	722.41	
8513	10.00	813.12		59.91-59.99	898.79	8539	10.00	778.23		20.10,20.90	783.20
	90.00	813.80		80.10	898.59		21.30-29.98	778.21		30.00	722.30
8514	10.10,10.80	741.31		80.91-80.99	898.79		31.10-39.00	778.22		90.11-90.90	722.49
	20.10,20.80	741.32	8525	50.00	764.31		41.00-49.30	778.24	8702	10.11-10.99	783.11
	30.19,30.99	741.33		60.00	764.32		90.10,90.90	778.29		90.11-90.90	783.19
	40.00	741.34		80.11,80.19	764.82	8540	11.11-11.99	776.11	8703	10.11,10.18	781.10
	90.00	741.35		80.30-80.99	763.81		12.00	776.12		21.10-90.90	781.20
8515	11.00	737.31	8526		764.83		20.10,20.80	776.21	8704	10.10,10.90	782.11
	19.00	737.32	8527	12.10-13.99	762.21		40.00-60.00	776.23		21.10-90.00	782.19
	21.00	737.33		19.00	762.22		71.00-79.00	776.25	8705	10.00	782.21
	29.10,29.90	737.34		21.20-21.98	762.11		81.00,89.00	776.27		20.00	782.23
	31.00	737.35		29.00	762.12		91.00,99.00	776.29		30.00	782.25
	39.13-39.90	737.36		91.11-91.99	762.81	8541	10.00	776.31		40.00	782.27
	80.11-80.90	737.37		92.10,92.90	762.82		21.00	776.32		90.10-90.90	782.29
	90.00	737.39		99.00	762.89		29.00	776.33	8706		784.10
8516	10.11-10.90	775.81	8528	41.00	752.60		30.00	776.35	8707	10.10,10.90	784.21
	21.00-29.99	775.82		49.10	761.20		40.10,40.90	776.37		90.10,90.90	784.25
	31.10-33.00	775.83		49.35-49.99	761.10		50.00	776.39	8708	10.10,10.90	784.31
	40.10,40.90	775.84		51.00	752.60		60.00	776.81		21.10-29.90	784.32
	50.00-60.90	775.86		59.10	761.20		90.00	776.88		30.10-30.99	784.33
	71.00-79.70	775.87		59.90	761.10	8542	31.10	778.79		40.20,40.50	784.34
	80.20,80.80	775.88		61.00	752.60		31.90	776.45		40.91,40.99	784.39
	90.00	775.89		69.10	761.10		32.10	778.79		50.20-50.91	784.36
8517	11.00	764.11		69.91	761.20		32.31-32.75	776.41		50.99-99.97	784.39
	12.00	764.32		69.99-72.99	761.10		32.90	776.43	8709	11.10,11.90	744.14
	18.00	764.11		73.00	761.20		33.00	776.45		19.10,19.90	744.15
	61.00,62.00	764.19	8529		764.93		39.10	778.79		90.00	744.19
	69.10	764.11	8530	10.00,80.00	778.82		39.90	776.45	8710		891.11
	69.20	764.19		90.00	778.83		90.00	776.89	8711	10.00	785.11
	69.31,69.39	764.81	8531	10.30-80.95	778.84	8543	10.00	778.71		20.10-20.98	785.13
	69.90	764.19		90.20,90.85	778.85		20.00-70.90	778.78		30.10,30.90	785.15
	70.11-70.19	764.93	8532	10.00	778.61		90.00	778.79		40.00	785.16
	70.90	764.91		21.00	778.62	8544	11.10-19.90	773.11		50.00	785.17
8518	10.30,10.95	764.21		22.00	778.63		20.00	773.12		90.00	785.19
	21.00,22.00	764.22		23.00	778.64		30.00	773.13	8712		785.20
	29.30,29.95	764.23		24.00	778.65		42.10,42.90	773.15	8713		785.31
	30.20,30.95	764.24		25.00	778.66		49.20	773.14	8714	11.00,19.00	785.35
	40.30-40.89	764.25		29.00	778.67		49.91	773.15		20.00	785.36
	50.00	764.26		30.00	778.68		49.93	773.14		91.10-99.90	785.37
	90.00	764.92		90.00	778.69		49.95,49.99	773.15	8715		894.10
8519	20.10	763.31	8533	10.00	772.31		60.10,60.90	773.17	8716	10.10-10.99	786.10

Bilag 5

Nøgle mellem KN-varenumre 2010 og SITC, Rev. 4-varenumre

Varenummer (KN)	SITC-varenr.	Varenummer (KN)	SITC-varenr.	Varenummer (KN)	SITC-varenr.	Varenummer (KN)	SITC-varenr.	
20.00	786.21	90.00	881.36	9030	10.00	874.71	30.10-30.97	891.24
31.00	786.22	9011 10.10,10.90	871.41		20.10	874.73	90.10,90.90	891.29
39.10-39.80	786.29	20.10,20.90	871.43		20.30-20.99	874.78	9307	891.13
40.00	786.83	80.00	871.45		31.00	874.75	9401 10.00	821.11
80.00	786.85	90.10,90.90	871.49		32.00	874.78	20.00	821.12
90.10-90.90	786.89	9012 10.10,10.90	871.31		33.10-33.99	874.75	30.10,30.90	821.14
8801	792.82	90.10,90.90	871.39		39.00	874.78	40.00	821.15
8802	792.11	9013 10.00	871.91		40.00	874.77	51.00,59.00	821.13
12.00	792.15	20.00	871.92		82.00-89.90	874.78	61.00,69.00	821.16
20.00	792.20	80.20-80.90	871.93		90.20,90.85	874.79	71.00,79.00	821.17
30.00	792.30	90.10,90.90	871.99	9031	10.00-80.98	874.25	80.00	821.18
40.00	792.40	9014 10.00-80.00	874.11		90.20-90.85	874.26	90.10-90.80	821.19
60.10,60.90	792.50	90.00	874.12	9032	10.20-10.89	874.61	9402	872.40
8803	792.91	9015 10.10-80.99	874.13		20.00	874.63	9403 10.10-10.99	821.31
20.00	792.93	90.00	874.14		81.00,89.00	874.65	20.20,20.80	821.39
30.00	792.95	9016	874.51		90.00	874.69	30.11-30.99	821.51
90.10-90.90	792.97	9017 10.10-20.90	874.22	9033		874.90	40.10,40.90	821.53
8804	899.96	30.10-80.90	874.23	9101	11.00,19.00	885.31	50.00	821.55
8805	792.83	90.00	874.24		21.00,29.00	885.32	60.10-60.90	821.59
8901	793.28	9018 11.00	774.11		91.00,99.00	885.39	70.00	821.71
20.10,20.90	793.22	12.00-19.90	774.12	9102	11.00-19.00	885.41	81.00,89.00	821.79
30.10,30.90	793.26	20.00	774.13		21.00,29.00	885.42	90.10-90.90	821.80
90.10-90.99	793.27	31.10-39.00	872.21		91.00,99.00	885.49	9404 10.00	821.21
8902	793.24	41.00	872.11	9103	10.00	885.72	21.10,21.90	821.23
8903	793.11	49.10,49.90	872.19		90.00	885.73	29.10,29.90	821.25
91.10-91.99	793.12	50.10,50.90	872.25	9104		885.71	30.00	821.27
92.10-99.99	793.19	90.10-90.85	872.29	9105	11.00	885.74	90.10,90.90	821.29
8904	793.70	9019 10.10,10.90	872.31		19.00	885.75	9405 10.21-10.98	813.11
8905	793.51	20.00	872.33		21.00	885.76	20.11-20.99	813.13
20.00	793.55	9020	872.35		29.00	885.77	30.00	894.41
90.10,90.90	793.59	9021 10.10,10.90	899.63		91.00	885.78	40.10-40.99	813.15
8906	793.29	21.10-29.00	899.65		99.10,99.90	885.79	50.00	813.17
8907	793.91	31.00	899.63	9106		885.94	60.20,60.80	813.20
90.00	793.99	39.10,39.90	899.66	9107		885.95	91.11-91.90	813.91
8908	793.30	40.00	899.61	9108	11.00-19.00	885.51	92.00	813.92
9001	884.19	50.00	899.67		20.00,90.00	885.52	99.00	813.99
30.00	884.11	90.10,90.90	899.69	9109		885.96	9406	811.00
40.20-40.80	884.15	9022 12.00-19.00	774.21	9110		885.98	9503 00.10	894.21
50.20-50.80	884.17	21.00,29.00	774.22	9111		885.91	00.21	894.22
90.00	884.19	30.00	774.23	9112		885.97	00.29	894.23
9002	884.31	90.10,90.90	774.29	9113	10.10-20.00	885.92	00.30-00.39	894.24
19.00	884.32	9023	874.52		90.10,90.80	885.93	00.41,00.49	894.25
20.00	884.33	9024 10.11-80.90	874.53	9114		885.99	00.55	894.26
90.00	884.39	90.00	874.54	9201		898.13	00.61,00.69	894.27
9003	884.21	9025 11.20-80.80	874.55	9202		898.15	00.70-00.99	894.29
90.00	884.22	90.00	874.56	9205	10.00	898.23	9504 10.00	894.31
9004	884.23	9026 10.21-10.89	874.31		90.10,90.30	898.22	20.10,20.90	894.33
9005	871.11	20.20-20.80	874.35		90.50	898.21	30.10-30.90	894.35
80.00	871.15	80.20,80.80	874.37		90.90	898.23	40.00	894.37
90.00	871.19	90.00	874.39	9206		898.24	90.10,90.90	894.39
9006	881.11	9027 10.10,10.90	874.41	9207	10.10-10.80	898.25	9505 10.10,10.90	894.45
61.00,69.00	881.13	20.00	874.42		90.10,90.90	898.26	90.00	894.49
91.00	881.14	30.00	874.43	9208		898.29	9506 11.10-19.00	894.73
99.00	881.15	50.00	874.45	9209		898.90	21.00,29.00	894.74
9007	881.21	80.05	874.44	9301		891.12	31.00-39.90	894.75
20.00	881.22	80.11-80.97	874.46	9302		891.14	40.10,40.90	894.79
91.00	881.23	90.10-90.80	874.49	9303		891.31	51.00,59.00	894.76
92.00	881.24	9028 10.00	873.11	9304		891.39	61.00-69.90	894.79
9008	881.32	20.00	873.13	9305	10.00	891.91	70.10-70.90	894.72
20.00	881.31	30.11-30.90	873.15		21.00	891.93	91.10,91.90	894.78
30.00	881.32	90.10,90.90	873.19		29.00	891.95	99.10,99.90	894.79
40.00	881.33	9029 10.00	873.21		91.00,99.00	891.99	9507	894.71
90.00	881.34	20.31-20.90	873.25	9306	21.00	891.22	9508	894.60
9010	881.35	90.00	873.29		29.40,29.70	891.23	9601	899.11

Bilag 5

Nøgle mellem KN-varenumre 2010 og SITC, Rev. 4-varenumre

Varenummer (KN)	SITC- varenr.
9602	899.19
9603	899.72
9604	899.81
9605	831.30
9606	10.00-29.00 899.83
	30.00 899.84
9607	11.00,19.00 899.85
	20.10,20.90 899.86
9608	10.10-60.90 895.21
	91.00 895.22
	99.20,99.80 895.21
9609	895.23
9610	895.92
9611	895.93
9612	895.94
9613	10.00-80.00 899.33
	90.00 899.35
9614	899.37
9615	899.89
9616	10.10,10.90 899.87
	20.00 899.82
9617	899.97
9618	899.88
9701	10.00 896.11
	90.00 896.12
9702	896.20
9703	896.30
9704	896.40
9705	896.50
9706	896.60
9910	931.00
9930	931.00
9931	931.00
9990	931.00

Bilag 5 A

Nøgle mellem KN-varenumre 2011 og SITC, Rev. 4-varenumre

Varenummer (KN)	SITC-varenr.	Varenummer (KN)	SITC-varenr.	Varenummer (KN)	SITC-varenr.	Varenummer (KN)	SITC-varenr.	
0101	10.10	001.51	61.10-61.80	034.15	90.01-90.99	024.99	20.10,20.90	057.60
	10.90	001.52	62.00,63.00	034.18	0407	025.10	30.00	057.95
	90.11-90.90	001.51	64.00	034.17	0408	11.20,11.80	40.00	057.97
0102	10.10-10.90	001.11	65.20-69.99	034.18	19.20-19.89	025.22	50.00	057.97
	90.05-90.90	001.19	70.00	034.19	91.20,91.80	025.21	0805 10.20,10.80	057.11
0103	10.00	001.31	0303 11.00-29.00	034.21	99.20,99.80	025.22	20.10-20.90	057.12
	91.10-92.90	001.39	31.10-39.70	034.22	0409	061.60	40.00	057.22
0104	10.10-10.80	001.21	41.10-49.80	034.23	0410	098.92	50.10,50.90	057.21
	20.10,20.90	001.22	51.00	034.24	0501	291.91	90.00	057.29
0105	11.11-19.90	001.41	52.10-52.90	034.25	0502	291.92	0806 10.10,10.90	057.51
	94.00-99.50	001.49	61.00,62.00	034.28	0504	291.93	20.10-20.90	057.52
0106		001.90	71.10-71.80	034.24	0505	291.95	0807	057.91
0201	10.00-20.90	011.11	72.00,73.00	034.28	0506	291.11	0808 10.10,10.80	057.40
	30.00	011.12	74.30,74.90	034.26	0507	291.16	20.10-20.90	057.92
0202	10.00-20.90	011.21	75.20-77.00	034.28	0508	291.15	0809	057.93
	30.10-30.90	011.22	78.11-78.90	034.27	0510	291.98	0810 10.00-40.90	057.94
0203	11.10-19.90	012.21	79.11-79.98	034.28	0511	10.00	50.00-90.20	057.98
	21.10-29.90	012.22	80.10,80.90	034.29		91.10,91.90	90.50-90.70	057.94
0204	10.00-23.00	012.11	0304 11.10-19.99	034.51		99.10	90.95	057.98
	30.00-43.90	012.12	21.00-29.99	034.40		99.31,99.39	10.11-10.90	058.31
	50.11-50.79	012.13	91.00-99.99	034.55		99.85	20.11-20.90	058.32
0205		012.40	0305 10.00	035.50	0601	292.61	90.11-90.95	058.39
0206	10.10-10.98	012.51	20.00	035.40	0602	292.69	0812	058.21
	21.00-29.99	012.52	30.11-30.90	035.12	0603	292.71	0813	057.99
	30.00	012.53	41.00-49.80	035.30	0604	292.72	0814	058.22
	41.00,49.00	012.54	51.10,51.90	035.11	0701	054.10	0901 11.00	071.11
	80.10-80.99	012.55	59.10-59.80	035.13	0702	054.40	12.00	071.12
	90.10-90.99	012.56	61.00	035.29	0703	10.11-10.90	21.00,22.00	071.20
0207	11.10-11.90	012.31	62.00	035.21		20.00,90.00	90.10	071.13
	12.10,12.90	012.32	63.00	035.22	0704	054.52	90.90	071.32
	13.10-13.99	012.34	69.10-69.80	035.29	0705	054.53	0902 10.00	074.11
	14.10-14.70	012.35	0306 11.10-12.90	036.19	0706	054.54	20.00	074.12
	14.91	012.36	13.10-13.80	036.11	0707	054.55	30.00	074.13
	14.99	012.35	14.10-19.90	036.19	0708	054.56	40.00	074.14
	24.10,24.90	012.31	21.00-29.90	036.20	0709	054.57	0903	074.31
	25.10,25.90	012.32	0307 10.10,10.90	036.31		20.00-40.00	0904 11.00	075.11
	26.10-26.99	012.34	21.00	036.35		51.00-59.90	12.00	075.12
	27.10-27.80	012.35	29.10,29.90	036.39	0710	60.10-90.90	20.10-20.90	075.13
	27.91	012.36	31.10,31.90	036.35		10.00-30.00		075.21
	27.99	012.35	39.10,39.90	036.39		40.00	0905	075.22
	32.11-32.90	012.31	41.10-41.99	036.33	0711	80.10-90.00	0906 11.00,19.00	075.23
	33.11-33.90	012.32	49.01-49.99	036.37	0712	054.70	20.00	075.24
	34.10,34.90	012.33	51.00	036.33		20.00	0907	075.25
	35.11-35.99	012.34	59.10,59.90	036.37		31.00-39.00	0908	075.26
	36.11-36.79	012.35	60.00	012.93	0713	90.05-90.90	0909	075.27
	36.81-36.89	012.36	91.00	036.35		10.10,10.90	0910 10.00	075.28
	36.90	012.35	99.11-99.90	036.39		20.00	20.10,20.90	075.29
0208	10.10,10.90	012.91	0401 10.10,10.90	022.11		31.00-39.00	30.00-99.10	075.29
	30.00-90.60	012.99	20.11-20.99	022.12		40.00	99.31-99.50	075.28
	90.70	012.92	30.11-30.99	022.13		50.00	99.91,99.99	075.29
	90.95	012.99	0402 10.11-10.99	022.21	0714	90.00	1001 10.00	041.10
0209		411.31	21.11-29.99	022.22		10.91,10.98	90.10-90.99	041.20
0210	11.11-11.90	016.11	91.10-91.99	022.23	0801	20.10-90.90	1002	045.10
	12.11-12.90	016.12	99.10-99.99	022.24		11.00,19.00	1003	043.00
	19.10-19.90	016.19	0403 10.11-10.99	022.31		21.00,22.00	1004	045.20
	20.10,20.90	016.81	90.11-90.99	022.32	0802	31.00,32.00	1005 10.11-10.90	044.10
	91.00-99.90	016.89	0404 10.02-10.84	022.41		11.10-12.90	90.00	044.90
0301		034.11	90.21-90.89	022.49		21.00,22.00	1006 10.10-10.98	042.10
0302	11.10-19.00	034.12	0405	023.00		31.00,32.00	20.11-20.98	042.20
	21.10-29.90	034.13	0406 10.20,10.80	024.91		40.00	30.21-30.98	042.31
	31.10-39.90	034.14	20.10,20.90	024.10		50.00	40.00	042.32
	40.00	034.15	30.10-30.90	024.20	0803	60.00-90.85	1007	045.30
	50.10,50.90	034.16	40.10-40.90	024.30	0804	10.00	1008 10.00	045.92
							20.00	045.91

Bilag 5 A

Nøgle mellem KN-varenumre 2011 og SITC, Rev. 4-varenumre

Varenummer (KN)	SITC-varenr.	Varenummer (KN)	SITC-varenr.	Varenummer (KN)	SITC-varenr.	Varenummer (KN)	SITC-varenr.				
	30.00	045.93	1404	20.00	263.20	1605	10.00-40.00	037.21	2009	11.11-19.98	059.10
	90.10,90.90	045.99		90.00	292.99		90.11-90.90	037.22		21.00-29.99	059.20
1101		046.10	1501		411.20	1701	11.10,11.90	061.11		31.11-39.99	059.30
1102	10.00	047.19	1502		411.32		12.10,12.90	061.12		41.10-49.99	059.91
	20.10,20.90	047.11	1503		411.33		91.00	061.21		50.10,50.90	059.92
	90.10-90.90	047.19	1504	10.10-10.99	411.11		99.10,99.90	061.29		61.10-69.90	059.93
1103	11.10,11.90	046.20		20.10,20.90	411.12	1702	11.00,19.00	061.91		71.20-79.99	059.94
	13.10,13.90	047.21		30.10,30.90	411.13		20.10,20.90	061.92		80.11-80.99	059.95
	19.10-19.90	047.22	1505	00.10	411.34		30.10-30.90	061.93		90.11-90.98	059.96
	20.10-20.50	047.29		00.90	411.35		40.10,40.90	061.94	2101	11.00-12.98	071.31
	20.60	046.20	1506		411.39		50.00	061.95		20.20-20.98	074.32
	20.90	047.29	1507	10.10,10.90	421.11		60.10-60.95	061.96		30.11-30.99	071.33
1104	12.10-19.99	048.13		90.10,90.90	421.19		90.10-90.95	061.99	2102		098.60
	22.20-29.89	048.14	1508	10.10,10.90	421.31	1703	10.00	061.51	2103	10.00	098.41
	30.10,30.90	048.15		90.10,90.90	421.39		90.00	061.59		20.00	098.42
1105	10.00	056.41	1509	10.10,10.90	421.41	1704	10.10,10.90	062.21		30.10,30.90	098.43
	20.00	056.42		90.00	421.42		90.10-90.99	062.29		90.10-90.90	098.49
1106	10.00	056.46	1510		421.49	1801		072.10	2104	10.00	098.50
	20.10,20.90	056.47	1511	10.10,10.90	422.21	1802		072.50		20.00	098.14
	30.10,30.90	056.48		90.11-90.99	422.29	1803	10.00	072.31	2105		022.33
1107		048.20	1512	11.10-11.99	421.51		20.00	072.32	2106	10.20,10.80	098.99
1108	11.00	592.11		19.10,19.90	421.59	1804		072.40		90.20	112.43
	12.00	592.12		21.10,21.90	421.21	1805		072.20		90.30-90.98	098.99
	13.00	592.13		29.10,29.90	421.29	1806	10.15-10.90	073.10	2201		111.01
	14.00	592.14	1513	11.10-11.99	422.31		20.10-20.95	073.20	2202		111.02
	19.10,19.90	592.15		19.11-19.99	422.39		31.00-32.90	073.30	2203		112.30
	20.00	592.16		21.10-21.90	422.41		90.11-90.90	073.90	2204	10.11-10.98	112.15
1109		592.17		29.11-29.90	422.49	1901	10.00	098.93		21.06-29.98	112.17
1201		222.20	1514	11.10,11.90	421.71		20.00	048.50		30.10-30.98	112.11
1202	10.10,10.90	222.11		19.10,19.90	421.79		90.11-90.99	098.94	2205		112.13
	20.00	222.12		91.10,91.90	421.71	1902	11.00-19.90	048.30	2206		112.20
1203		223.10		99.10,99.90	421.79		20.10-40.90	098.91	2207	10.00	512.15
1204		223.40	1515	11.00	422.11	1903		056.45		20.00	512.16
1205		222.61		19.10,19.90	422.19	1904	10.10-20.99	048.11	2208	20.12-20.89	112.42
1206		222.40		21.10,21.90	421.61		30.00-90.80	048.12		30.11-30.88	112.41
1207	20.10,20.90	222.30		29.10,29.90	421.69	1905	10.00	048.41		40.11-40.99	112.44
	40.10,40.90	222.50		30.10,30.90	422.50		20.10-31.99	048.42		50.11-50.99	112.45
	50.10,50.90	222.62		50.11-50.99	421.80		32.05	048.49		60.11-90.99	112.49
	91.10-99.97	223.70		90.11-90.99	422.99		32.11-32.99	048.42	2209		098.44
1208		223.90	1516	10.10,10.90	431.21		40.10,40.90	048.41	2301	10.00	081.41
1209	10.00	292.51		20.10-20.98	431.22		90.10-90.90	048.49		20.00	081.42
	21.00-29.80	292.52	1517	10.10,10.90	091.01	2001		056.71	2302	10.10,10.90	081.24
	30.00	292.53		90.10-90.99	091.09	2002	10.10,10.90	056.72		30.10,30.90	081.26
	91.10-91.90	292.54	1518		431.10		90.11-90.99	056.73		40.02,40.08	081.25
	99.10-99.99	292.59	1520		512.22	2003		056.74		40.10,40.90	081.29
1210		054.84	1521	10.00	431.41	2004	10.10-10.99	056.61		50.00	081.23
1211	20.00	292.42		90.10-90.99	431.42		90.10-90.98	056.69	2303	10.11-10.90	081.51
	30.00-90.85	292.49	1522		431.33	2005	10.00	098.12		20.10,20.90	081.52
1212	20.00	292.97	1601		017.20		20.10-20.80	056.76		30.00	081.53
	91.20,91.80	054.87	1602	10.00	098.11		40.00-70.00	056.79	2304		081.31
	99.20	054.88		20.10,20.90	017.30		80.00	056.77	2305		081.32
	99.30-99.70	054.89		31.11-39.80	017.40		91.00-99.90	056.79	2306	10.00	081.33
1213		081.11		41.10-49.90	017.50	2006		062.10		20.00	081.34
1214	10.00	081.12		50.10-50.95	017.60	2007	10.10-10.99	098.13		30.00	081.35
	90.10,90.90	081.13		90.10-90.99	017.90		91.10-99.97	058.10		41.00,49.00	081.36
1301	20.00	292.22	1603		017.10	2008	11.10-19.99	058.92		50.00	081.37
	90.00	292.29	1604	11.00	037.11		20.11-20.90	058.93		60.00	081.38
1302	11.00-19.80	292.94		12.10-13.90	037.12		30.11-30.90	058.94		90.05-90.90	081.39
	20.10,20.90	292.95		14.11-14.90	037.13		40.11-40.90	058.96	2307		081.94
	31.00-39.00	292.96		15.11-15.90	037.14		50.11-70.98	058.95	2308		081.19
1401	10.00	292.31		16.00-19.98	037.15		80.11-91.00	058.96	2309	10.11-10.90	081.95
	20.00	292.32		20.05-20.90	037.16		92.12-92.98	058.97		90.10-90.99	081.99
	90.00	292.39		30.10,30.90	037.17		99.11-99.99	058.96	2401	10.35-10.95	121.10

Bilag 5 A

Nøgle mellem KN-varenumre 2011 og SITC, Rev. 4-varenumre

Varenummer (KN)	SITC-varenr.	Varenummer (KN)	SITC-varenr.	Varenummer (KN)	SITC-varenr.	Varenummer (KN)	SITC-varenr.				
	20.35-20.95	121.20	2611		287.92	50.10,50.90	522.22	2840	523.84		
	30.00	121.30	2612	10.10,10.90	286.10	61.00,69.00	522.23	2841	524.31		
2402	10.00	122.10		20.10,20.90	286.20	70.00-90.00	522.22	2842	523.89		
	20.10,20.90	122.20	2613	10.00	287.81	2805	11.00	522.28	2843	524.32	
	90.00	122.31		90.00	287.82		12.00,19.10	522.29	2844	10.10-10.90	525.11
2403	10.10,10.90	122.32	2614		287.83		19.90	522.28		20.25-20.99	525.13
	91.00-99.90	122.39	2615	10.00	287.84		30.10,30.90	522.29		30.11-30.99	525.15
2501		278.30		90.00	287.85		40.10,40.90	522.27		40.10-40.80	525.19
2502		274.20	2616	10.00	289.11	2806		522.31		50.00	525.17
2503	00.10	274.11		90.00	289.19	2807		522.32	2845		525.91
	00.90	274.19	2617		287.99	2808		522.33	2846		525.95
2504		278.22	2618		278.61	2809		522.34	2847		524.91
2505	10.00	273.31	2619		278.62	2810		522.35	2848		524.92
	90.00	273.39	2620		288.10	2811	11.00-19.80	522.36	2849	10.00	524.93
2506		278.51	2621		278.69		21.00	522.39		20.00-90.90	524.94
2507		278.26	2701	11.10,11.90	321.10		22.00	522.37	2850		524.95
2508	10.00	278.27		12.10,12.90	321.21		29.05	522.38	2852		523.10
	30.00-70.00	278.29		19.00	321.22		29.10-29.90	522.39	2853		524.99
2509		278.91		20.00	322.10	2812		522.41	2901	10.00	511.14
2510	10.00	272.31	2702	10.00	322.21	2813		522.42		21.00	511.11
	20.00	272.32		20.00	322.22	2814		522.61		22.00	511.12
2511		278.92	2703		322.30	2815	11.00	522.62		23.00,24.00	511.13
2512		278.95	2704		325.00		12.00	522.63		29.00	511.19
2513	10.00	277.29	2705		345.00		20.00,30.00	522.64	2902	11.00	511.21
	20.00	277.22	2706		335.21	2816		522.65		19.00	511.29
2514		273.11	2707	10.10,10.90	335.22	2817		522.51		20.00	511.22
2515		273.12		20.10,20.90	335.23	2818	10.11-10.99	522.67		30.00	511.23
2516		273.13		30.10,30.90	335.24		20.00	285.20		41.00-44.00	511.24
2517		273.40		40.00-99.99	335.25		30.00	522.66		50.00	511.25
2518		278.23	2708	10.00	335.31	2819		522.52		60.00	511.26
2519	10.00	278.24		20.00	335.32	2820		522.53		70.00	511.27
	90.10-90.90	278.25	2709		333.00	2821		522.54		90.00	511.29
2520	10.00	273.23	2710	11.11-11.25	334.19	2822		522.55	2903	11.00-14.00	511.36
	20.00	273.24		11.31-11.59	334.11	2823		522.56		15.00	511.35
2521		273.22		11.70	334.12	2824		522.57		19.10,19.80	511.36
2522	10.00	661.11		11.90	334.19	2825	10.00	522.68		21.00	511.31
	20.00	661.12		19.11,19.15	334.29		20.00-90.85	522.69		22.00	511.32
	30.00	661.13		19.21,19.25	334.21	2826		523.10		23.00	511.33
2523	10.00	661.21		19.29	334.29	2827	10.00	523.21		29.00	511.34
	21.00,29.00	661.22		19.31-19.49	334.30		20.00	523.22		31.00-39.90	511.37
	30.00	661.23		19.51-19.69	334.40		31.00-60.00	523.29		41.00-49.80	511.38
	90.00	661.29		19.71-19.99	334.50	2828		523.31		51.00-69.90	511.39
2524		278.40		91.00,99.00	334.00	2829	11.00	523.32	2904		511.40
2525		278.52	2711	11.00	343.10		19.00-90.80	523.39	2905	11.00	512.11
2526		278.93		12.11-12.97	342.10	2830	10.00	523.41		12.00	512.12
2528		278.94		13.10-13.97	342.50		90.11,90.85	523.42		13.00-14.90	512.13
2529	10.00	278.53		14.00	344.10	2831		523.43		16.20,16.85	512.14
	21.00,22.00	278.54		19.00	344.20	2832		523.44		17.00-29.90	512.19
	30.00	278.53		21.00	343.20	2833	11.00,19.00	523.45		31.00	512.21
2530	10.00	278.98		29.00	344.90		21.00-40.00	523.49		32.00-41.00	512.29
	20.00,90.00	278.99	2712	10.10,10.90	335.11	2834	10.00	523.51		42.00	512.23
2601	11.00	281.50		20.10-90.99	335.12		21.00	523.52		43.00	512.24
	12.00	281.60	2713	11.00,12.00	335.42		29.20-29.80	523.59		44.11-44.99	512.25
	20.00	281.40		20.00-90.90	335.41	2835	10.00	523.61		45.00-59.98	512.29
2602		287.70	2714	10.00	278.96		22.00-29.90	523.63	2906	11.00-19.00	512.31
2603		283.10		90.00	278.97		31.00	523.64		21.00,29.00	512.35
2604		284.10	2715		335.43		39.00	523.65	2907	11.00	512.41
2605		287.93	2716		351.00	2836	20.00	523.72		12.00	512.42
2606		285.10	2801	10.00	522.24		30.00	523.73		13.00-29.00	512.43
2607		287.40		20.00-30.90	522.25		40.00	523.74	2908		512.44
2608		287.50	2802		522.26		50.00-99.90	523.79	2909	11.00-30.90	516.16
2609		287.60	2803		522.10	2837		523.81		41.00-60.00	516.17
2610		287.91	2804	10.00-40.00	522.21	2839		523.83	2910	10.00	516.13

Bilag 5 A

Nøgle mellem KN-varenumre 2011 og SITC, Rev. 4-varenumre

Varenummer (KN)	SITC-varenr.	Varenummer (KN)	SITC-varenr.	Varenummer (KN)	SITC-varenr.	Varenummer (KN)	SITC-varenr.				
	20.00	516.14	2929		514.89	39.00	542.29	3214	533.54		
	30.00-90.00	516.15	2930	20.00	515.42	40.00	542.32	3215	11.00	533.21	
2911		516.12		30.00	515.43	50.00	542.92		19.00	533.29	
2912	11.00-19.90	516.21		40.10,40.90	515.44	90.00	542.93		90.00	895.91	
	21.00-60.00	516.22		50.00-90.99	515.49	3005	541.91	3301	12.10-19.80	551.31	
2913		516.26	2931		515.50	3006	10.10-10.90	541.99	24.10-29.91	551.32	
2914	11.00	516.23	2932	11.00-19.00	515.69		20.00	541.92	30.00	551.33	
	12.00	516.24		21.00	515.62		30.00	541.93	90.10-90.90	551.35	
	13.00-19.90	516.25		29.10-29.85	515.63		40.00-60.90	541.99	3302	10.10-10.90	551.41
	21.00	516.27		91.00-99.00	515.69		70.00	598.99		90.10,90.90	551.49
	22.00-29.00	516.28	2933	11.10-19.90	515.71		91.00	541.99	3303		553.10
	31.00-70.00	516.29		21.00	515.72		92.00	541.90	3304		553.20
2915	11.00-13.00	513.74		29.10,29.90	515.73	3101		272.10	3305		553.30
	21.00	513.71		31.00-39.99	515.74	3102	10.10,10.90	562.16	3306		553.40
	24.00	513.77		41.00-49.90	515.75		21.00	562.13	3307	10.00	553.51
	29.00	513.71		52.00-69.80	515.76		29.00	562.12		20.00	553.52
	31.00-39.00	513.72		71.00-79.00	515.61		30.10,30.90	562.11		30.00	553.53
	40.00,50.00	513.77		91.10-99.80	515.77		40.10,40.90	562.19		41.00,49.00	553.54
	60.11-60.90	513.75	2934	10.00-20.80	515.79		50.10,50.90	272.20		90.00	553.59
	70.00	513.76		30.10,30.90	515.78		60.00	562.14	3401	11.00	554.11
	90.00	513.77		91.00-99.90	515.79		80.00	562.17		19.00	554.15
2916	11.00,12.00	513.79	2935		515.80		90.00	562.19		20.10,20.90	554.19
	13.00,14.00	513.73	2936	21.00	541.12	3103	10.10,10.90	562.22		30.00	554.22
	15.00	513.78		22.00-26.00	541.13		90.00	562.29	3402	11.10-19.00	554.21
	19.10-39.00	513.79		27.00	541.14	3104	20.10-20.90	562.31		20.20,20.90	554.22
2917	11.00-13.90	513.89		28.00	541.15		30.00	562.32		90.10,90.90	554.23
	14.00	513.81		29.00	541.16		90.00	562.39	3403	11.00	597.71
	19.10,19.90	513.89		90.00	541.17	3105	10.00	562.96		19.10,19.90	597.72
	20.00	513.85	2937	11.00	541.52		20.00	562.91		91.00	597.73
	32.00	513.83		12.00	541.51		30.00	562.93		99.00	597.74
	33.00-34.90	513.89		19.00	541.50		40.00	562.94	3404	20.00	598.35
	35.00	513.82		21.00,22.00	541.53		51.00,59.00	562.95		90.00	598.39
	36.00	513.89		23.00	541.59		60.00	562.92	3405	10.00	554.31
	37.00	513.84		29.00	541.53		90.10-90.99	562.99		20.00	554.32
	39.20,39.95	513.89		31.00-90.00	541.59	3201		532.21		30.00	554.33
2918	11.00-15.00	513.91	2938		541.61	3202	10.00	532.31		40.00	554.34
	16.00-19.98	513.92	2939	11.00,19.00	541.41		90.00	532.32		90.10,90.90	554.35
	21.00-23.00	513.93		20.00	541.42	3203		532.22	3406		899.31
	29.00	513.94		30.00	541.43	3204	11.00	531.11	3407		598.95
	30.00	513.95		41.00-49.00	541.44		12.00	531.12	3501	10.10-10.90	592.21
	91.00-99.90	513.96		51.00,59.00	541.45		13.00	531.13		90.10,90.90	592.22
2919		516.31		61.00-69.00	541.46		14.00	531.14	3502	11.10-19.90	025.30
2920		516.39		91.00	541.49		15.00	531.15		20.10-90.90	592.23
2921	11.00-19.99	514.51		99.00	541.47		16.00	531.16	3503		592.24
	21.00-29.00	514.52	2940		516.92		17.00	531.17	3504		592.25
	30.10-30.99	514.53	2941	10.00	541.31		19.00	531.19	3505	10.10-10.90	592.26
	41.00-49.00	514.54		20.30,20.80	541.32		20.00,90.00	531.21		20.10-20.90	592.27
	51.11-59.90	514.55		30.00	541.33	3205		531.22	3506		592.29
2922	11.00-19.85	514.61		40.00-90.00	541.39	3206	11.00,19.00	533.11	3507		516.91
	21.00,29.00	514.62	2942		516.99		20.00	533.12	3601		593.11
	31.00,39.00	514.63	3001		541.62		41.00	533.14	3602		593.12
	41.00,42.00	514.64	3002	10.10-30.00	541.63		42.00	533.15	3603		593.20
	43.00-49.85	514.65		90.10-90.90	541.64		49.10	533.17	3604	10.00	593.31
	50.00	514.67	3003	10.00	542.11		49.30	533.13		90.00	593.33
2923		514.81		20.00	542.12		49.80	533.17	3605		899.32
2924	11.00-19.00	514.71		31.00	542.21	3207	50.00	533.18	3606	10.00	899.34
	21.00	514.73		39.00	542.22			533.51		90.10,90.90	899.39
	23.00-29.98	514.79		40.00	542.31	3208		533.42	3701		882.20
2925		514.82		90.00	542.91	3209		533.41	3702		882.30
2926	10.00	514.83	3004	10.00	542.13	3210		533.43	3703		882.40
	20.00-90.95	514.84		20.00	542.19	3211		533.53	3704		882.50
2927		514.85		31.00	542.23	3212		533.44	3705		882.60
2928		514.86		32.00	542.24	3213		533.52	3706	10.10-10.99	883.10

Bilag 5 A

Nogle mellem KN-varenumre 2011 og SITC, Rev. 4-varenumre

Varenummer (KN)	SITC-varenr.	Varenummer (KN)	SITC-varenr.	Varenummer (KN)	SITC-varenr.	Varenummer (KN)	SITC-varenr.	
	90.10-90.99	883.90	61.00-69.80	573.94	30.10-90.00	893.19	90.00	211.11
3707	882.10		90.00	573.99	3924	893.32	4102 10.10,10.90	211.60
3801	598.61	3905	12.00-29.00	575.91	3925	893.29	21.00,29.00	211.70
3802	10.00 598.64		30.00-99.90	575.92	3926	10.00 893.94	4103 20.00,30.00	211.99
	90.00 598.65	3906	10.00	575.21		20.00 848.21	90.10	211.40
3803	598.11		90.10-90.90	575.29		30.00 893.95	90.90	211.99
3804	598.12	3907	10.00	574.11		40.00-90.97 893.99	4104 11.10-11.90	611.41
3805	598.13		20.11-20.99	574.19	4001	10.00 231.10	19.10	611.30
3806	598.14		30.00	574.20		21.00 231.21	19.51-19.90	611.41
3807	598.18		40.00	574.31		22.00 231.25	41.11,41.19	611.30
3808	50.00-91.90 591.10		50.00	574.32		29.00 231.29	41.51-41.90	611.41
	92.10-92.90 591.20		60.20,60.80	574.33		30.00 231.30	49.11,49.19	611.30
	93.11-93.90 591.30		70.00	574.39	4002	11.00-19.90 232.11	49.51-49.90	611.41
	94.10-94.90 591.41		91.10,91.90	574.34		20.00 232.12	4105	611.51
	99.10,99.90 591.49		99.10,99.90	574.39		31.00,39.00 232.13	4106 21.10-22.90	611.61
3809	598.91	3908	10.00	575.31		41.00,49.00 232.14	31.10-32.00	611.71
3810	598.96		90.00	575.39		51.00,59.00 232.15	40.10,40.90	611.72
3811	11.10-19.00 597.21	3909	10.00	575.41		60.00 232.16	91.00,92.00	611.79
	21.00,29.00 597.25		20.00	575.42		70.00 232.17	4107 11.11,11.19	611.30
	90.00 597.29		30.00	575.43		80.00 232.18	11.90	611.42
3812	10.00 598.63		40.00	575.44		91.00-99.90 232.19	12.11,12.19	611.30
	20.10-30.80 598.93		50.10,50.90	575.45	4003		12.91,12.99	611.42
3813	598.94	3910		575.93	4004		19.10	611.30
3814	533.55	3911		575.96	4005	10.00 621.11	19.90-99.90	611.42
3815	11.00 598.81	3912	11.00	575.51		20.00 621.12	4112	611.52
	12.00 598.83		12.00	575.52		91.00,99.00 621.19	4113 10.00	611.62
	19.10,19.90 598.85		20.11-20.90	575.53	4006	10.00 621.21	20.00	611.71
	90.10,90.90 598.89		31.00-39.85	575.54		90.00 621.29	30.00	611.72
3816	662.33		90.10,90.90	575.59	4007		90.00	611.79
3817	598.41	3913	10.00	575.94	4008	11.00,19.00 621.32	4114 10.10,10.90	611.81
3818	598.50		90.00	575.95		21.10-29.00 621.33	20.00	611.83
3819	597.31	3914		575.97	4009	11.00 621.41	4115 10.00	611.20
3820	597.33	3915	10.00	579.10		12.00 621.45	20.00	211.91
3821	598.67		20.00	579.20		21.00 621.42	4201	612.20
3822	598.69		30.00	579.30		22.00 621.45	4202 11.10,11.90	831.21
3823	11.00-19.90 431.31		90.11,90.80	579.90		31.00 621.43	12.11-12.99	831.22
	70.00 512.17	3916	10.00	583.10		32.00 621.45	19.10,19.90	831.29
3824	10.00,30.00 598.99		20.00	583.20		41.00 621.44	21.00	831.11
	40.00 598.97		90.10-90.90	583.90		42.00 621.45	22.10,22.90	831.12
	50.10,50.90 598.98	3917	10.10,10.90	581.10	4010	11.00-19.00 629.29	29.00	831.19
	60.11-90.97 598.99		21.10-29.00	581.20		31.00-34.00 629.21	31.00-39.00	831.91
3825	10.00,20.00 598.99		31.00	581.30		35.00-39.00 629.29	91.10-99.00	831.99
	30.00 872.21		32.00	581.40	4011	10.00 625.10	4203 10.00	848.11
	41.00-90.90 598.99		33.00	581.50		20.10,20.90 625.20	21.00	894.77
3901	10.10,10.90 571.11		39.00,40.00	581.60		30.00 625.30	29.10-29.99	848.12
	20.10,20.90 571.12	3918		893.31		40.00 625.41	30.00	848.13
	30.00 571.20	3919	10.12-10.80	582.11		50.00 625.42	40.00	848.19
	90.30,90.90 571.90		90.00	582.19		61.00-69.00 625.51	4205 00.11,00.19	612.10
3902	10.00 575.11	3920	10.23-10.89	582.21		92.00-99.00 625.59	00.90	612.90
	20.00 575.12		20.21-20.80	582.22	4012	11.00-19.00 625.92	4206	899.91
	30.00 575.13		30.00	582.23		20.00 625.93	4301 10.00	212.10
	90.10-90.90 575.19		43.10-49.90	582.24		90.20-90.90 625.94	30.00	212.22
3903	11.00 572.11		51.00-59.90	582.25	4013		60.00	212.25
	19.00 572.19		61.00-69.00	582.26	4014	10.00 629.11	80.30,80.50	212.29
	20.00 572.91		71.00-73.80	582.28		90.00 629.19	80.70	212.20
	30.00 572.92		79.10	582.27	4015	11.00,19.00 848.22	90.00	212.30
	90.10-90.90 572.99		79.90	582.28		90.00 848.29	4302 11.00	613.11
3904	10.00 573.11		91.00-99.90	582.29	4016	10.00 629.92	19.10-19.70	613.19
	21.00 573.12	3921	11.00-19.00	582.91		91.00-99.97 629.99	19.75	613.13
	22.00 573.13		90.10-90.90	582.99	4017		19.80,19.95	613.19
	30.00 573.91	3922		893.21	4101	20.10-20.90 211.20	20.00	613.20
	40.00 573.92	3923	10.00	893.19		50.10,50.30 211.11	30.10-30.95	613.30
	50.10,50.90 573.93		21.00-29.90	893.11		50.50,50.90 211.12	4303	848.31

Bilag 5 A

Nøgle mellem KN-varenumre 2011 og SITC, Rev. 4-varenumre

Varenummer (KN)	SITC-varenr.	Varenummer (KN)	SITC-varenr.	Varenummer (KN)	SITC-varenr.	Varenummer (KN)	SITC-varenr.	
4304	848.32	4706	251.92	20.10-30.00	642.94	5107	10.10,10.90	651.13
4401	10.00 245.01	4707	10.00 251.11	40.11-40.99	642.95		20.10-20.99	651.18
	21.00 246.11		20.00 251.12	50.00-90.90	642.94	5108		651.14
	22.00 246.15		30.10,30.90 251.13	10.00	642.11	5109	10.10,10.90	651.16
	30.20-30.80 246.20		90.10,90.90 251.19	20.00	642.12		90.00	651.19
4402	245.02	4801	641.10	30.00	642.13	5110		651.15
4403	10.00 247.30	4802	10.00 641.21	40.00	642.14	5111	11.00-19.90	654.21
	20.11-20.99 247.40		20.00 641.22	50.00	642.15		20.00-30.90	654.31
	41.00-49.95 247.51		40.10,40.90 641.24	60.00	642.16		90.10-90.99	654.33
	91.10-99.95 247.52		54.00 641.25	4820	10.10-10.90 642.31	5112	11.00-19.90	654.22
4404	634.91		55.15-57.00 641.26	20.00	642.32		20.00-30.90	654.32
4405	634.93		58.10,58.90 641.27	30.00	642.33		90.10-90.99	654.34
4406	10.00 248.11		61.15 641.29	40.00	642.34	5113		654.92
	90.00 248.19		61.80 641.20	50.00	642.35	5201		263.10
4407	10.15-10.98 248.20		62.00,69.00 641.29	90.00	642.39	5202	10.00	263.31
	21.10-99.98 248.40	4803	641.63	4821	892.81		91.00	263.32
4408	10.15-10.99 634.11	4804	11.11-19.90 641.41	4822	642.91		99.00	263.39
	31.11-90.95 634.12		21.10-29.90 641.42	4823	20.00 642.45	5203		263.40
4409	10.11,10.18 248.30		31.51-39.80 641.46	40.00	642.99	5204	11.00,19.00	651.21
	21.00-29.99 248.50		41.91-49.00 641.47	61.00-69.90	642.93		20.00	651.22
4410	11.10-19.00 634.22		51.00-59.90 641.48	70.10,70.90	642.99	5205		651.33
	90.00 634.23	4805	11.00 641.51	90.40	642.48	5206		651.34
4411	12.10-14.90 634.53		12.00-19.90 641.50	90.85	641.00	5207	10.00	651.31
	92.10,92.90 634.51		24.00,25.00 641.54	4901	10.00 892.15		90.00	651.32
	93.10,93.90 634.52		30.10,30.90 641.52	91.00	892.16	5208	11.10-19.00	652.21
	94.10,94.90 634.59		40.00,50.00 641.56	99.00	892.19		21.10-29.00	652.31
4412	10.00 634.49		91.00,92.00 641.57	4902	10.00 892.21		31.00-39.00	652.32
	31.10-32.90 634.31		93.20,93.80 641.59	4903	90.00 892.29		41.00-49.00	652.33
	39.00 634.39	4806	641.53	4904	892.12		51.00-59.90	652.34
	94.10 634.41	4807	641.92	4905	892.85	5209	11.00-19.00	652.22
	94.90-99.85 634.49	4808	10.00 641.64	10.00 892.14	21.00-29.00		21.00-29.00	652.41
4413	634.21		20.00 641.61	91.00 892.13	31.00-39.00		31.00-39.00	652.42
4414	635.41		30.00 641.62	99.00 892.14	41.00		41.00	652.44
4415	10.10,10.90 635.11		90.00 641.69	4906	892.82		42.00	652.43
	20.20,20.90 635.12	4809	641.31	4907	892.83		43.00,49.00	652.44
4416	635.20	4810	13.20 641.32	4908	892.41		51.00-59.00	652.45
4417	635.91		13.80 641.30	4909	892.42	5210	11.00,19.00	652.23
4418	10.10-10.90 635.31		14.20 641.32	4910	892.84		21.00,29.00	652.51
	20.10-20.80 635.32		14.80 641.30	4911	10.10,10.90 892.86		31.00-39.00	652.52
	40.00 635.39		19.10 641.32	91.00 892.87	41.00,49.00		41.00,49.00	652.53
	50.00 635.33		19.90 641.30	99.00 892.89	51.00,59.00		51.00,59.00	652.54
	60.00-90.80 635.39		22.10 641.34	5001	261.41	5211	11.00-19.00	652.24
4419	635.42		22.90 642.48	5002	261.30		20.00	652.61
4420	635.49		29.30 641.34	5003	261.49		31.00-39.00	652.62
4421	635.99		29.80 642.99	5004	651.92		41.00	652.64
4501	10.00 244.03		31.00 641.74	5005	651.93		42.00	652.63
	90.00 244.04		32.10,32.90 641.75	5006	651.94		43.00-49.90	652.64
4502	244.02		39.00 641.76	5007	651.11		51.00-59.00	652.65
4503	10.10,10.90 633.11		92.10-99.90 641.77	20.11-20.71 654.13	5212	11.10,11.90	652.25	
	90.00 633.19	4811	10.00 641.73	90.10-90.90 654.19		12.10,12.90	652.91	
4504	10.11-10.99 633.21		41.20 642.44	5101	11.00 268.11		13.10,13.90	652.92
	90.20,90.80 633.29		41.90,49.00 642.99	19.00 268.19		14.10,14.90	652.93	
4601	21.10-29.90 899.74		51.00 641.71	21.00,29.00 268.21		15.10,15.90	652.94	
	92.05-99.90 899.79		59.00 641.72	30.00 268.29		21.10,21.90	652.26	
4602	899.71		60.00,90.00 641.79	5102	11.00-19.90 268.30		22.10,22.90	652.95
4701	251.20	4812	641.93	20.00 268.59		23.10,23.90	652.96	
4702	251.30	4813	10.00,20.00 642.41	5103	10.10,10.90 268.63		24.10,24.90	652.97
4703	11.00 251.41		90.10,90.90 641.55	20.00,30.00 268.69		25.10,25.90	652.98	
	19.00 251.42	4814	641.94	5104	268.62	5301	10.00	265.11
	21.00 251.51	4816	642.42	5105	10.00,21.00 268.71		21.00,29.00	265.12
	29.00 251.52	4817	10.00 642.21	29.00 268.73		30.00	265.13	
4704	11.00,19.00 251.61		20.00 642.22	31.00-40.00 268.77	5302	10.00	265.21	
	21.00,29.00 251.62		30.00 642.23	5106	10.10,10.90 651.12		90.00	265.29
4705	251.91	4818	10.10,10.90 642.43	20.10-20.99 651.17	5303	10.00	264.10	

Bilag 5 A

Nøgle mellem KN-varenumre 2011 og SITC, Rev. 4-varenumre

Varenummer (KN)	SITC-varenr.	Varenummer (KN)	SITC-varenr.	Varenummer (KN)	SITC-varenr.	Varenummer (KN)	SITC-varenr.			
	90.00	264.90	5512	11.00-19.90	653.21	20.12-20.98	659.42	31.00-39.00	844.23	
5305		265.89		21.00-29.90	653.25	30.12-90.80	659.43	41.00-49.00	844.24	
5306		651.96		91.00-99.90	653.29	5704	659.61	51.00-59.00	844.25	
5307		651.97	5513	11.20-13.00	653.31	5705	659.69	61.00-69.00	844.26	
5308		651.99		19.00	653.32	5801	654.35	6105	10.00	843.71
5309	11.10-19.00	654.41		21.00-23.90	653.31		652.14		20.10-90.90	843.79
	21.00,29.00	654.42		29.00	653.32		652.15	6106		844.70
5310		654.50		31.00	653.31		652.14	6107	11.00-19.00	843.81
5311		654.93		39.00	653.32		652.15		21.00-29.00	843.82
5401	10.12-10.90	651.41		41.00	653.31		653.91		91.00,99.00	843.89
	20.10,20.90	651.42		49.00	653.32		653.93	6108	11.00,19.00	844.81
5402	11.00-20.00	651.62	5514	11.00-19.10	653.33		653.91		21.00-29.00	844.82
	31.00,32.00	651.51		19.90	653.34		653.93		31.00-39.00	844.83
	33.00	651.52		21.00-23.00	653.33		654.95		91.00-99.00	844.89
	34.00,39.00	651.59		29.00	653.34	5802	652.12	6109		845.40
	44.00-49.00	651.63		30.10-30.50	653.33		652.13	6110		845.30
	51.00-59.90	651.64		30.90	653.34		654.96	6111		845.12
	61.00-69.90	651.69		41.00-43.00	653.33		654.97	6112	11.00-19.00	845.91
5403	10.00	651.73		49.00	653.34	5803	652.11		20.00	845.92
	31.00	651.74	5515	11.10-11.90	653.43		654.94		31.10-39.90	845.62
	32.00-39.00	651.75		12.10-12.90	653.42	5804	656.41		41.10-49.90	845.64
	41.00-49.00	651.76		13.11-13.99	653.41		656.42	6113		845.24
5404		651.88		19.10-19.90	653.43		656.43	6114		845.99
5405		651.77		21.10-21.90	653.42	5805	658.91	6115	10.10,10.90	846.29
5406		651.71		22.11-22.99	653.41	5806	656.11		21.00-29.00	846.21
5407	10.00	653.11		29.00	653.43		656.12		30.11-30.90	846.22
	20.11-20.90	653.12		91.10-91.90	653.42		656.13		94.00-99.00	846.29
	30.00	653.13		99.20-99.80	653.43		656.14	6116	10.20,10.80	846.91
	41.00-44.00	653.14	5516	11.00-14.00	653.60	5807	656.21		91.00-99.00	846.92
	51.00-54.00	653.15		21.00-24.00	653.83		656.29	6117	10.00	846.93
	61.10-61.90	653.16		31.00-34.00	653.82	5808	656.32		80.10-90.00	846.99
	69.10-74.00	653.17		41.00-44.00	653.81	5809	654.91	6201	11.00	841.11
	81.00-84.00	653.18		91.00-94.00	653.89	5810	656.51		12.10-19.00	841.12
	91.00-94.00	653.19	5601		657.71		656.59		91.00-99.00	841.19
5408	10.00	653.51	5602	10.11-10.90	657.11	5811	657.40	6202	11.00-19.00	842.11
	21.00-24.00	653.52		21.00,29.00	657.12	5901	657.31		91.00-99.00	842.19
	31.00-34.00	653.59		90.00	657.19	5902	657.93	6203	11.00	841.21
5501	10.00	266.61	5603		657.20	5903	657.32		12.00-19.90	841.22
	20.00	266.62	5604	10.00	657.81	5904	659.12		22.10-29.90	841.23
	30.00	266.63		90.10	657.85	5905	657.35		31.00-39.90	841.30
	40.00,90.00	266.69		90.90	657.89	5906	657.33		41.10-49.90	841.40
5502		267.12	5605		651.91	5907	657.34	6204	11.00-19.90	842.21
5503	11.00,19.00	266.51	5606		656.31	5908	657.72		21.00-29.90	842.22
	20.00	266.52	5607		657.51	5909	657.91		31.00-39.90	842.30
	30.00	266.53	5608		657.52	5910	657.92		41.00-49.90	842.40
	40.00,90.00	266.59	5609		657.59	5911	656.11		51.00-59.90	842.50
5504		267.11	5701	10.10,10.90	659.21		657.73		61.10-69.90	842.60
5505	10.10-10.90	267.21		90.10,90.90	659.29	6001	655.11	6205	20.00	841.51
	20.00	267.22	5702	10.00	659.30		655.12		30.00-90.80	841.59
5506	10.00	266.71		20.00	659.59		655.19	6206		842.70
	20.00	266.72		31.10,31.80	659.51	6002	655.21	6207	11.00,19.00	841.61
	30.00	266.73		32.10,32.90	659.52	6003	655.21		21.00-29.00	841.62
	90.00	266.79		39.00	659.59	6004	655.22		91.00-99.90	841.69
5507		267.13		41.10,41.90	659.51	6005	655.23	6208	11.00,19.00	842.81
5508	10.10,10.90	651.43		42.10,42.90	659.52	6006	655.29		21.00-29.00	842.82
	20.10,20.90	651.44		49.00	659.59	6101	843.10		91.00-99.00	842.89
5509	11.00-42.00	651.82		50.10	659.51	6102	844.10	6209		845.11
	51.00-99.00	651.84		50.31,50.39	659.52	6103	843.21	6210	10.10,10.90	845.21
5510	11.00,12.00	651.86		50.90	659.59		843.22		20.00	845.22
	20.00-90.00	651.87		91.00	659.51		843.23		30.00	845.23
5511	10.00	651.81		92.10,92.90	659.52		843.24		40.00	845.22
	20.00	651.83		99.00	659.59	6104	844.21		50.00	845.23
	30.00	651.85	5703	10.00	659.41		844.22	6211	11.00	845.61

Bilag 5 A

Nøgle mellem KN-varenumre 2011 og SITC, Rev. 4-varenumre

Varenummer (KN)	SITC-varenr.	Varenummer (KN)	SITC-varenr.	Varenummer (KN)	SITC-varenr.	Varenummer (KN)	SITC-varenr.				
	12.00	845.63	6404	11.00	851.25	6909	663.91	7110	11.00	681.23	
	20.00	845.81		19.10,19.90	851.51	6910	10.00	812.21	19.10,19.80	681.25	
	32.10-39.00	845.87		20.10,20.90	851.52		90.00	812.29	21.00	681.24	
	41.00-49.00	845.89	6405	10.00	851.49	6911	10.00	666.11	29.00	681.25	
6212	10.10,10.90	845.51		20.10-20.99	851.59		90.00	666.12	31.00	681.24	
	20.00-90.00	845.52		90.10,90.90	851.70	6912		666.13	39.00	681.25	
6213		846.11	6406		851.90	6913	10.00	666.21	41.00	681.24	
6214		846.12	6501		657.61		90.10-90.98	666.29	49.00	681.25	
6215		846.13	6502		657.62	6914		663.99	7111	681.22	
6216		846.14	6504		848.42	7001		664.11	7112	30.00,91.00	971.03
6217		846.19	6505	10.00	848.43	7002		664.12		92.00	289.21
6301	10.00	775.85		90.05	848.41	7003	12.10-19.90	664.51		99.00	289.29
	20.10,20.90	658.31		90.10-90.80	848.43		20.00	664.52	7113		897.31
	30.10,30.90	658.32	6506	10.10,10.80	848.44		30.00	664.53	7114		897.32
	40.10,40.90	658.33		91.00	848.45	7004	20.10-20.99	664.31	7115	10.00	897.41
	90.10,90.90	658.39		99.10	848.41		90.10,90.80	664.39		90.00	897.49
6302	10.00	658.41		99.90	848.49	7005	10.05-29.80	664.41	7116		897.33
	21.00	658.42	6507		848.48		30.00	664.42	7117	11.00-19.00	897.21
	22.10-29.90	658.43	6601		899.41	7006		664.91		90.00	897.29
	31.00	658.42	6602		899.42	7007	11.10-19.80	664.71	7118		961.00
	32.10-39.90	658.43	6603		899.49		21.20-29.00	664.72	7201	10.11-10.90	671.21
	40.00	658.44	6701		899.92	7008		664.92		20.00	671.22
	51.00	658.45	6702	10.00	899.21	7009	10.00	664.81		50.10,50.90	671.23
	53.10-59.90	658.46		90.00	899.29		91.00,92.00	664.89	7202	11.20,11.80	671.41
	60.00,91.00	658.47	6703		899.94	7010	10.00	665.92		19.00	671.49
	93.10-99.90	658.48	6704		899.95		20.00-90.99	665.11		21.00-29.90	671.51
6303		658.51	6801		661.31	7011		664.93		30.00	671.52
6304	11.00-19.90	658.52	6802	10.00	661.33	7013	10.00	665.21		41.10-49.90	671.53
	91.00-99.00	658.59		21.00	661.34		22.10-37.99	665.22		50.00	671.54
6305	10.10,10.90	658.11		23.00,29.00	661.35		41.10-49.99	665.23		60.00	671.55
	20.00	658.12		91.00	661.36		91.10-99.00	665.29		70.00-99.80	671.59
	32.11-39.00	658.13		92.00-99.90	661.39	7014		665.95	7203		671.33
	90.00	658.19	6803		661.32	7015		664.94	7204	10.00	282.10
6306	12.00,19.00	658.21	6804	10.00	663.11	7016	10.00	665.94		21.10,21.90	282.21
	22.00,29.00	658.22		21.00-23.00	663.12		90.10-90.70	664.96		29.00	282.29
	30.00	658.23		30.00	663.13	7017		665.91		30.00	282.31
	40.00	658.24	6805	10.00	663.21	7018		665.93		41.10-41.99	282.32
	91.00,99.00	658.29		20.00	663.22	7019	11.00-19.90	651.95		49.10-49.90	282.39
6307	10.10-10.90	658.92		30.00	663.29		31.00-39.00	664.95		50.00	282.33
	20.00-90.99	658.93	6806	10.00	663.51		40.00-59.00	654.60	7205	10.00	671.31
6308		658.99		20.10,20.90	663.52		90.10-90.99	664.95		21.00,29.00	671.32
6309		269.01		90.00	663.53	7020	00.05	665.99	7206	10.00	672.41
6310		269.02	6807		661.81		00.07,00.08	665.12		90.00	672.45
6401	10.00	851.11	6808		661.82		00.10-00.80	665.99	7207	11.11-11.90	672.61
	92.10-99.00	851.31	6809		663.31	7101	10.00	667.11		12.10,12.90	672.62
6402	12.10,12.90	851.21	6810	11.10-19.00	663.32		21.00	667.12		19.12-19.80	672.69
	19.00	851.23		91.00	663.33		22.00	667.13		20.11-20.80	672.70
	20.00	851.32		99.00	663.34	7102	10.00	667.21	7208	10.00,25.00	673.21
	91.10	851.13	6811		661.83		21.00	277.11		26.00,27.00	673.22
	91.90	851.32	6812		663.81		29.00	277.19		36.00,37.00	673.21
	99.05	851.13	6813		663.82		31.00	667.22		38.00,39.00	673.22
	99.10-99.98	851.32	6814		663.35		39.00	667.29		40.00	673.24
6403	12.00	851.22	6815	10.10,10.90	663.36	7103	10.00	667.31		51.20	673.23
	19.00	851.24		20.00	663.37		91.00,99.00	667.39		51.91,51.98	673.24
	20.00	851.41		91.00	663.38	7104	10.00	667.41		52.10-52.99	673.23
	40.00	851.15		99.00	663.39		20.00	667.42		53.10-54.00	673.25
	51.05	851.42	6901		662.31		90.00	667.49		90.20,90.80	673.51
	51.11-51.99	851.48	6902		662.32	7105		277.21	7209	15.00	673.41
	59.05	851.42	6903		663.70	7106	10.00	681.14		16.10,16.90	673.42
	59.11-59.99	851.48	6904		662.41		91.00	681.13		17.10,17.90	673.43
	91.05	851.42	6905		662.42		92.00	681.14		18.10-18.99	673.44
	91.11-91.98	851.48	6906		662.43	7107		681.12		25.00	673.45
	99.05	851.42	6907		662.44	7108		971.01		26.10,26.90	673.46
	99.11-99.98	851.48	6908		662.45	7109		971.02		27.10,27.90	673.47

Bilag 5 A

Nøgle mellem KN-varenumre 2011 og SITC, Rev. 4-varenumre

Varenummer (KN)	SITC-varenr.	Varenummer (KN)	SITC-varenr.	Varenummer (KN)	SITC-varenr.	Varenummer (KN)	SITC-varenr.			
	28.10,28.90	673.48	32.10,32.90	675.52	21.00	679.53	20.00	697.52		
	90.20,90.80	673.52	33.10,33.90	675.53	22.10,22.90	679.54	7419 10.00	699.71		
7210	11.00-12.80	674.21	34.10,34.90	675.54	23.10,23.90	679.55	91.00	699.73		
	20.00	674.41	35.10,35.90	675.55	29.10-29.90	679.56	99.10	693.52		
	30.00	674.11	90.20,90.80	675.71	91.00-99.90	679.59	99.30	699.42		
	41.00,49.00	674.13	7220 11.00	675.37	7308 10.00	691.11	99.90	699.73		
	50.00	674.42	12.00	675.38	20.00	691.12	7501 10.00	284.21		
	61.00,69.00	674.43	20.21-20.89	675.56	30.00	691.13	20.00	284.22		
	70.10,70.80	674.31	90.20,90.80	675.72	40.10,40.90	691.14	7502 10.00	683.11		
	90.30-90.80	674.44	7221	676.15	90.10-90.99	691.19	20.00	683.12		
7211	13.00	673.26	7222 11.11-19.90	676.25	7309	692.11	7503	288.22		
	14.00	673.27	20.11-20.89	676.34	7310	692.41	7504	683.23		
	19.00	673.29	30.51-30.97	676.45	7311	692.43	7505	683.21		
	23.20-29.00	673.49	40.10-40.90	676.87	7312	693.11	7506	683.24		
	90.20,90.80	673.53	7223	678.21	7313	693.20	7507	683.22		
7212	10.10,10.90	674.22	7224 10.10,10.90	672.49	7314	693.51	7508	699.75		
	20.00	674.12	90.02-90.90	672.82	7315	11.10,11.90	748.31	7601 10.00	684.11	
	30.00	674.14	7225 11.00-19.90	675.11	12.00	748.32	20.10-20.99	684.12		
	40.20,40.80	674.32	30.10	675.41	19.00	748.39	7602	288.23		
	50.20-50.90	674.51	30.30	675.21	20.00	699.21	7603	684.25		
	60.00	674.52	30.90	675.41	81.00-90.00	699.22	7604	684.21		
7213	10.00	676.11	40.12	675.42	7316	699.61	7605	684.22		
	20.00	676.12	40.15	675.21	7317	694.10	7606	684.23		
	91.10	676.13	40.40-40.90	675.42	7318	11.00-19.00	694.21	7607	684.24	
	91.20	676.14	50.20	675.21	21.00-29.00	694.22	7608	684.26		
	91.41-91.70	676.13	50.80	675.61	7319	20.00,30.00	699.32	7609	684.27	
	91.90	676.14	91.00-99.00	675.73	90.10,90.90	699.31	7610	10.00	691.21	
	99.10	676.13	7226 11.00-19.80	675.12	7320	699.41	90.10,90.90	691.29		
	99.90	676.14	20.00	675.22	7321	11.10-19.00	697.31	7611	692.12	
7214	10.00	676.43	91.20-91.99	675.43	81.10-89.00	697.32	7612	692.42		
	20.00	676.21	92.00	675.62	90.00	697.33	7613	692.44		
	30.00	676.22	99.10-99.70	675.74	7322	11.00,19.00	812.11	7614	693.13	
	91.10	676.23	7227 10.00	676.17	90.00	812.15	7615	11.00-19.90	697.43	
	91.90	676.24	20.00-90.95	676.19	7323	10.00	697.44	20.00	697.53	
	99.10-99.95	676.23	7228 10.20-10.90	676.41	91.00-99.99	697.41	7616	10.00	694.40	
7215	10.00	676.31	20.10-20.99	676.42	7324	697.51	91.00-99.90	699.79		
	50.11-50.80	676.32	30.20-30.89	676.29	7325	10.50-10.99	699.62	7801 10.00	685.12	
	90.00	676.44	40.10,40.90	676.46	91.00-99.90	699.63	91.00-99.90	685.11		
7216	10.00-22.00	676.81	50.20-50.80	676.39	7326	11.00-19.90	699.65	7802	288.24	
	31.10-40.90	676.82	60.20,60.80	676.47	20.30-20.80	699.67	7804	685.22		
	50.10-50.99	676.83	70.10,70.90	676.88	90.10-90.98	699.69	7806	699.76		
	61.10-69.00	676.84	80.00	676.48	7401	283.22	7901	11.00-12.90	686.11	
	91.10-99.00	676.85	7229	678.29	7402	682.11	20.00	686.12		
7217	10.10-10.39	678.11	7301	676.86	7403	11.00-19.00	682.12	7902	288.25	
	10.50	678.12	7302 10.10-10.90	677.01	21.00-29.00	682.14	7903	686.33		
	10.90	678.13	30.00-90.00	677.09	7404	288.21	7904	686.31		
	20.10,20.30	678.11	7303	679.11	7405	682.13	7905	686.32		
	20.50	678.12	7304 11.00-19.90	679.12	7406	682.62	7907	699.77		
	20.90	678.13	22.00-29.90	679.13	7407	10.00	682.31	8001 10.00	687.11	
	30.41,30.49	678.11	31.20-39.98	679.14	21.10-29.90	682.32	20.00	687.12		
	30.50	678.12	41.00-49.99	679.15	7408	11.00-19.90	682.41	8002	288.26	
	30.90	678.13	51.12-59.99	679.16	21.00-29.00	682.42	8003	687.21		
	90.20	678.11	90.00	679.17	7409	11.00,19.00	682.51	8007	00.10	687.22
	90.50	678.12	7305 11.00-19.00	679.31	21.00-90.00	682.52	00.80	699.78		
	90.90	678.13	20.00	679.32	7410	682.61	8101	10.00,94.00	689.11	
7218	10.00	672.47	31.00,39.00	679.33	7411	682.71	96.00	699.91		
	91.10-99.80	672.81	90.00	679.39	7412	682.72	97.00	689.11		
7219	11.00-12.90	675.31	7306 11.10-19.90	679.41	7413	693.12	99.10,99.90	699.91		
	13.10,13.90	675.32	21.00,29.00	679.42	7415	10.00	694.31	8102	10.00,94.00	689.12
	14.10,14.90	675.33	30.11-50.80	679.43	21.00,29.00	694.32	95.00,96.00	699.92		
	21.10-22.90	675.34	61.10-69.90	679.44	33.00,39.00	694.33	97.00	689.12		
	23.00	675.35	90.00	679.49	7418	11.00	697.42	99.00	699.92	
	24.00	675.36	7307 11.10,11.90	679.51	19.10	697.34	8103	20.00,30.00	689.13	
	31.00	675.51	19.10,19.90	679.52	19.90	697.42	90.10,90.90	699.93		

Bilag 5

Nøgle mellem KN-varenumre 2011 og SITC, Rev. 4-varenumre

Varenummer (KN)	SITC-varenr.	Varenummer (KN)	SITC-varenr.	Varenummer (KN)	SITC-varenr.	Varenummer (KN)	SITC-varenr.				
8104	11.00,19.00	689.15	20.00	699.14	70.21-70.89	742.60	20.00	745.62			
	20.00	689.14	30.00	699.15	81.00	742.71	30.01-30.90	745.63			
	30.00,90.00	699.94	41.10-41.90	699.16	82.00	742.75	81.10-81.99	745.64			
8105	20.00,30.00	689.81	42.00	699.17	91.00	742.91	89.00	745.65			
	90.00	699.81	49.00-60.00	699.19	92.00	742.95	90.00	745.68			
8106		689.92	8303	699.12	8414	10.20-10.89	743.11	8425	11.00,19.00	744.21	
8107	20.00,30.00	689.82	8304	895.11	20.20,20.80	743.13	31.00,39.00	744.25			
	90.00	699.83	8305	895.12	30.20-30.89	743.15	41.00	744.41			
8108	20.00,30.00	689.83	8306	10.00	699.52	40.10,40.90	743.17	42.00	744.43		
	90.30-90.90	699.85	21.00-30.00	697.82	51.00	743.41	49.00	744.49			
8109	20.00,30.00	689.84	8307	699.51	59.20-59.80	743.43	8426	11.00	744.31		
	90.00	699.87	8308	699.33	60.00	743.45	12.00	744.32			
8110		689.93	8309	699.53	80.11-80.80	743.19	19.00	744.33			
8111		689.94	8310	699.54	90.00	743.80	20.00	744.34			
8112	12.00,13.00	689.91	8311	699.55	8415	10.10,10.90	741.51	30.00	744.35		
	19.00	699.95	8401	10.00	718.71	20.00-83.00	741.55	41.00,49.00	744.37		
	21.10-29.00	689.95	20.00	728.47	90.00	741.59	91.10-99.00	744.39			
	51.00,52.00	689.98	30.00	718.77	8416	10.10,10.90	741.21	8427	10.10,10.90	744.11	
	59.00	689.99	40.00	718.78	20.10-20.80	741.23	20.11-20.90	744.12			
	92.10-92.89	689.98	8402	11.00-19.90	711.11	30.00	741.25	90.00	744.13		
	92.91	689.97	20.00	711.12	90.00	741.28	8428	10.20,10.80	744.81		
	92.95	689.96	90.00	711.91	8417	10.00	741.36	20.20,20.80	744.71		
	99.20-99.70	699.99	8403	10.10,10.90	812.17	20.10,20.90	741.37	31.00	744.72		
8113		689.99	90.10,90.90	812.19	80.30-80.70	741.38	32.00	744.73			
8201		695.10	8404	10.00	711.21	90.00	741.39	33.00	744.74		
8202	10.00	695.21	20.00	711.22	8418	10.20-29.00	775.21	39.20,39.90	744.79		
	20.00	695.51	90.00	711.92	30.20-40.80	775.22	40.00	744.85			
	31.00	695.52	8405	10.00	741.71	50.11-50.90	741.43	60.00-90.90	744.89		
	39.00	695.53	90.00	741.72	61.00,69.00	741.45	8429	11.00,19.00	723.11		
	40.00	695.54	8406	10.00	712.11	91.00-99.90	741.49	20.00	723.12		
	91.00	695.55	81.00,82.00	712.19	8419	11.00	741.81	30.00	723.31		
	99.20-99.80	695.59	90.10,90.90	712.80	19.00	741.82	40.10-40.90	723.33			
8203	10.00	695.22	8407	10.00	713.11	20.00	741.83	51.10-51.99	723.21		
	20.00-40.00	695.23	21.10-21.99	713.31	31.00	741.84	52.10,52.90	723.22			
8204		695.30	29.00	713.32	32.00	741.85	59.00	723.29			
8205	10.00	695.41	31.00-33.00	713.21	39.00	741.86	8430	10.00	723.41		
	20.00	695.42	34.10-34.99	713.22	40.00	741.73	20.00	723.42			
	30.00	695.43	90.10-90.90	713.81	50.00	741.74	31.00	723.35			
	40.00	695.44	8408	10.11-10.99	713.33	60.00	741.75	39.00	723.43		
	51.00	695.45	20.10-20.99	713.23	81.20,81.80	741.87	41.00	723.37			
	59.10-60.00	695.46	90.21-90.89	713.82	89.10-89.98	741.89	49.00	723.44			
	70.00	695.47	8409	10.00	713.19	90.15,90.85	741.90	50.00	723.39		
	80.00	695.48	91.00	713.91	8420	10.10-10.80	745.91	61.00	723.45		
	90.00	695.49	99.00	713.92	91.10-99.00	745.93	69.00	723.47			
8206		695.70	8410	11.00-13.00	718.11	8421	11.00	743.51	8431	10.00	744.91
8207	13.00-19.90	695.63	90.00	718.19	12.00	743.55	20.00	744.92			
	20.10-90.99	695.64	8411	11.00-12.80	714.41	19.20,19.70	743.59	31.00	744.93		
8208		695.61	21.00-22.80	714.81	21.00	743.61	39.00	744.94			
8209		695.62	81.00-82.80	714.89	22.00	743.62	41.00	723.91			
8210		697.81	91.00	714.91	23.00	743.63	42.00	723.92			
8211		696.80	99.00	714.99	29.00	743.67	43.00	723.93			
8212	10.10,10.90	696.31	8412	10.00	714.49	31.00	743.64	49.20,49.80	723.99		
	20.00	696.35	21.20,21.80	718.91	39.20-39.80	743.69	8432	10.00	721.11		
	90.00	696.38	29.20-29.89	718.93	91.00	743.91	21.00-29.90	721.13			
8213		696.40	31.00	718.92	99.00	743.95	30.11-40.90	721.12			
8214	10.00	696.51	39.00-80.80	718.93	8422	11.00	775.30	80.00	721.18		
	20.00	696.55	90.20-90.80	718.99	19.00	745.21	90.00	721.19			
	90.00	696.59	8413	11.00	742.11	20.00	745.23	8433	11.10-19.90	721.21	
8215	10.20-10.80	696.61	19.00	742.19	30.00,40.00	745.27	20.10-40.00	721.23			
	20.10,20.90	696.62	20.00	742.71	90.10,90.90	745.29	51.00	721.22			
	91.00	696.63	30.20,30.80	742.20	8423	10.10,10.90	745.32	52.00-59.85	721.23		
	99.10,99.90	696.69	40.00	742.30	20.00-89.00	745.31	60.00	721.26			
8301		699.11	50.20-50.80	742.40	90.00	745.39	90.00	721.29			
8302	10.00	699.13	60.20-60.80	742.50	8424	10.00	745.61	8434	10.00	721.31	

Bilag 5 A

Nøgle mellem KN-varenumre 2011 og SITC, Rev. 4-varenumre

Varenummer (KN)	SITC-varenr.	Varenummer (KN)	SITC-varenr.	Varenummer (KN)	SITC-varenr.	Varenummer (KN)	SITC-varenr.				
	20.00	721.38	20.00	724.71	30.00	733.95	41.00	749.14			
	90.00	721.39	90.00	724.91	90.00	733.99	49.00	749.15			
8435	10.00	721.91	8451	10.00	724.72	8464	728.11	50.00	749.16		
	90.00	721.98		21.00	775.12	8465	728.12	60.00	749.17		
8436	10.00	721.96		29.00	724.73	8466	10.20-10.80	735.11	71.00	749.18	
	21.00,29.00	721.95		30.10-80.80	724.74		20.20-20.98	735.13	79.00	749.19	
	80.10,80.90	721.96		90.00	724.92		30.00	735.15	8481	10.05-10.99	747.10
	91.00,99.00	721.99	8452	10.11-10.90	724.33		91.20-92.80	728.19		20.10,20.90	747.20
8437	10.00	721.27		21.00,29.00	724.35		93.00	735.91		30.91,30.99	747.30
	80.00	727.11		30.10-90.00	724.39		94.00	735.95		40.10,40.90	747.40
	90.00	727.19	8453	10.00	724.81	8467	11.10-19.00	745.11		80.11-80.99	747.80
8438	10.10-80.99	727.22		20.00	724.83		21.10-21.99	778.41		90.00	747.90
	90.00	727.29		80.00	724.85		22.10-22.90	778.43	8482	10.10,10.90	746.10
8439	10.00	725.11		90.00	724.88		29.10-29.90	778.45		20.00	746.20
	20.00,30.00	725.12	8454	10.00,20.00	737.11		81.00,89.00	745.12		30.00	746.30
	91.10-99.90	725.91		30.10,30.90	737.12		91.00-99.00	745.19		40.00	746.40
8440	10.10-10.90	726.81		90.00	737.19	8468	10.00	737.41		50.00	746.50
	90.00	726.89	8455	10.00-22.00	737.21		20.00	737.42		80.00	746.80
8441	10.10-10.70	725.21		30.10-90.00	737.29		80.00	737.43		91.10,91.90	746.91
	20.00	725.23	8456	10.00	731.11		90.00	737.49		99.00	746.99
	30.00	725.25		20.00	731.12	8469	00.10	751.13	8483	10.21-10.95	748.10
	40.00	725.27		30.11-30.90	731.13		00.91	751.15		20.00	748.21
	80.00	725.29		90.00	731.14		00.99	751.18		30.32-30.80	748.22
	90.10,90.90	725.99	8457	10.10,10.90	731.21	8470	10.00	751.21		40.21-40.90	748.40
8442	30.10-30.99	726.31		20.00	731.22		21.00-30.00	751.22		50.20,50.80	748.50
	40.00	726.91		30.10,30.90	731.23		50.00	751.24		60.20,60.80	748.60
	50.20,50.80	726.35	8458	11.20-11.80	731.31		90.00	751.28		90.20-90.89	748.90
8443	11.00	726.51		19.00	731.37	8471	30.00	752.30	8484	10.00	749.20
	12.00	726.55		91.20,91.80	731.35		41.00	752.20		20.00	749.99
	13.10-13.90	726.59		99.00	731.39		49.00,50.00	752.30		90.00	749.20
	14.00,15.00	726.61	8459	10.00	731.41		60.60,60.70	752.60	8486	10.00	728.49
	16.00	726.63		21.00	731.42		70.20-70.98	752.70		20.10	731.12
	17.00	726.65		29.00	731.43		80.00,90.00	752.90		20.90	881.35
	19.20-19.70	726.67		31.00	731.44	8472	10.00	751.91		30.10	741.89
	31.10	764.19		39.00	731.45		30.00	751.93		30.30	731.14
	31.20	751.32		40.10,40.90	731.46		90.10-90.70	751.99		30.50	778.78
	31.91	751.32		51.00	731.51	8473	10.11-10.90	759.91		30.90	881.35
	31.80	751.33		59.00	731.52		21.10-29.90	759.95		40.00	874.22
	31.99	751.33		61.10,61.90	731.53		30.20,30.80	759.97		90.10	735.13
	32.10	745.65		69.10,69.90	731.54		40.11-40.80	759.93		90.20	743.91
	32.30	764.19		70.00	731.57		50.20,50.80	759.97		90.30	745.68
	32.91	751.32	8460	11.00	731.61	8474	10.00	728.31		90.40	778.79
	32.93	751.33		19.00	731.62		20.00	728.32		90.50-90.70	735.91
	32.99	751.99		21.11-21.90	731.63		31.00-39.00	728.33		90.90	874.24
	39.10	751.32		29.10,29.90	731.64		80.10,80.90	728.34	8487	10.10,10.90	749.91
	39.31	751.33		31.00	731.65		90.10,90.90	728.39		90.10-90.90	749.99
	39.39	751.35		39.00	731.66	8475	10.00-29.00	728.41	8501	10.10-10.99	716.10
	39.90	745.65		40.10,40.90	731.67		90.00	728.51		20.00	716.31
	91.10-91.99	726.99		90.10,90.90	731.69	8476	21.00-89.00	745.95		31.00-34.00	716.20
	99.10	759.10	8461	20.00	731.71		90.00	745.97		40.20-53.99	716.31
	99.90	726.99		30.10,30.90	731.73	8477	10.00-80.99	728.42		61.20-64.00	716.32
8444		724.41		40.11-40.90	731.75		90.10,90.80	728.52	8502	11.20-20.80	716.51
8445	11.00-19.00	724.42		50.11-50.90	731.77	8478	10.00	728.43		31.00-39.80	716.52
	20.00-40.00	724.43		90.00	731.79		90.00	728.53		40.00	716.40
	90.00	724.54	8462	10.10,10.90	733.11	8479	10.00	723.48	8503		716.90
8446		724.51		21.10,21.80	733.12		20.00	727.21	8504	10.20,10.80	771.23
8447	11.00-20.80	724.52		29.10-29.98	733.13		30.10,30.90	728.44		21.00-23.00	771.11
	90.00	724.53		31.00	733.14		40.00-60.00	728.49		31.21-34.00	771.19
8448	11.00,19.00	724.61		39.10-39.99	733.15		81.00	728.46		40.30-40.90	771.21
	20.00-39.00	724.49		41.10,41.90	733.16		82.00-89.97	728.49		50.20,50.95	771.25
	42.00,49.00	724.67		49.10,49.90	733.17		90.20,90.80	728.55		90.05-90.99	771.29
	51.10-59.00	724.68		91.20-99.80	733.18	8480	10.00	749.11	8505		778.81
8449		724.55	8463	10.10,10.90	733.91		20.00	749.12	8506	10.11-80.80	778.11
8450	11.11-19.00	775.11		20.00	733.93		30.10,30.90	749.13		90.00	778.17

Bilag 5 A

Nøgle mellem KN-varenumre 2011 og SITC, Rev. 4-varenumre

Varenummer (KN)	SITC-varenr.	Varenummer (KN)	SITC-varenr.	Varenummer (KN)	SITC-varenr.	Varenummer (KN)	SITC-varenr.								
	80.00		786.85		90.10,90.90		871.49		32.00		874.78		20.00		821.12
	90.10-90.90		786.89	9012	10.10,10.90		871.31		33.10-33.99		874.75		30.00		821.14
8801			792.82		90.10,90.90		871.39		39.00		874.78		40.00		821.15
8802	11.00		792.11	9013	10.00		871.91		40.00		874.77		51.00,59.00		821.13
	12.00		792.15		20.00		871.92		82.00-89.90		874.78		61.00,69.00		821.16
	20.00		792.20		80.20-80.90		871.93		90.20,90.85		874.79		71.00,79.00		821.17
	30.00		792.30		90.10,90.90		871.99	9031	10.00-80.98		874.25		80.00		821.18
	40.00		792.40	9014	10.00-80.00		874.11		90.20-90.85		874.26		90.10-90.80		821.19
	60.10,60.90		792.50		90.00		874.12	9032	10.20-10.89		874.61	9402			872.40
8803	10.00		792.91	9015	10.10-80.99		874.13		20.00		874.63	9403	10.51-10.98		821.31
	20.00		792.93		90.00		874.14		81.00,89.00		874.65		20.20,20.80		821.39
	30.00		792.95	9016			874.51		90.00		874.69		30.11-30.99		821.51
	90.10-90.90		792.97	9017	10.10-20.90		874.22	9033			874.90		40.10,40.90		821.53
8804			899.96		30.00-80.90		874.23	9101	11.00,19.00		885.31		50.00		821.55
8805			792.83		90.00		874.24		21.00,29.00		885.32		60.10-60.90		821.59
8901	10.10,10.90		793.28	9018	11.00		774.11		91.00,99.00		885.39		70.00		821.71
	20.10,20.90		793.22		12.00-19.90		774.12	9102	11.00-19.00		885.41		81.00,89.00		821.79
	30.10,30.90		793.26		20.00		774.13		21.00,29.00		885.42		90.10-90.90		821.80
	90.10-90.90		793.27		31.10-39.00		872.21		91.00,99.00		885.49	9404	10.00		821.21
8902			793.24		41.00		872.11	9103	10.00		885.72		21.10,21.90		821.23
8903	10.10,10.90		793.11		49.10,49.90		872.19		90.00		885.73		29.10,29.90		821.25
	91.10-91.99		793.12		50.10,50.90		872.25	9104			885.71		30.00		821.27
	92.10-99.99		793.19		90.10-90.84		872.29	9105	11.00		885.74		90.10,90.90		821.29
8904			793.70	9019	10.10,10.90		872.31		19.00		885.75	9405	10.21-10.98		813.11
8905	10.10,10.90		793.51		20.00		872.33		21.00		885.76		20.11-20.99		813.13
	20.00		793.55	9020			872.35		29.00		885.77		30.00		894.41
	90.10,90.90		793.59	9021	10.10,10.90		899.63		91.00		885.78		40.10-40.99		813.15
8906			793.29		21.10-29.00		899.65		99.00		885.79		50.00		813.17
8907	10.00		793.91		31.00		899.63	9106			885.94		60.20,60.80		813.20
	90.00		793.99		39.10,39.90		899.66	9107			885.95		91.11-91.90		813.91
8908			793.30		40.00		899.61	9108	11.00-19.00		885.51		92.00		813.92
9001	10.10-20.00		884.19		50.00		899.67		20.00,90.00		885.52		99.00		813.99
	30.00		884.11		90.10,90.90		899.69	9109			885.96	9406			811.00
	40.20-40.80		884.15	9022	12.00-19.00		774.21	9110			885.98	9503	00.10		894.21
	50.20-50.80		884.17		21.00,29.00		774.22	9111			885.91		00.21		894.22
	90.00		884.19		30.00		774.23	9112			885.97		00.29		894.23
9002	11.00		884.31		90.10,90.00		774.29	9113	10.10-20.00		885.92		00.30-00.39		894.24
	19.00		884.32	9023			874.52		90.00		885.93		00.41,00.49		894.25
	20.00		884.33	9024	10.11-80.90		874.53	9114			885.99		00.55		894.26
	90.00		884.39		90.00		874.54	9201			898.13		00.61,00.69		894.27
9003	11.00-19.00		884.21	9025	11.20-80.80		874.55	9202			898.15		00.70-00.99		894.29
	90.00		884.22		90.00		874.56	9205	10.00		898.23	9504	10.00		894.31
9004			884.23	9026	10.21-10.89		874.31		90.10,90.30		898.22		20.00		894.33
9005	10.00		871.11		20.20-20.80		874.35		90.50		898.21		30.10-30.90		894.35
	80.00		871.15		80.20,80.80		874.37		90.90		898.23		40.00		894.37
	90.00		871.19		90.00		874.39	9206			898.24		90.10,90.90		894.39
9006	10.00-59.00		881.11	9027	10.10,10.90		874.41	9207	10.10-10.80		898.25	9505	10.10,10.90		894.45
	61.00,69.00		881.13		20.00		874.42		90.10,90.90		898.26		90.00		894.49
	91.00		881.14		30.00		874.43	9208			898.29	9506	11.10-19.00		894.73
	99.00		881.15		50.00		874.45	9209			898.90		21.00,29.00		894.74
9007	11.00,19.00		881.21		80.05		874.44	9301			891.12		31.00-39.90		894.75
	20.00		881.22		80.11-80.99		874.46	9302			891.14		40.00		894.79
	91.00		881.23		90.10-90.80		874.49	9303			891.31		51.00,59.00		894.76
	92.00		881.24	9028	10.00		873.11	9304			891.39		61.00-69.90		894.79
9008	10.00		881.32		20.00		873.13	9305	10.00		891.91		70.10-70.90		894.72
	20.00		881.31		30.11-30.90		873.15		21.00		891.93		91.10,91.90		894.78
	30.00		881.32		90.10,90.90		873.19		29.00		891.95		99.10,99.90		894.79
	40.00		881.33	9029	10.00		873.21		91.00,99.00		891.99	9507			894.71
	90.00		881.34		20.31-20.90		873.25	9306	21.00		891.22	9508			894.60
9010	10.00-60.00		881.35		90.00		873.29		29.00		891.23	9601			899.11
	90.00		881.36	9030	10.00		874.71		30.10-30.90		891.24	9602			899.19
9011	10.10,10.90		871.41		20.10		874.73		90.10,90.90		891.29	9603			899.72
	20.10,20.90		871.43		20.30-20.99		874.78	9307			891.13	9604			899.81
	80.00		871.45		31.00		874.75	9401	10.00		821.11	9605			831.30

Bilag 5

Nøgle mellem KN-varenumre 2011 og SITC, Rev. 4-varenumre

Varenummer (KN)	SITC- varenr.	
9606	10.00-29.00	899.83
	30.00	899.84
9607	11.00,19.00	899.85
	20.10,20.90	899.86
9608	10.10-60.90	895.21
	91.00	895.22
	99.00	895.21
9609		895.23
9610		895.92
9611		895.93
9612		895.94
9613	10.00-80.00	899.33
	90.00	899.35
9614		899.37
9615		899.89
9616	10.10,10.90	899.87
	20.00	899.82
9617		899.97
9618		899.88
9701	10.00	896.11
	90.00	896.12
9702		896.20
9703		896.30
9704		896.40
9705		896.50
9706		896.60
9905		931.00
9910		931.00
9919		931.00
9930		931.00
9931		931.00
9990		931.00

Bilag 6

Nogle mellem SITC, Rev. 4-varenumre og KN-varenumre 2010

SITC-varenr.	Varenummer (KN)	SITC-varenr.	Varenummer (KN)	SITC-varenr.	Varenummer (KN)	SITC-varenr.	Varenummer (KN)
001.11	0102 10.10-10.90	022.11	0401 10.10,10.90	036.20	0306 21.00-29.90	3	0713 31.00-39.00
9	0102 90.05-90.90	2	0401 20.11-20.99	036.31	0307 10.10,10.90	4	0713 40.00
001.21	0104 10.10-10.80	3	0401 30.11-30.99	3	0307 41.10-41.99,	5	0713 50.00
2	0104 20.10,20.90	022.21	0402 10.11-10.99		51.00	9	0713 90.00
001.31	0103 10.00	2	0402 21.11-29.99	5	0307 21.00,	054.40	0702
9	0103 91.10-92.90	3	0402 91.10-91.99		31.10,31.90,	054.51	0703 10.11-10.90
001.41	0105 11.11-19.90	4	0402 99.10-99.99		91.00	2	0703 20.00,90.00
9	0105 94.00-99.50	022.31	0403 10.11-10.99	7	0307 49.01-49.99,	3	0704
001.51	0101 10.10,	2	0403 90.11-90.99		59.10,59.90	4	0705
	90.11-90.90	3	2105	9	0307 29.10,29.90,	5	0706
2	0101 10.90	022.41	0404 10.02-10.84		39.10,39.90,	6	0707
001.90	0106	9	0404 90.21-90.89		99.11-99.90	7	0708
011.11	0201 10.00-20.90	023.00	0405	037.11	1604 11.00	8	0709 51.00-59.90
2	0201 30.00	024.10	0406 20.10,20.90	2	1604 12.10-13.90	9	0709 20.00-40.00,
011.21	0202 10.00-20.90	024.20	0406 30.10-30.90	3	1604 14.11-14.90		60.10-90.90
2	0202 30.10-30.90	024.30	0406 40.10-40.90	4	1604 15.11-15.90	054.61	0710 40.00
012.11	0204 10.00-23.00	024.91	0406 10.20,10.80	5	1604 16.00-19.98	9	0710 10.00-30.00,
2	0204 30.00-43.90	9	0406 90.01-90.99	6	1604 20.05-20.90		80.10-90.00
3	0204 50.11-50.79	025.10	0407	7	1604 30.10,30.90	054.70	0711
012.21	0203 11.10-19.90	025.21	0408 11.20,11.80,	037.21	1605 10.00-40.00	054.81	0714 10.91,10.98
2	0203 21.10-29.90		91.20,91.80	2	1605 90.11-90.90	3	0714 20.10-90.90
012.31	0207 11.10-11.90,	2	0408 19.20-19.89,	041.10	1001 10.00	4	1210
	24.10,24.90,		99.20,99.80	041.20	1001 90.10-90.99	7	1212 91.20,91.80
	32.11-32.90	025.30	3502 11.10-19.90	042.10	1006 10.10-10.98	8	1212 99.20
2	0207 12.10,12.90,	034.11	0301	042.20	1006 20.11-20.98	9	1212 99.30-99.70
	25.10,25.90,	2	0302 11.10-19.00	042.31	1006 30.21-30.98	056.12	0712 20.00
	33.11-33.90	3	0302 21.10-29.90	2	1006 40.00	3	0712 31.00-39.00
3	0207 34.10,34.90	4	0302 31.10-39.90	043.00	1003	9	0712 90.05-90.90
4	0207 13.10-13.99,	5	0302 40.00,	044.10	1005 10.11-10.90	056.41	1105 10.00
	26.10-26.99,		61.10-61.80	044.90	1005 90.00	2	1105 20.00
	35.11-35.99	6	0302 50.10,50.90	045.10	1002	5	1903
5	0207 14.10-14.70,	7	0302 64.00	045.20	1004	6	1106 10.00
	14.99,	8	0302 62.00,63.00,	045.30	1007	7	1106 20.10,20.90
	27.10-27.80,		65.20-69.99	045.91	1008 20.00	8	1106 30.10,30.90
	27.99,	9	0302 70.00	2	1008 10.00	056.61	2004 10.10-10.99
	36.11-36.79,	034.21	0303 11.00-29.00	3	1008 30.00	9	2004 90.10-90.98
	36.90	2	0303 31.10-39.70	9	1008 90.10,90.90	056.71	2001
6	0207 14.91,	3	0303 41.10-49.80	046.10	1101	2	2002 10.10,10.90
	27.91,	4	0303 51.00,	046.20	1103 11.10,11.90,	3	2002 90.11-90.99
	36.81-36.89		71.10-71.80		20.60	4	2003
012.40	0205	5	0303 52.10-52.90	047.11	1102 20.10,20.90	6	2005 20.10-20.80
012.51	0206 10.10-10.98	6	0303 74.30,74.90	9	1102 10.00,	7	2005 80.00
2	0206 21.00-29.99	7	0303 78.11-78.90		90.10-90.90	057.11	0805 10.20,10.80
3	0206 30.00	8	0303 61.00,62.00,	047.21	1103 13.10,13.90	2	0805 20.10-20.90
4	0206 41.00,49.00		72.00,73.00,	2	1103 19.10-19.90	057.21	0805 50.10,50.90
5	0206 80.10-80.99		75.20-77.00,	9	1103 20.10-20.50,	2	0805 40.00
6	0206 90.10-90.99		79.11-79.98		20.90	9	0805 90.00
012.91	0208 10.10,10.90	9	0303 80.10,80.90	048.11	1904 10.10-20.99	057.30	0803
2	0208 90.70	034.40	0304 21.00-29.99	2	1904 30.00-90.80	057.40	0808 10.10,10.80
3	0307 60.00	034.51	0304 11.10-19.99	3	1104 12.10-19.99	057.51	0806 10.10,10.90
9	0208 30.00-90.60,	5	0304 91.00-99.99	4	1104 22.20-29.89	2	0806 20.10-20.90
	90.95	035.11	0305 51.10,51.90	5	1104 30.10,30.90	057.60	0804 20.10,20.90
016.11	0210 11.11-11.90	2	0305 30.11-30.90	048.20	1107	057.71	0801 11.00,19.00
2	0210 12.11-12.90	3	0305 59.10-59.80	048.30	1902 11.00-19.90	2	0801 21.00,22.00
9	0210 19.10-19.90	035.21	0305 62.00	048.41	1905 10.00,	3	0801 31.00,32.00
016.81	0210 20.10,20.90	2	0305 63.00		40.10,40.90	4	0802 11.10-12.90
9	0210 91.00-99.90	9	0305 61.00,	2	1905 20.10-31.99,	5	0802 21.00,22.00
017.10	1603		69.10-69.80		32.11-32.99	6	0802 31.00,32.00
017.20	1601	035.30	0305 41.00-49.80	9	1905 32.05,	7	0802 40.00
017.30	1602 20.10,20.90	035.40	0305 20.00		90.10-90.90	8	0802 50.00
017.40	1602 31.11-39.80	035.50	0305 10.00	048.50	1901 20.00	9	0802 60.00-90.85
017.50	1602 41.10-49.90	036.11	0306 13.10-13.80	054.10	0701	057.91	0807
017.60	1602 50.10-50.95	9	0306 11.10-12.90,	054.21	0713 10.10,10.90	2	0808 20.10-20.90
017.90	1602 90.10-90.99		14.10-19.90	2	0713 20.00	3	0809

Bilag 6

Nøgle mellem SITC, Rev. 4-varenumre og KN-varenumre 2010

SITC-varenr.	Varenummer (KN)	SITC-varenr.	Varenummer (KN)	SITC-varenr.	Varenummer (KN)	SITC-varenr.	Varenummer (KN)
4	0810 10.00-40.90, 90.50-90.70	073.90 074.11	1806 90.11-90.90 0902 10.00	9	2106 10.20,10.80, 90.30-90.98	8 9	4002 80.00 4002 91.00-99.90
5	0804 30.00	2	0902 20.00	111.01	2201	232.21	4003
6	0804 10.00	3	0902 30.00	2	2202	2	4004
7	0804 40.00,50.00	4	0902 40.00	112.11	2204 30.10-30.98	244.02	4502
8	0810 50.00-90.20, 90.95	074.31 2	0903 2101 20.20-20.98	3 5	2205 2204 10.11-10.98	3 4	4501 10.00 4501 90.00
9	0813	075.11	0904 11.00	7	2204 21.06-29.98	245.01	4401 10.00
058.10	2007 91.10-99.97	2	0904 12.00	112.20	2206	2	4402
058.21	0812	3	0904 20.10-20.90	112.30	2203	246.11	4401 21.00
2	0814	075.21	0905	112.41	2208 30.11-30.88	5	4401 22.00
058.31	0811 10.11-10.90	2	0906 11.00,19.00	2	2208 20.12-20.89	246.20	4401 30.20-30.80
2	0811 20.11-20.90	3	0906 20.00	3	2106 90.20	247.30	4403 10.00
9	0811 90.11-90.95	4	0907	4	2208 40.11-40.99	247.40	4403 20.11-20.99
058.92	2008 11.10-19.99	5	0908	5	2208 50.11-50.99	247.51	4403 41.00-49.95
3	2008 20.11-20.90	6	0909	9	2208 60.11-90.99	2	4403 91.10-99.95
4	2008 30.11-30.90	7	0910 10.00	121.10	2401 10.35-10.95	248.11	4406 10.00
5	2008 50.11-70.98	8	0910 20.10,20.90, 99.31-99.50	121.20 121.30	2401 20.35-20.95 2401 30.00	9 248.20	4406 90.00 4407 10.15-10.98
6	2008 40.11-40.90, 80.11-91.00, 99.11-99.99	9	0910 30.00-99.10, 99.91,99.99	122.10 122.20	2402 10.00 2402 20.10,20.90	248.30 248.40	4409 10.11,10.18 4407 21.10-99.98
7	2008 92.12-92.98	081.11	1213	122.31	2402 90.00	248.50	4409 21.00-29.99
059.10	2009 11.11-19.98	2	1214 10.00	2	2403 10.10,10.90	251.11	4707 10.00
059.20	2009 21.00-29.99	3	1214 90.10,90.90	9	2403 91.00-99.90	2	4707 20.00
059.30	2009 31.11-39.99	9	2308	211.11	4101 50.10,50.30, 90.00	3 9	4707 30.10,30.90 4707 90.10,90.90
059.91	2009 41.10-49.99	081.23	2302 50.00		90.00	9	4707 90.10,90.90
2	2009 50.10,50.90	4	2302 10.10,10.90	2	4101 50.50,50.90	251.20	4701
3	2009 61.10-69.90	5	2302 40.02,40.08	211.20	4101 20.10-20.90	251.30	4702
4	2009 71.20-79.99	6	2302 30.10,30.90	211.40	4103 90.10	251.41	4703 11.00
5	2009 80.11-80.99	9	2302 40.10,40.90	211.60	4102 10.10,10.90	2	4703 19.00
6	2009 90.11-90.98	081.31	2304	211.70	4102 21.00,29.00	251.51	4703 21.00
061.11	1701 11.10,11.90	2	2305	211.91	4115 20.00	2	4703 29.00
2	1701 12.10,12.90	3	2306 10.00	9	4103 20.00,30.00, 90.90	251.61 2	4704 11.00,19.00 4704 21.00,29.00
061.21	1701 91.00	4	2306 20.00		90.90	2	4704 21.00,29.00
9	1701 99.10,99.90	5	2306 30.00	212.10	4301 10.00	251.91	4705
061.51	1703 10.00	6	2306 41.00,49.00	212.20	4301 80.70	2	4706
9	1703 90.00	7	2306 50.00	2	4301 30.00	261.30	5002
061.60	0409	8	2306 60.00	5	4301 60.00	261.41	5001
061.91	1702 11.00,19.00	9	2306 90.05-90.90	9	4301 80.30,80.50	9	5003
2	1702 20.10,20.90	081.41	2301 10.00	212.30	4301 90.00	263.10	5201
3	1702 30.10-30.90	2	2301 20.00	222.11	1202 10.10,10.90	263.20	1404 20.00
4	1702 40.10,40.90	081.51	2303 10.11-10.90	2	1202 20.00	263.31	5202 10.00
5	1702 50.00	2	2303 20.10,20.90	222.20	1201	2	5202 91.00
6	1702 60.10-60.95	3	2303 30.00	222.30	1207 20.10,20.90	9	5202 99.00
9	1702 90.10-90.95	081.94	2307	222.40	1206	263.40	5203
062.10	2006	5	2309 10.11-10.90	222.50	1207 40.10,40.90	264.10	5303 10.00
062.21	1704 10.10,10.90	9	2309 90.10-90.99	222.61	1205	264.90	5303 90.00
9	1704 90.10-90.99	091.01	1517 10.10,10.90	2	1207 50.10,50.90	265.11	5301 10.00
071.11	0901 11.00	9	1517 90.10-90.99	223.10	1203	2	5301 21.00,29.00
2	0901 12.00	098.11	1602 10.00	223.40	1204	3	5301 30.00
3	0901 90.10	2	2005 10.00	223.70	1207 91.10-99.97	265.21	5302 10.00
071.20	0901 21.00,22.00	3	2007 10.10-10.99	223.90	1208	9	5302 90.00
071.31	2101 11.00-12.98	4	2104 20.00	231.10	4001 10.00	265.89	5305
2	0901 90.90	098.41	2103 10.00	231.21	4001 21.00	266.51	5503 11.00,19.00
3	2101 30.11-30.99	2	2103 20.00	5	4001 22.00	2	5503 20.00
072.10	1801	3	2103 30.10,30.90	9	4001 29.00	3	5503 30.00
072.20	1805	4	2209	231.30	4001 30.00	9	5503 40.00,90.00
072.31	1803 10.00	9	2103 90.10-90.90	232.11	4002 11.00-19.90	266.61	5501 10.00
2	1803 20.00	098.50	2104 10.00	2	4002 20.00	2	5501 20.00
072.40	1804	098.60	2102	3	4002 31.00,39.00	3	5501 30.00
072.50	1802	098.91	1902 20.10-40.90	4	4002 41.00,49.00	9	5501 40.00,90.00
073.10	1806 10.15-10.90	2	0410	5	4002 51.00,59.00	266.71	5506 10.00
073.20	1806 20.10-20.95	3	1901 10.00	6	4002 60.00	2	5506 20.00
073.30	1806 31.00-32.90	4	1901 90.11-90.99	7	4002 70.00	3	5506 30.00

Bilag 6

Nøgle mellem SITC, Rev. 4-varenumre og KN-varenumre 2010

SITC-varenr.	Varenummer (KN)	SITC-varenr.	Varenummer (KN)	SITC-varenr.	Varenummer (KN)	SITC-varenr.	Varenummer (KN)
9	5506 90.00	7	2714 90.00	292.42	1211 20.00	4	1505 00.10
267.11	5504	8	2530 10.00	9	1211 30.00-90.85	5	1505 00.90
2	5502	9	2530 20.00,90.00	292.51	1209 10.00	9	1506
3	5507	281.40	2601 20.00	2	1209 21.00-29.80	421.11	1507 10.10,10.90
267.21	5505 10.10-10.90	281.50	2601 11.00	3	1209 30.00	9	1507 90.10,90.90
2	5505 20.00	281.60	2601 12.00	4	1209 91.10-91.90	421.21	1512 21.10,21.90
268.11	5101 11.00	282.10	7204 10.00	9	1209 99.10-99.99	9	1512 29.10,29.90
9	5101 19.00	282.21	7204 21.10,21.90	292.61	0601	421.31	1508 10.10,10.90
268.21	5101 21.00,29.00	9	7204 29.00	9	0602	9	1508 90.10,90.90
9	5101 30.00	282.31	7204 30.00	292.71	0603	421.41	1509 10.10,10.90
268.30	5102 11.00-19.90	2	7204 41.10-41.99	2	0604	2	1509 90.00
268.59	5102 20.00	3	7204 50.00	292.94	1302 11.00-19.80	9	1510
268.62	5104	9	7204 49.10-49.90	5	1302 20.10,20.90	421.51	1512 11.10-11.99
3	5103 10.10,10.90	283.10	2603	6	1302 31.00-39.00	9	1512 19.10,19.90
9	5103 20.00,30.00	283.22	7401	7	1212 20.00	421.61	1515 21.10,21.90
268.71	5105 10.00,21.00	284.10	2604	9	1404 90.00	9	1515 29.10,29.90
3	5105 29.00	284.21	7501 10.00	321.10	2701 11.10,11.90	421.71	1514 11.10,11.90,
7	5105 31.00-40.00	2	7501 20.00	321.21	2701 12.10,12.90		91.10,91.90
269.01	6309	285.10	2606	2	2701 19.00	9	1514 19.10,19.90,
2	6310	285.20	2818 20.00	322.10	2701 20.00		99.10,99.90
272.10	3101	286.10	2612 10.10,10.90	322.21	2702 10.00	421.80	1515 50.11-50.99
272.20	3102 50.10,50.90	286.20	2612 20.10,20.90	2	2702 20.00	422.11	1515 11.00
272.31	2510 10.00	287.40	2607	322.30	2703	9	1515 19.10,19.90
2	2510 20.00	287.50	2608	325.00	2704	422.21	1511 10.10,10.90
273.11	2514	287.60	2609	333.00	2709	9	1511 90.11-90.99
2	2515	287.70	2602	334.00	2710 91.00,99.00	422.31	1513 11.10-11.99
3	2516	287.81	2613 10.00	334.11	2710 11.31-11.59	9	1513 19.11-19.99
273.22	2521	2	2613 90.00	2	2710 11.70	422.41	1513 21.10-21.90
3	2520 10.00	3	2614	9	2710 11.11-11.25,	9	1513 29.11-29.90
4	2520 20.00	4	2615 10.00		11.90	422.50	1515 30.10,30.90
273.31	2505 10.00	5	2615 90.00	334.21	2710 19.21,19.25	422.99	1515 90.11-90.99
9	2505 90.00	287.91	2610	9	2710 19.11,19.15,	431.10	1518
273.40	2517	2	2611		19.29	431.21	1516 10.10,10.90
274.11	2503 00.10	3	2605	334.30	2710 19.31-19.49	2	1516 20.10-20.98
9	2503 00.90	9	2617	334.40	2710 19.51-19.69	431.31	3823 11.00-19.90
274.20	2502	288.10	2620	334.50	2710 19.71-19.99	3	1522
277.11	7102 21.00	288.21	7404	335.11	2712 10.10,10.90	431.41	1521 10.00
9	7102 29.00	2	7503	2	2712 20.10-90.99	2	1521 90.10-90.99
277.21	7105	3	7602	335.21	2706	511.11	2901 21.00
2	2513 20.00	4	7802	2	2707 10.10,10.90	2	2901 22.00
9	2513 10.00	5	7902	3	2707 20.10,20.90	3	2901 23.00,24.00
278.22	2504	6	8002	4	2707 30.10,30.90	4	2901 10.00
3	2518	289.11	2616 10.00	5	2707 40.00-99.99	9	2901 29.00
4	2519 10.00	9	2616 90.00	335.31	2708 10.00	511.21	2902 11.00
5	2519 90.10-90.90	289.21	7112 92.00	2	2708 20.00	2	2902 20.00
6	2507	9	7112 99.00	335.41	2713 20.00-90.90	3	2902 30.00
7	2508 10.00	291.11	0506	2	2713 11.00,12.00	4	2902 41.00-44.00
9	2508 30.00-70.00	5	0508	3	2715	5	2902 50.00
278.30	2501	6	0507	342.10	2711 12.11-12.97	6	2902 60.00
278.40	2524	291.91	0501	342.50	2711 13.10-13.97	7	2902 70.00
278.51	2506	2	0502	343.10	2711 11.00	9	2902 19.00,
2	2525	3	0504	343.20	2711 21.00		90.00
3	2529 10.00,	4	0511 10.00	344.10	2711 14.00	511.31	2903 21.00
	30.00	5	0505	344.20	2711 19.00	2	2903 22.00
4	2529 21.00,22.00	6	0511 91.10,91.90	344.90	2711 29.00	3	2903 23.00
278.61	2618	7	0511 99.31,99.39	345.00	2705	4	2903 29.00
2	2619	8	0510	351.00	2716	5	2903 15.00
9	2621	9	0511 99.10,	411.11	1504 10.10-10.99	6	2903 11.00-14.00,
278.91	2509		99.85	2	1504 20.10,20.90		19.10,19.80
2	2511	292.22	1301 20.00	3	1504 30.10,30.90	7	2903 31.00-39.90
3	2526	9	1301 90.00	411.20	1501	8	2903 41.00-49.80
4	2528	292.31	1401 10.00	411.31	0209	9	2903 51.00-69.90
5	2512	2	1401 20.00	2	1502	511.40	2904
6	2714 10.00	9	1401 90.00	3	1503	512.11	2905 11.00

Bilag 6

Nøgle mellem SITC, Rev. 4-varenumre og KN-varenumre 2010

SITC-varenr.	Varenummer (KN)	SITC-varenr.	Varenummer (KN)	SITC-varenr.	Varenummer (KN)	SITC-varenr.	Varenummer (KN)
2	2905 12.00	2	2925	5	2810	7	2844 50.00
3	2905 13.00-14.90	3	2926 10.00	6	2811 11.00-19.80	9	2844 40.10-40.80
4	2905 16.20,16.85	4	2926 20.00-90.95	7	2811 22.00	525.91	2845
5	2207 10.00	5	2927	8	2811 29.05	5	2846
6	2207 20.00	6	2928	9	2811 21.00,	531.11	3204 11.00
7	3823 70.00	9	2929		29.10-29.90	2	3204 12.00
9	2905 17.00-29.90	515.42	2930 20.00	522.41	2812	3	3204 13.00
512.21	2905 31.00	3	2930 30.00	2	2813	4	3204 14.00
2	1520	4	2930 40.10,40.90	522.51	2817	5	3204 15.00
3	2905 42.00	9	2930 50.00-90.99	2	2819	6	3204 16.00
4	2905 43.00	515.50	2931	3	2820	7	3204 17.00
5	2905 44.11-44.99	515.61	2933 71.00-79.00	4	2821	9	3204 19.00
9	2905 32.00-41.00,	2	2932 21.00	5	2822	531.21	3204 20.00,90.00
	45.00-59.98	3	2932 29.10-29.85	6	2823	2	3205
512.31	2906 11.00-19.00	9	2932 11.00-19.00,	7	2824	532.21	3201
5	2906 21.00,29.00		91.00-99.00	522.61	2814	2	3203
512.41	2907 11.00	515.71	2933 11.10-19.90	2	2815 11.00	532.31	3202 10.00
2	2907 12.00	2	2933 21.00	3	2815 12.00	2	3202 90.00
3	2907 13.00-29.00	3	2933 29.10,29.90	4	2815 20.00,30.00	533.11	3206 11.00,19.00
4	2908	4	2933 31.00-39.99	5	2816	2	3206 20.00
513.71	2915 21.00,	5	2933 41.00-49.90	6	2818 30.00	3	3206 49.30
	29.00	6	2933 52.00-69.80	7	2818 10.11-10.99	4	3206 41.00
2	2915 31.00-39.00	7	2933 91.10-99.80	8	2825 10.00	5	3206 42.00
3	2916 13.00,14.00	8	2934 30.10,30.90	9	2825 20.00-90.85	7	3206 49.10,
4	2915 11.00-13.00	9	2934 10.00-20.80,	523.10	2826		49.80
5	2915 60.11-60.90		91.00-99.90		2852	8	3206 50.00
6	2915 70.00	515.80	2935	523.21	2827 10.00	533.21	3215 11.00
7	2915 24.00,	516.12	2911	2	2827 20.00	9	3215 19.00
	40.00,50.00,	3	2910 10.00	9	2827 31.00-60.00	533.41	3209
	90.00	4	2910 20.00	523.31	2828	2	3208
8	2916 15.00	5	2910 30.00-90.00	2	2829 11.00	3	3210
9	2916 11.00,12.00,	6	2909 11.00-30.90	9	2829 19.00-90.80	4	3212
	19.10-39.00	7	2909 41.00-60.00	523.41	2830 10.00	533.51	3207
513.81	2917 14.00	516.21	2912 11.00-19.90	2	2830 90.11,90.85	2	3213
2	2917 35.00	2	2912 21.00-60.00	3	2831	3	3211
3	2917 32.00	3	2914 11.00	4	2832	4	3214
4	2917 37.00	4	2914 12.00	5	2833 11.00,19.00	5	3814
5	2917 20.00	5	2914 13.00-19.90	9	2833 21.00-40.00	541.12	2936 21.00
9	2917 11.00-13.90,	6	2913	523.51	2834 10.00	3	2936 22.00-26.00
	19.10,19.90,	7	2914 21.00	2	2834 21.00	4	2936 27.00
	33.00-34.90,	8	2914 22.00-29.00	9	2834 29.20-29.80	5	2936 28.00
	36.00,	9	2914 31.00-70.00	523.61	2835 10.00	6	2936 29.00
	39.20,39.95	516.31	2919	3	2835 22.00-29.90	7	2936 90.00
513.91	2918 11.00-15.00	9	2920	4	2835 31.00	541.31	2941 10.00
2	2918 16.00-19.98	516.91	3507	5	2835 39.00	2	2941 20.30,20.80
3	2918 21.00-23.00	2	2940	523.72	2836 20.00	3	2941 30.00
4	2918 29.00	9	2942	3	2836 30.00	9	2941 40.00-90.00
5	2918 30.00	522.10	2803	4	2836 40.00	541.41	2939 11.00,19.00
6	2918 91.00-99.90	522.21	2804 10.00-40.00	9	2836 50.00-99.90	2	2939 20.00
514.51	2921 11.00-19.99	2	2804 50.10,50.90,	523.81	2837	3	2939 30.00
2	2921 21.00-29.00		70.00-90.00	3	2839	4	2939 41.00-49.00
3	2921 30.10-30.99	3	2804 61.00,69.00	4	2840	5	2939 51.00,59.00
4	2921 41.00-49.00	4	2801 10.00	9	2842	6	2939 61.00-69.00
5	2921 51.11-59.90	5	2801 20.00-30.90	524.31	2841	7	2939 99.00
514.61	2922 11.00-19.85	6	2802	2	2843	9	2939 91.00
2	2922 21.00,29.00	7	2805 40.10,40.90	524.91	2847	541.50	2937 19.00
3	2922 31.00,39.00	8	2805 11.00,	2	2848	1	2937 12.00
4	2922 41.00,42.00		19.90	3	2849 10.00	2	2937 11.00
5	2922 43.00-49.85	9	2805 12.00,19.10,	4	2849 20.00-90.90	3	2937 21.00,22.00,
7	2922 50.00		30.10,30.90	5	2850		29.00
514.71	2924 11.00-19.00	522.31	2806	9	2853	9	2937 23.00,
3	2924 21.00	2	2807	525.11	2844 10.10-10.90		31.00-90.00
9	2924 23.00-29.98	3	2808	3	2844 20.25-20.99	541.61	2938
514.81	2923	4	2809	5	2844 30.11-30.99	2	3001

Bilag 6

Nøgle mellem SITC, Rev. 4-varenumre og KN-varenumre 2010

SITC-varenr.	Varenummer (KN)	SITC-varenr.	Varenummer (KN)	SITC-varenr.	Varenummer (KN)	SITC-varenr.	Varenummer (KN)
3	3002 10.10-30.00	2	3105 60.10,60.90	581.40	3917 32.00	3	3812 10.00
4	3002 90.10-90.90	3	3105 30.00	581.50	3917 33.00	4	3802 10.00
541.90	3006 92.00	4	3105 40.00	581.60	3917 39.00,40.00	5	3802 90.00
1	3005	5	3105 51.00,59.00	582.11	3919 10.12-10.80	7	3821
2	3006 20.00	6	3105 10.00	9	3919 90.00	9	3822
3	3006 30.00	9	3105 90.10-90.99	582.21	3920 10.23-10.89	598.81	3815 11.00
9	3006 10.10-10.90,	571.11	3901 10.10,10.90	2	3920 20.21-20.80	3	3815 12.00
	40.00-60.90,	2	3901 20.10,20.90	3	3920 30.00	5	3815 19.10,19.90
	91.00	571.20	3901 30.00	4	3920 43.10-49.90	9	3815 90.10,90.90
542.11	3003 10.00	571.90	3901 90.30,90.90	5	3920 51.00-59.90	598.91	3809
2	3003 20.00	572.11	3903 11.00	6	3920 61.00-69.00	3	3812 20.10-30.80
3	3004 10.00	9	3903 19.00	7	3920 79.10	4	3813
9	3004 20.00	572.91	3903 20.00	8	3920 71.00-73.80,	5	3407
542.21	3003 31.00	2	3903 30.00		79.90	6	3810
2	3003 39.00	9	3903 90.10-90.90	9	3920 91.00-99.90	7	3824 40.00
3	3004 31.00	573.11	3904 10.00	582.91	3921 11.00-19.00	8	3824 50.10,50.90
4	3004 32.00	2	3904 21.00	9	3921 90.10-90.90	9	3006 70.00
9	3004 39.00	3	3904 22.00	583.10	3916 10.00		3824 10.00,30.00,
542.31	3003 40.00	573.91	3904 30.00	583.20	3916 20.00		60.11-90.97
2	3004 40.00	2	3904 40.00	583.90	3916 90.10-90.90		3825 10.00,20.00,
542.91	3003 90.00	3	3904 50.10,50.90	591.10	3808 50.00-91.90		41.00-90.90
2	3004 50.00	4	3904 61.00-69.90	591.20	3808 92.10-92.90	611.20	4115 10.00
3	3004 90.00	9	3904 90.00	591.30	3808 93.11-93.90	611.30	4104 19.10,
551.31	3301 12.10-19.80	574.11	3907 10.00	591.41	3808 94.10-94.90		41.11,41.19,
2	3301 24.10-29.91	9	3907 20.11-20.99	9	3808 99.10,99.90		49.11,49.19
3	3301 30.00	574.20	3907 30.00	592.11	1108 11.00	4107	11.11,11.19,
5	3301 90.10-90.90	574.31	3907 40.00	2	1108 12.00		12.11,12.19,
551.41	3302 10.10-10.90	2	3907 50.00	3	1108 13.00		19.10
9	3302 90.10,90.90	3	3907 60.20,60.80	4	1108 14.00	611.41	4104 11.10-11.90,
553.10	3303	4	3907 91.10,91.90	5	1108 19.10,19.90		19.51-19.90,
553.20	3304	9	3907 70.00,	6	1108 20.00		41.51-41.90,
553.30	3305		99.10,99.90	7	1109		49.51-49.90
553.40	3306	575.11	3902 10.00	592.21	3501 10.10-10.90	2	4107 11.90,
553.51	3307 10.00	2	3902 20.00	2	3501 90.10,90.90		12.91,12.99,
2	3307 20.00	3	3902 30.00	3	3502 20.10-90.90		19.90-99.90
3	3307 30.00	9	3902 90.10-90.90	4	3503	611.51	4105
4	3307 41.00,49.00	575.21	3906 10.00	5	3504	2	4112
9	3307 90.00	9	3906 90.10-90.90	6	3505 10.10-10.90	611.61	4106 21.10-22.90
554.11	3401 11.00	575.31	3908 10.00	7	3505 20.10-20.90	2	4113 10.00
5	3401 19.00	9	3908 90.00	9	3506	611.71	4106 31.10-32.90
9	3401 20.10,20.90	575.41	3909 10.00	593.11	3601		4113 20.00
554.21	3402 11.10-19.00	2	3909 20.00	2	3602	2	4106 40.10,40.90
2	3401 30.00	3	3909 30.00	593.20	3603		4113 30.00
	3402 20.20,20.90	4	3909 40.00	593.31	3604 10.00	9	4106 91.00,92.00
3	3402 90.10,90.90	5	3909 50.10,50.90	3	3604 90.00		4113 90.00
554.31	3405 10.00	575.51	3912 11.00	597.21	3811 11.10-19.00	611.81	4114 10.10,10.90
2	3405 20.00	2	3912 12.00	5	3811 21.00,29.00	3	4114 20.00
3	3405 30.00	3	3912 20.11-20.90	9	3811 90.00	612.10	4205 00.11,00.19
4	3405 40.00	4	3912 31.00-39.85	597.31	3819	612.20	4201
5	3405 90.10,90.90	9	3912 90.10,90.90	3	3820	612.90	4205 00.90
562.11	3102 30.10,30.90	575.91	3905 12.00-29.00	597.71	3403 11.00	613.11	4302 11.00
2	3102 29.00	2	3905 30.00-99.90	2	3403 19.10,19.90	3	4302 19.75
3	3102 21.00	3	3910	3	3403 91.00	9	4302 19.10-19.70,
4	3102 60.00	4	3913 10.00	4	3403 99.00		19.80,19.95
6	3102 10.10,10.90	5	3913 90.00	598.11	3803	613.20	4302 20.00
7	3102 80.00	6	3911	2	3804	613.30	4302 30.10-30.95
9	3102 40.10,40.90,	7	3914	3	3805	621.11	4005 10.00
	90.00	579.10	3915 10.00	4	3806	2	4005 20.00
562.22	3103 10.10,10.90	579.20	3915 20.00	8	3807	9	4005 91.00,99.00
9	3103 90.00	579.30	3915 30.00	598.11	3803	621.21	4006 10.00
562.31	3104 20.10-20.90	579.90	3915 90.11,90.80	2	3804	9	4006 90.00
2	3104 30.00	581.10	3917 10.10,10.90	3	3805	621.31	4007
9	3104 90.00	581.20	3917 21.10-29.00	4	3806	2	4008 11.00,19.00
562.91	3105 20.10,20.90	581.30	3917 31.00	598.61	3801	3	4008 21.10-29.00

Bilag 6

Nøgle mellem SITC, Rev. 4-varenumre og KN-varenumre 2010

SITC-varenr.	Varenummer (KN)	SITC-varenr.	Varenummer (KN)	SITC-varenr.	Varenummer (KN)	SITC-varenr.	Varenummer (KN)
621.41	4009 11.00	642.31	4820 10.10-10.90	4	5006		39.00,
2	4009 21.00	2	4820 20.00	5	7019 11.00-19.90		49.00
3	4009 31.00	3	4820 30.00	6	5306	3	5514 11.00-19.10,
4	4009 41.00	4	4820 40.00	7	5307		21.00-23.00,
5	4009 12.00,	5	4820 50.00	9	5308		30.10-30.50,
	22.00,	9	4820 90.00	652.11	5803 00.10		41.00-43.00
	32.00,	642.41	4813 10.00,20.00	2	5802 11.00	4	5514 19.90,
	42.00	2	4816	3	5802 19.00		29.00,
625.10	4011 10.00	3	4818 10.10,10.90	4	5801 21.00,		30.90,
625.20	4011 20.10,20.90	4	4811 41.20		24.00		49.00
625.30	4011 30.00	5	4823 20.00	5	5801 22.00,23.00,	653.41	5515 13.11-13.99,
625.41	4011 40.00	8	4810 22.90		25.00,26.00		22.11-22.99
2	4011 50.00		4823 90.40	652.21	5208 11.10-19.00	2	5515 12.10-12.90,
625.51	4011 61.00-69.00	642.91	4822	2	5209 11.00-19.00		21.10-21.90,
9	4011 92.00-99.00	3	4823 61.00-69.90	3	5210 11.00,19.00		91.10-91.90
625.91	4013	4	4818 20.10-30.00,	4	5211 11.00-19.00	3	5515 11.10-11.90,
2	4012 11.00-19.00		50.00-90.90	5	5212 11.10,11.90		19.10-19.90,
3	4012 20.00	5	4818 40.11-40.99	6	5212 21.10,21.90		29.00,
4	4012 90.20-90.90	9	4810 29.80	652.31	5208 21.10-29.00		99.20-99.80
629.11	4014 10.00		4811 41.90,49.00	2	5208 31.00-39.00	653.51	5408 10.00
9	4014 90.00		4823 40.00,	3	5208 41.00-49.00	2	5408 21.00-24.00
629.21	4010 31.00-34.00		70.10,70.90	4	5208 51.00-59.90	9	5408 31.00-34.00
9	4010 11.00-19.00,	651.12	5106 10.10,10.90	652.41	5209 21.00-29.00	653.60	5516 11.00-14.00
	35.00-39.00	3	5107 10.10,10.90	2	5209 31.00-39.00	653.81	5516 41.00-44.00
629.91	4017	4	5108	3	5209 42.00	2	5516 31.00-34.00
2	4016 10.00	5	5110	4	5209 41.00,	3	5516 21.00-24.00
9	4016 91.00-99.97	6	5109 10.10,10.90		43.00,49.00	9	5516 91.00-94.00
633.11	4503 10.10,10.90	7	5106 20.10-20.99	5	5209 51.00-59.00	653.91	5801 31.00,
9	4503 90.00	8	5107 20.10-20.99	652.51	5210 21.00,29.00		34.00
633.21	4504 10.11-10.99	9	5109 90.00	2	5210 31.00-39.00	3	5801 32.00,33.00,
9	4504 90.20,90.80	651.21	5204 11.00,19.00	3	5210 41.00,49.00		35.00,36.00
634.11	4408 10.15-10.99	2	5204 20.00	4	5210 51.00,59.00	654.11	5007 10.00
2	4408 31.11-90.95	651.31	5207 10.00	652.61	5211 20.00	3	5007 20.11-20.71
634.21	4413	2	5207 90.00	2	5211 31.00-39.00	9	5007 90.10-90.90
2	4410 11.10-19.00	3	5205	3	5211 42.00	654.21	5111 11.00-19.90
3	4410 90.00	4	5206	4	5211 41.00,	2	5112 11.00-19.90
634.31	4412 31.10-32.90	651.41	5401 10.12-10.90		43.00-49.90	654.31	5111 20.00-30.90
9	4412 39.00	2	5401 20.10,20.90	5	5211 51.00-59.00	2	5112 20.00-30.90
634.41	4412 94.10	3	5508 10.10,10.90	652.91	5212 12.10,12.90	3	5111 90.10-90.99
9	4412 10.00,	4	5508 20.10,20.90	2	5212 13.10,13.90	4	5112 90.10-90.99
	94.90-99.85	651.51	5402 31.00,32.00	3	5212 14.10,14.90	5	5801 10.00
634.51	4411 92.10,92.90	2	5402 33.00	4	5212 15.10,15.90	654.41	5309 11.10-19.00
2	4411 93.10,93.90	9	5402 34.00,39.00	5	5212 22.10,22.90	2	5309 21.00,29.00
3	4411 12.10-14.90	651.62	5402 11.00-20.00	6	5212 23.10,23.90	654.50	5310
9	4411 94.10,94.90	3	5402 44.00-49.00	7	5212 24.10,24.90	654.60	7019 40.00-59.00
634.91	4404	4	5402 51.00-59.90	8	5212 25.10,25.90	654.91	5809
3	4405	9	5402 61.00-69.90	653.11	5407 10.00	2	5113
635.11	4415 10.10,10.90	651.71	5406	2	5407 20.11-20.90	3	5311
2	4415 20.20,20.90	3	5403 10.00	3	5407 30.00	4	5803 00.30,00.90
635.20	4416	4	5403 31.00	4	5407 41.00-44.00	5	5801 90.10,90.90
635.31	4418 10.10-10.90	5	5403 32.00-39.00	5	5407 51.00-54.00	6	5802 20.00
2	4418 20.10-20.80	6	5403 41.00-49.00	6	5407 61.10-61.90	7	5802 30.00
3	4418 50.00	7	5405	7	5407 69.10-74.00	655.11	6001 10.00
9	4418 40.00,	651.81	5511 10.00	8	5407 81.00-84.00	2	6001 21.00-29.00
	60.00-90.80	2	5509 11.00-42.00	9	5407 91.00-94.00	9	6001 91.00-99.00
635.41	4414	3	5511 20.00	653.21	5512 11.00-19.90	655.21	6002
2	4419	4	5509 51.00-99.00	5	5512 21.00-29.90		6003
9	4420	5	5511 30.00	9	5512 91.00-99.90	2	6004
635.91	4417	6	5510 11.00,12.00	653.31	5513 11.20-13.00,	3	6005
9	4421	7	5510 20.00-90.00		21.00-23.90,	9	6006
641.00	4823 90.85	8	5404		31.00,	656.11	5806 10.00
641.10	4801	651.91	5605 651.91		41.00		5911 10.00
641.20	4802 61.80	2	5004 2	2	5513 19.00,	2	5806 20.00
1	4802 10.00	3	5005		29.00,	3	5806 31.00-39.00

Bilag 6

Nøgle mellem SITC, Rev. 4-varenumre og KN-varenumre 2010

SITC-varenr.	Varenummer (KN)	SITC-varenr.	Varenummer (KN)	SITC-varenr.	Varenummer (KN)	SITC-varenr.	Varenummer (KN)
4	5806 40.00	659.12	5904	3	6806 90.00	2	7202 30.00
656.21	5807 10.10,10.90	659.21	5701 10.10,10.90	663.70	6903	3	7202 41.10-49.90
9	5807 90.10,90.90	9	5701 90.10,90.90	663.81	6812	4	7202 50.00
656.31	5606	659.30	5702 10.00	2	6813	5	7202 60.00
2	5808	659.41	5703 10.00	663.91	6909	9	7202 70.00-99.80
656.41	5804 10.10,10.90	2	5703 20.12-20.98	9	6914	672.41	7206 10.00
2	5804 21.10-29.90	3	5703 30.12-90.80	664.11	7001	5	7206 90.00
3	5804 30.00	659.51	5702 31.10,31.80,	2	7002	7	7218 10.00
656.51	5810 10.10,10.90		41.10,41.90,	664.31	7004 20.10-20.99	9	7224 10.10,10.90
9	5810 91.10-99.90		50.10,	9	7004 90.10,90.80	672.61	7207 11.11-11.90
657.11	5602 10.11-10.90		91.00	664.41	7005 10.05-29.80	2	7207 12.10,12.90
2	5602 21.00,29.00	2	5702 32.10,32.90,	2	7005 30.00	9	7207 19.12-19.80
9	5602 90.00		42.10,42.90,	664.51	7003 12.10-19.90	672.70	7207 20.11-20.80
657.20	5603		50.31,50.39,	2	7003 20.00	672.81	7218 91.10-99.80
657.31	5901		92.10,92.90	3	7003 30.00	2	7224 90.02-90.90
2	5903	9	5702 20.00,	664.71	7007 11.10-19.80	673.21	7208 10.00,25.00,
3	5906		39.00,	2	7007 21.20-29.00		36.00,37.00
4	5907		49.00,	664.81	7009 10.00	2	7208 26.00,27.00,
5	5905		50.90,	9	7009 91.00,92.00		38.00,39.00
657.40	5811		99.00	664.91	7006	3	7208 51.20,
657.51	5607	659.61	5704	2	7008		52.10-52.99
2	5608	9	5705	3	7011	4	7208 40.00,
9	5609	661.11	2522 10.00	4	7015		51.91,51.98
657.61	6501	2	2522 20.00	5	7019 31.00-39.00,	5	7208 53.10-54.00
2	6502	3	2522 30.00		90.10-90.99	6	7211 13.00
657.71	5601	661.21	2523 10.00	6	7016 90.10-90.70	7	7211 14.00
2	5908	2	2523 21.00,29.00	665.11	7010 20.00-90.99	9	7211 19.00
3	5911 20.00-90.90	3	2523 30.00	2	7020 00.07,00.08	673.41	7209 15.00
657.81	5604 10.00	9	2523 90.00	665.21	7013 10.00	2	7209 16.10,16.90
5	5604 90.10	661.31	6801	2	7013 22.10-37.99	3	7209 17.10,17.90
9	5604 90.90	2	6803	3	7013 41.10-49.99	4	7209 18.10-18.99
657.91	5909	3	6802 10.00	9	7013 91.10-99.00	5	7209 25.00
2	5910	4	6802 21.00	665.91	7017	6	7209 26.10,26.90
3	5902	5	6802 23.00,29.00	2	7010 10.00	7	7209 27.10,27.90
658.11	6305 10.10,10.90	6	6802 91.10,91.90	3	7018	8	7209 28.10,28.90
2	6305 20.00	9	6802 92.10-99.90	4	7016 10.00	9	7211 23.20-29.00
3	6305 32.11-39.00	661.81	6807	5	7014	673.51	7208 90.20,90.80
9	6305 90.00	2	6808	9	7020 00.05,	2	7209 90.20,90.80
658.21	6306 12.00,19.00	3	6811		00.10-00.80	3	7211 90.20,90.80
2	6306 22.00,29.00	662.31	6901	666.11	6911 10.00	674.11	7210 30.00
3	6306 30.00	2	6902	2	6911 90.00	2	7212 20.00
4	6306 40.00	3	3816	3	6912	3	7210 41.00,49.00
9	6306 91.00,99.00	662.41	6904	666.21	6913 10.00	4	7212 30.00
658.31	6301 20.10,20.90	2	6905	9	6913 90.10-90.99	674.21	7210 11.00-12.80
2	6301 30.10,30.90	3	6906	667.11	7101 10.00	2	7212 10.10,10.90
3	6301 40.10,40.90	4	6907	2	7101 21.00	674.31	7210 70.10,70.80
9	6301 90.10,90.90	5	6908	3	7101 22.00	2	7212 40.20,40.80
658.41	6302 10.00	663.11	6804 10.00	667.21	7102 10.00	674.41	7210 20.00
2	6302 21.00,	2	6804 21.00-23.00	2	7102 31.00	2	7210 50.00
	31.00	3	6804 30.00	9	7102 39.00	3	7210 61.00,69.00
3	6302 22.10-29.90,	663.21	6805 10.00	667.31	7103 10.00	4	7210 90.30-90.80
	32.10-39.90	2	6805 20.00	9	7103 91.00,99.00	674.51	7212 50.20-50.90
4	6302 40.00	9	6805 30.10-30.80	667.41	7104 10.00	2	7212 60.00
5	6302 51.00	663.31	6809	2	7104 20.00	675.11	7225 11.00-19.90
6	6302 53.10-59.90	2	6810 11.10-19.90	9	7104 90.00	2	7226 11.00-19.80
7	6302 60.00,91.00	3	6810 91.10,91.90	671.21	7201 10.11-10.90	675.21	7225 30.30,
8	6302 93.10-99.90	4	6810 99.00	2	7201 20.00		40.15,
658.51	6303	5	6814	3	7201 50.10,50.90		50.20
2	6304 11.00-19.90	6	6815 10.10,10.90	671.31	7205 10.00	2	7226 20.00
9	6304 91.00-99.00	7	6815 20.00	2	7205 21.00,29.00	675.31	7219 11.00-12.90
658.91	5805	8	6815 91.00	3	7203	2	7219 13.10,13.90
2	6307 10.10-10.90	9	6815 99.10,99.90	671.41	7202 11.20,11.80	3	7219 14.10,14.90
3	6307 20.00-90.99	663.51	6806 10.00	9	7202 19.00	4	7219 21.10-22.90
9	6308	2	6806 20.10,20.90	671.51	7202 21.00-29.90	5	7219 23.00

Bilag 6

Nøgle mellem SITC, Rev. 4-varenumre og KN-varenumre 2010

SITC-varenr.	Varenummer (KN)	SITC-varenr.	Varenummer (KN)	SITC-varenr.	Varenummer (KN)	SITC-varenr.	Varenummer (KN)
6	7219 24.00	2	7217 10.50,	3	7504	2	7413
7	7220 11.00		20.50,	4	7506	3	7614
8	7220 12.00		30.50,	684.11	7601 10.00	693.20	7313
675.41	7225 30.10,		90.50	2	7601 20.10-20.99	693.51	7314
	30.90	3	7217 10.90,	684.21	7604	2	7419 99.10
2	7225 40.12,		20.90,	2	7605	694.10	7317
	40.40-40.90		30.90,	3	7606	694.21	7318 11.00-19.00
3	7226 91.20-91.99		90.90	4	7607	2	7318 21.00-29.00
675.51	7219 31.00	678.21	7223	5	7603	694.31	7415 10.00
2	7219 32.10,32.90	9	7229	6	7608	2	7415 21.00,29.00
3	7219 33.10,33.90	679.11	7303	7	7609	3	7415 33.00,39.00
4	7219 34.10,34.90	2	7304 11.00-19.90	685.11	7801 91.00-99.99	694.40	7616 10.00
5	7219 35.10,35.90	3	7304 22.00-29.90	2	7801 10.00	695.10	8201
6	7220 20.21-20.89	4	7304 31.20-39.98	685.21	7806 00.30	695.21	8202 10.00
675.61	7225 50.80	5	7304 41.00-49.99	2	7804	2	8203 10.00
2	7226 92.00	6	7304 51.12-59.99	4	7806 00.50	3	8203 20.10-40.00
675.71	7219 90.20,90.80	7	7304 90.00	686.11	7901 11.00-12.90	695.30	8204
2	7220 90.20,90.80	679.31	7305 11.00-19.00	2	7901 20.00	695.41	8205 10.00
3	7225 91.00-99.00	2	7305 20.00	686.31	7904	2	8205 20.00
4	7226 99.10-99.70	3	7305 31.00,39.00	2	7905	3	8205 30.00
676.11	7213 10.00	9	7305 90.00	3	7903	4	8205 40.00
2	7213 20.00	679.41	7306 11.10-19.90	4	7907 00.10	5	8205 51.00
3	7213 91.10,	2	7306 21.00,29.00	687.11	8001 10.00	6	8205 59.10-60.00
	91.41-91.70,	3	7306 30.11-50.80	2	8001 20.00	7	8205 70.00
	99.10	4	7306 61.10-69.90	687.21	8003	8	8205 80.00
4	7213 91.20,	9	7306 90.00	2	8007 00.10	9	8205 90.00
	91.90,	679.51	7307 11.10,11.90	3	8007 00.30	695.51	8202 20.00
	99.90	2	7307 19.10,19.90	4	8007 00.50	2	8202 31.00
5	7221	3	7307 21.00	689.11	8101 10.00,94.00,	3	8202 39.00
7	7227 10.00	4	7307 22.10,22.90		97.00	4	8202 40.00
9	7227 20.00-90.95	5	7307 23.10,23.90	2	8102 10.00,94.00,	5	8202 91.00
676.21	7214 20.00	6	7307 29.10-29.90		97.00	9	8202 99.11-99.90
2	7214 30.00	9	7307 91.00-99.90	3	8103 20.00,30.00	695.61	8208
3	7214 91.10,	681.12	7107	4	8104 20.00	2	8209
	99.10-99.95	3	7106 91.10,91.90	5	8104 11.00,19.00	3	8207 13.00-19.90
4	7214 91.90	4	7106 10.00,	689.81	8105 20.00,30.00	4	8207 20.10-90.99
5	7222 11.11-19.90		92.20,92.80	2	8107 20.00,30.00	695.70	8206
9	7228 30.20-30.89	681.22	7111	3	8108 20.00,30.00	696.31	8212 10.10,10.90
676.31	7215 10.00	3	7110 11.00	4	8109 20.00,30.00	5	8212 20.00
2	7215 50.11-50.80	4	7110 21.00,	689.91	8112 12.00,13.00	8	8212 90.00
4	7222 20.11-20.89		31.00,	2	8106	696.40	8213
9	7228 50.20-50.80		41.00	3	8110	696.51	8214 10.00
676.41	7228 10.20-10.90	5	7110 19.10,19.80,	4	8111	5	8214 20.00
2	7228 20.10-20.99		29.00,	5	8112 21.10-29.00	9	8214 90.00
3	7214 10.00		39.00,	6	8112 92.95	696.61	8215 10.20-10.80
4	7215 90.00		49.00	7	8112 92.91	2	8215 20.10,20.90
5	7222 30.51-30.97	682.11	7402	8	8112 51.00,52.00,	3	8215 91.00
6	7228 40.10,40.90	2	7403 11.00-19.00		92.10-92.89	9	8215 99.10,99.90
7	7228 60.20,60.80	3	7405	9	8112 59.00	696.80	8211
8	7228 80.00	4	7403 21.00-29.00		8113	697.31	7321 11.10-19.00
676.81	7216 10.00-22.00	682.31	7407 10.00	691.11	7308 10.00	2	7321 81.10-89.00
2	7216 31.10-40.90	2	7407 21.10-29.90	2	7308 20.00	3	7321 90.00
3	7216 50.10-50.99	682.41	7408 11.00-19.90	3	7308 30.00	4	7418 19.10
4	7216 61.10-69.00	2	7408 21.00-29.00	4	7308 40.10,40.90	697.41	7323 91.00-99.99
5	7216 91.10-99.00	682.51	7409 11.00,19.00	9	7308 90.10-90.99	2	7418 11.00,
6	7301	2	7409 21.00-90.00	691.21	7610 10.00		19.90
7	7222 40.10-40.90	682.61	7410	9	7610 90.10,90.90	3	7615 11.00-19.90
8	7228 70.10,70.90	2	7406	692.11	7309	4	7323 10.00
677.01	7302 10.10-10.90	682.71	7411	2	7611	697.51	7324
9	7302 30.00-90.00	2	7412	692.41	7310	2	7418 20.00
678.11	7217 10.10-10.39,	683.11	7502 10.00	2	7612	3	7615 20.00
	20.10,20.30,	2	7502 20.00	3	7311	697.81	8210
	30.41,30.49,	683.21	7505	4	7613	2	8306 21.00-30.00
	90.20	2	7507	693.11	7312	699.11	8301

Bilag 6

Nøgle mellem SITC, Rev. 4-varenumre og KN-varenumre 2010

SITC-varenr.	Varenummer (KN)	SITC-varenr.	Varenummer (KN)	SITC-varenr.	Varenummer (KN)	SITC-varenr.	Varenummer (KN)
2	8303	2	8408 90.21-90.89	3	8430 39.00	9	8466 91.20-92.80
3	8302 10.00	713.91	8409 91.00	4	8430 49.00	728.31	8474 10.00
4	8302 20.00	2	8409 99.00	5	8430 61.00	2	8474 20.00
5	8302 30.00	714.41	8411 11.00-12.80	7	8430 69.00	3	8474 31.00-39.00
6	8302 41.10-41.90	9	8412 10.00	8	8479 10.00	4	8474 80.10,80.90
7	8302 42.00	714.81	8411 21.00-22.80	723.91	8431 41.00	9	8474 90.10,90.90
9	8302 49.00-60.00	9	8411 81.00-82.80	2	8431 42.00	728.41	8475 10.00-29.00
699.21	7315 20.00	714.91	8411 91.00	3	8431 43.00	2	8477 10.00-80.99
2	7315 81.00-90.00	9	8411 99.00	9	8431 49.20,49.80	3	8478 10.00
699.31	7319 90.10,90.90	716.10	8501 10.10-10.99	724.33	8452 10.11-10.90	4	8479 30.10,30.90
2	7319 20.00,30.00	716.20	8501 31.00-34.98	5	8452 21.00,29.00	6	8479 81.00
3	8308	716.31	8501 20.00,	9	8452 30.10-90.00	7	8401 20.00
699.41	7320		40.20-53.99	724.41	8444	9	8479 40.00-60.00,
2	7419 99.30	2	8501 61.20-64.00	2	8445 11.00-19.00		82.00-89.97
699.51	8307	716.40	8502 40.00	3	8445 20.00-40.00		8486 10.00
2	8306 10.00	716.51	8502 11.20-20.80	9	8448 20.00-39.00		8508 60.00
3	8309	2	8502 31.00-39.80	724.51	8446	728.51	8475 90.00
4	8310	716.90	8503	2	8447 11.00-20.80	2	8477 90.10,90.80
5	8311	718.11	8410 11.00-13.00	3	8447 90.00	3	8478 90.00
699.61	7316	9	8410 90.00	4	8445 90.00	5	8479 90.20,90.80
2	7325 10.50-10.99	718.71	8401 10.00	5	8449	731.11	8456 10.00
3	7325 91.00-99.90	7	8401 30.00	724.61	8448 11.00,19.00	2	8456 20.00
5	7326 11.00-19.90	8	8401 40.00	7	8448 42.00,49.00		8486 20.10
7	7326 20.30-20.80	718.91	8412 21.20,21.80	8	8448 51.10-59.00	3	8456 30.11-30.90
9	7326 90.10-90.98	2	8412 31.00	724.71	8450 20.00	4	8456 90.00
699.71	7419 10.00	3	8412 29.20-29.89,	2	8451 10.00		8486 30.30
3	7419 91.00,	9	39.00-80.80	3	8451 29.00	731.21	8457 10.10,10.90
	99.90	9	8412 90.20-90.80	4	8451 30.10-80.80	2	8457 20.00
5	7508	721.11	8432 10.00	724.81	8453 10.00	3	8457 30.10,30.90
6	7806 00.10,	2	8432 30.11-40.90	3	8453 20.00	731.31	8458 11.20-11.80
	00.90	3	8432 21.00-29.90	5	8453 80.00	5	8458 91.20,91.80
7	7907 00.90	8	8432 80.00	8	8453 90.00	7	8458 19.00
8	8007 00.90	9	8432 90.00	724.91	8450 90.00	9	8458 99.00
9	7616 91.00-99.90	721.21	8433 11.10-19.90	2	8451 90.00	731.41	8459 10.00
699.81	8105 90.00	2	8433 51.00	725.11	8439 10.00	2	8459 21.00
3	8107 90.00	3	8433 20.10-40.00,	2	8439 20.00,30.00	3	8459 29.00
5	8108 90.30-90.90		52.00-59.85	725.21	8441 10.10-10.70	4	8459 31.00
7	8109 90.00	6	8433 60.00	3	8441 20.00	5	8459 39.00
699.91	8101 96.00,	7	8437 10.00	5	8441 30.00	6	8459 40.10,40.90
	99.10,99.90	9	8433 90.00	7	8441 40.00	731.51	8459 51.00
2	8102 95.00,96.00,	721.31	8434 10.00	9	8441 80.00	2	8459 59.00
	99.00	8	8434 20.00	725.91	8439 91.10-99.90	3	8459 61.10,61.90
3	8103 90.10,90.90	9	8434 90.00	9	8441 90.10,90.90	4	8459 69.10,69.90
4	8104 30.00,90.00	721.91	8435 10.00	726.31	8442 30.10-30.99	7	8459 70.00
5	8112 19.00	5	8436 21.00,29.00	5	8442 50.20,50.80	731.61	8460 11.00
9	8112 99.20-99.70	6	8436 10.00,	726.51	8443 11.00	2	8460 19.00
711.11	8402 11.00-19.90		80.10,80.90	5	8443 12.00	3	8460 21.11-21.90
2	8402 20.00	8	8435 90.00	9	8443 13.10-13.90	4	8460 29.10,29.90
711.21	8404 10.00	9	8436 91.00,99.00	726.61	8443 14.00,15.00	5	8460 31.00
2	8404 20.00	722.30	8701 30.00	3	8443 16.00	6	8460 39.00
711.91	8402 90.00	722.41	8701 10.00	5	8443 17.00	7	8460 40.10,40.90
2	8404 90.00	9	8701 90.11-90.90	7	8443 19.20-19.70	9	8460 90.10,90.90
712.11	8406 10.00	723.11	8429 11.00,19.00	726.81	8440 10.10-10.90	731.71	8461 20.00
9	8406 81.00,82.00	2	8429 20.00	9	8440 90.00	3	8461 30.10,30.90
712.80	8406 90.10,90.90	723.21	8429 51.10-51.99	726.91	8442 40.00	5	8461 40.11-40.90
713.11	8407 10.00	2	8429 52.10,52.90	9	8443 91.10-91.99,	7	8461 50.11-50.90
9	8409 10.00	9	8429 59.00		99.90	9	8461 90.00
713.21	8407 31.00-33.00	723.31	8429 30.00	727.11	8437 80.00	733.11	8462 10.10,10.90
2	8407 34.10-34.99	3	8429 40.10-40.90	9	8437 90.00	2	8462 21.10,21.80
3	8408 20.10-20.99	5	8430 31.00	727.21	8479 20.00	3	8462 29.10-29.98
713.31	8407 21.10-21.99	7	8430 41.00	2	8438 10.10-80.99	4	8462 31.00
2	8407 29.00	9	8430 50.00	9	8438 90.00	5	8462 39.10-39.99
3	8408 10.11-10.99	723.41	8430 10.00	728.11	8464	6	8462 41.10,41.90
713.81	8407 90.10-90.90	2	8430 20.00	2	8465	7	8462 49.10,49.90

Bilag 6

Nøgle mellem SITC, Rev. 4-varenumre og KN-varenumre 2010

SITC-varenr.	Varenummer (KN)	SITC-varenr.	Varenummer (KN)	SITC-varenr.	Varenummer (KN)	SITC-varenr.	Varenummer (KN)
8	8462 91.20-99.80	9	8413 19.00	9	8467 91.00-99.00	4	8470 50.00
733.91	8463 10.10,10.90	742.20	8413 30.20,30.80	745.21	8422 19.00	8	8470 90.00
3	8463 20.00	742.30	8413 40.00	3	8422 20.00	751.32	8443 31.91,
5	8463 30.00	742.40	8413 50.20-50.80	7	8422 30.00,40.00		32.91,
9	8463 90.00	742.50	8413 60.20-60.80	9	8422 90.10,90.90		39.10
735.11	8466 10.20-10.80	742.60	8413 70.21-70.89	745.31	8423 20.00-89.00	3	8443 31.99,
3	8466 20.20-20.98	742.71	8413 20.00,	2	8423 10.10,10.90		32.93,
	8486 90.10		81.00	9	8423 90.00		39.31
5	8466 30.00	5	8413 82.00	745.61	8424 10.00	5	8443 39.39
735.91	8466 93.00	742.91	8413 91.00	2	8424 20.00	751.91	8472 10.00
	8486 90.50-90.70	5	8413 92.00	3	8424 30.01-30.90	3	8472 30.00
5	8466 94.00	743.11	8414 10.20-10.89	4	8424 81.10-81.99	9	8443 32.99
737.11	8454 10.00,20.00	3	8414 20.20,20.80	5	8424 89.00		8472 90.10-90.70
2	8454 30.10,30.90	5	8414 30.20-30.89	8443	32.10,	752.20	8471 41.00
9	8454 90.00	7	8414 40.10,40.90		39.90	752.30	8471 30.00,
737.21	8455 10.00-22.00	9	8414 80.11-80.80	8	8424 90.00		49.00,50.00
9	8455 30.10-90.00	743.41	8414 51.00		8486 90.30	752.60	8471 60.60,60.70
737.31	8515 11.00	3	8414 59.20-59.80	745.91	8420 10.10-10.80		8528 41.00,
2	8515 19.00	5	8414 60.00	3	8420 91.10-99.00		51.00,
3	8515 21.00	743.51	8421 11.00	5	8476 21.00-89.00		61.00
4	8515 29.10,29.90	5	8421 12.00	7	8476 90.00	752.70	8471 70.20-70.98
5	8515 31.00	9	8421 19.20,19.70	746.10	8482 10.10,10.90	752.90	8471 80.00,90.00
6	8515 39.13-39.90	743.61	8421 21.00	746.20	8482 20.00	759.10	8443 99.10
7	8515 80.11-80.90	2	8421 22.00	746.30	8482 30.00	759.91	8473 10.11-10.90
9	8515 90.00	3	8421 23.00	746.40	8482 40.00	3	8473 40.11-40.80
737.41	8468 10.00	4	8421 31.00	746.50	8482 50.00	5	8473 21.10-29.90
2	8468 20.00	7	8421 29.00	746.80	8482 80.00	7	8473 30.20,30.80,
3	8468 80.00	9	8421 39.20-39.80	746.91	8482 91.10,91.90		50.20,50.80
9	8468 90.00	743.80	8414 90.00	9	8482 99.00	761.10	8528 49.35-49.99,
741.21	8416 10.10,10.90	743.91	8421 91.00	747.10	8481 10.05-10.99		59.90,
3	8416 20.10-20.80		8486 90.20	747.20	8481 20.10,20.90		69.10,
5	8416 30.00	5	8421 99.00	747.30	8481 30.91,30.99		69.99-72.99
8	8416 90.00	744.11	8427 10.10,10.90	747.40	8481 40.10,40.90	761.20	8528 49.10,
741.31	8514 10.10,10.80	2	8427 20.11-20.90	747.80	8481 80.11-80.99		59.10,
2	8514 20.10,20.80	3	8427 90.00	747.90	8481 90.00		69.91,
3	8514 30.19,30.99	4	8709 11.10,11.90	748.10	8483 10.21-10.95		73.00
4	8514 40.00	5	8709 19.10,19.90	748.21	8483 20.00	762.11	8527 21.20-21.98
5	8514 90.00	9	8709 90.00	2	8483 30.32-30.80	2	8527 29.00
6	8417 10.00	744.21	8425 11.00,19.00	748.31	7315 11.10,11.90	762.21	8527 12.10-13.99
7	8417 20.10,20.90	5	8425 31.00,39.00	2	7315 12.00	2	8527 19.00
8	8417 80.30-80.70	744.31	8426 11.00	9	7315 19.00	762.81	8527 91.11-91.99
9	8417 90.00	2	8426 12.00	748.40	8483 40.21-40.90	2	8527 92.10,92.90
741.43	8418 50.11-50.90	3	8426 19.00	748.50	8483 50.20,50.80	9	8527 99.00
5	8418 61.00,69.00	4	8426 20.00	748.60	8483 60.20,60.80	763.31	8519 20.10
9	8418 91.00-99.90	5	8426 30.00	748.90	8483 90.20-90.89	3	8519 89.11
741.51	8415 10.10,10.90	7	8426 41.00,49.00	749.11	8480 10.00	5	8519 30.00
5	8415 20.00-83.00	9	8426 91.10-99.00	2	8480 20.00	763.81	8521
9	8415 90.00	744.41	8425 41.00	3	8480 30.10,30.90		8525 80.30-80.99
741.71	8405 10.00	3	8425 42.00	4	8480 41.00	2	8519 81.11,
2	8405 90.00	9	8425 49.00	5	8480 49.00		89.15
3	8419 40.00	744.71	8428 20.20,20.80	6	8480 50.00	3	8519 20.91,20.99,
4	8419 50.00	2	8428 31.00	7	8480 60.00		81.15-81.45,
5	8419 60.00	3	8428 32.00	8	8480 71.00		89.19
741.81	8419 11.00	4	8428 33.00	9	8480 79.00	4	8519 50.00,
2	8419 19.00	9	8428 39.20,39.90	749.20	8484 10.00,		81.51-81.95,
3	8419 20.00	744.81	8428 10.20,10.80		90.00		89.90
4	8419 31.00	5	8428 40.00	749.91	8487 10.10,10.90	764.11	8517 11.00,
5	8419 32.00	9	8428 60.00-90.90	9	8484 20.00		18.00,
6	8419 39.00	744.91	8431 10.00		8487 90.10-90.90		69.10
7	8419 81.20,81.80	2	8431 20.00	751.13	8469 00.10	9	8443 31.10,
9	8419 89.10-89.98	3	8431 31.00	5	8469 00.91		32.30
	8486 30.10	4	8431 39.10,39.70	8	8469 00.99		8517 61.00,62.00,
741.90	8419 90.15,90.85	745.11	8467 11.10-19.00	751.21	8470 10.00		69.20,
742.11	8413 11.00	2	8467 81.00,89.00	2	8470 21.00-30.00		69.90

Bilag 6

Nogle mellem SITC, Rev. 4-varenumre og KN-varenumre 2010

SITC-varenr.	Varenummer (KN)	SITC-varenr.	Varenummer (KN)	SITC-varenr.	Varenummer (KN)	SITC-varenr.	Varenummer (KN)
764.21	8518 10.30,10.95	2	9018 12.00-19.90		30.90,40.00	7	8714 91.10-99.90
2	8518 21.00,22.00	3	9018 20.00	5	8512 90.90	786.10	8716 10.10-10.99
3	8518 29.30,29.95	774.21	9022 12.00-19.00	778.41	8467 21.10-21.99	786.21	8716 20.00
4	8518 30.20,30.95	2	9022 21.00,29.00	3	8467 22.10-22.90	2	8716 31.00
5	8518 40.30-40.89	3	9022 30.00	5	8467 29.10-29.90	9	8716 39.10-39.80
6	8518 50.00	9	9022 90.10,90.90	778.61	8532 10.00	786.30	8609
764.31	8525 50.00	775.11	8450 11.11-19.00	2	8532 21.00	786.83	8716 40.00
2	8517 12.00	2	8451 21.00	3	8532 22.00	5	8716 80.00
	8525 60.00	775.21	8418 10.20-29.00	4	8532 23.00	9	8716 90.10-90.90
764.81	8517 69.31,69.39	2	8418 30.20-40.80	5	8532 24.00	791.11	8601 10.00
2	8525 80.11,80.19	775.30	8422 11.00	6	8532 25.00	5	8601 20.00
3	8526	775.41	8510 10.00	7	8532 29.00	791.21	8602 10.00
764.91	8517 70.90	2	8510 20.00	8	8532 30.00	9	8602 90.00
2	8518 90.00	9	8510 90.00	9	8532 90.00	791.60	8603
3	8517 70.11-70.19	775.71	8508 11.00,19.00	778.71	8543 10.00	791.70	8605
	8529	2	8509 40.00	8	8486 30.50	791.81	8604
9	8522	3	8509 80.00		8523 52.10,52.90	2	8606
771.11	8504 21.00-23.00		8510 30.00		8543 20.00-70.90	791.91	8608
9	8504 31.21-34.00	9	8508 70.00	9	8486 90.40	9	8607
771.21	8504 40.30-40.90		8509 90.00		8542 31.10,	792.11	8802 11.00
3	8504 10.20,10.80	775.81	8516 10.11-10.90		32.10,	5	8802 12.00
5	8504 50.20,50.95	2	8516 21.00-29.99		39.10	792.20	8802 20.00
9	8504 90.05-90.99	3	8516 31.10-33.00		90.00	792.30	8802 30.00
772.20	8534	4	8516 40.10,40.90	778.81	8505	792.40	8802 40.00
772.31	8533 10.00	5	6301 10.00	2	8530 10.00,80.00	792.50	8802 60.10,60.90
2	8533 21.00,29.00	6	8516 50.00-60.90	3	8530 90.00	792.82	8801
3	8533 31.00,39.00	7	8516 71.00-79.70	4	8512 30.10	3	8805
5	8533 40.10,40.90	8	8516 80.20,80.80		8531 10.30-80.95	792.91	8803 10.00
8	8533 90.00	9	8516 90.00	5	8512 90.10	3	8803 20.00
772.41	8535 10.00	776.11	8540 11.11-11.99		8531 90.20,90.85	5	8803 30.00
2	8535 21.00	2	8540 12.00	6	8545	7	8803 90.10-90.90
3	8535 29.00	776.21	8540 20.10,20.80	9	8548 90.20,90.90	793.11	8903 10.10,10.90
4	8535 30.10,30.90	3	8540 40.00-60.00	781.10	8703 10.11,10.18	2	8903 91.10-91.99
5	8535 40.00	5	8540 71.00-79.00	781.20	8703 21.10-90.90	9	8903 92.10-99.99
9	8535 90.00	7	8540 81.00,89.00	782.11	8704 10.10,10.90	793.22	8901 20.10,20.90
772.51	8536 10.10-10.90	9	8540 91.00,99.00	9	8704 21.10-90.00	4	8902
2	8536 20.10,20.90	776.31	8541 10.00	782.21	8705 10.00	6	8901 30.10,30.90
3	8536 30.10-30.90	2	8541 21.00	3	8705 20.00	7	8901 90.10-90.99
4	8536 41.10-49.00	3	8541 29.00	5	8705 30.00	8	8901 10.10,10.90
5	8536 50.03-50.80	5	8541 30.00	7	8705 40.00	9	8906
7	8536 61.10,61.90	7	8541 40.10,40.90	9	8705 90.10-90.90	793.30	8908
8	8536 69.10-70.00	9	8541 50.00	783.11	8702 10.11-10.99	793.51	8905 10.10,10.90
9	8536 90.01-90.85	776.41	8542 32.31-32.75	9	8702 90.11-90.90	5	8905 20.00
772.61	8537 10.10-10.99	3	8542 32.90	783.20	8701 20.10,20.90	9	8905 90.10,90.90
2	8537 20.91,20.99	5	8542 31.90,	784.10	8706	793.70	8904
772.81	8538 10.00		33.00,	784.21	8707 10.10,10.90	793.91	8907 10.00
2	8538 90.11-90.99		39.90	5	8707 90.10,90.90	9	8907 90.00
773.11	8544 11.10-19.90	776.81	8541 60.00	784.31	8708 10.10,10.90	811.00	9406
2	8544 20.00	8	8541 90.00	2	8708 21.10-29.90	812.11	7322 11.00,19.00
3	8544 30.00	9	8542 90.00	3	8708 30.10-30.99	5	7322 90.00
4	8544 49.20,	778.11	8506 10.11-80.90	4	8708 40.20,40.50	7	8403 10.10,10.90
	49.93		8548 10.10	6	8708 50.20-50.91	9	8403 90.10,90.90
5	8544 42.10,42.90,	2	8507 10.41-80.80	9	8708 40.91,40.99,	812.21	6910 10.00
	49.91,		8548 10.21-10.99		50.99-99.97	9	6910 90.00
	49.95,49.99	7	8506 90.00	785.11	8711 10.00	813.11	9405 10.21-10.98
7	8544 60.10,60.90	9	8507 90.20-90.90	3	8711 20.10-20.98	2	8513 10.00
8	8544 70.00	778.21	8539 21.30-29.98	5	8711 30.10,30.90	3	9405 20.11-20.99
773.22	8546 10.00	2	8539 31.10-39.00	6	8711 40.00	5	9405 40.10-40.99
3	8546 20.10-20.99	3	8539 10.00	7	8711 50.00	7	9405 50.00
4	8546 90.10,90.90	4	8539 41.00-49.30	9	8711 90.00	813.20	9405 60.20,60.80
6	8547 10.10,10.90	9	8539 90.10,90.90	785.20	8712	813.80	8513 90.00
8	8547 20.00	778.31	8511 10.00-80.00	785.31	8713	813.91	9405 91.11-91.90
9	8547 90.00	3	8511 90.00	5	8714 11.00,19.00	2	9405 92.00
774.11	9018 11.00	4	8512 10.00,20.00,	6	8714 20.00	9	9405 99.00

Bilag 6

Nøgle mellem SITC, Rev. 4-varenumre og KN-varenumre 2010

SITC-varenr.	Varenummer (KN)	SITC-varenr.	Varenummer (KN)	SITC-varenr.	Varenummer (KN)	SITC-varenr.	Varenummer (KN)
821.11	9401 10.00	843.81	6107 11.00-19.00	4	6506 10.10,10.80	3	9015 10.10-80.99
2	9401 20.00	2	6107 21.00-29.00	5	6506 91.00	4	9015 90.00
3	9401 51.00,59.00	9	6107 91.00,99.00	8	6507	874.22	8486 40.00
4	9401 30.10,30.90	844.10	6102	9	6506 99.90		9017 10.10-20.90
5	9401 40.00	844.21	6104 13.00-19.90	851.11	6401 10.00	3	9017 30.10-80.90
6	9401 61.00,69.00	2	6104 22.00-29.90	3	6402 91.10,	4	8486 90.90
7	9401 71.00,79.00	3	6104 31.00-39.00		99.05		9017 90.00
8	9401 80.00	4	6104 41.00-49.00	5	6403 40.00	5	9031 10.00-80.98
9	9401 90.10-90.80	5	6104 51.00-59.00	851.21	6402 12.10,12.90	6	9031 90.20-90.85
821.21	9404 10.00	6	6104 61.00-69.00	2	6403 12.00	874.31	9026 10.21-10.89
3	9404 21.10,21.90	844.70	6106	3	6402 19.00	5	9026 20.20-20.80
5	9404 29.10,29.90	844.81	6108 11.00,19.00	4	6403 19.00	7	9026 80.20,80.80
7	9404 30.00	2	6108 21.00-29.00	5	6404 11.00	9	9026 90.00
9	9404 90.10,90.90	3	6108 31.00-39.00	851.31	6401 92.10-99.00	874.41	9027 10.10,10.90
821.31	9403 10.10-10.99	9	6108 91.00-99.00	2	6402 20.00,	2	9027 20.00
9	9403 20.20,20.80	845.11	6209		91.90,	3	9027 30.00
821.51	9403 30.11-30.99	2	6111		99.10-99.98	4	9027 80.05
3	9403 40.10,40.90	845.21	6210 10.10,10.90	851.41	6403 20.00	5	9027 50.00
5	9403 50.00	2	6210 20.00,	2	6403 51.05,	6	9027 80.11-80.97
9	9403 60.10-60.90		40.00		59.05,	9	9027 90.10-90.80
821.71	9403 70.00	3	6210 30.00,		91.05,	874.51	9016
9	9403 81.00,89.00		50.00		99.05	2	9023
821.80	9403 90.10-90.90	4	6113	8	6403 51.11-51.99,	3	9024 10.11-80.90
831.11	4202 21.00	845.30	6110		59.11-59.99,	4	9024 90.00
2	4202 22.10,22.90	845.40	6109		91.11-91.98,	5	9025 11.20-80.80
9	4202 29.00	845.51	6212 10.10,10.90		99.11-99.98	6	9025 90.00
831.21	4202 11.10,11.90	2	6212 20.00-90.00	9	6405 10.00	874.61	9032 10.20-10.89
2	4202 12.11-12.99	845.61	6211 11.00	851.51	6404 19.10,19.90	3	9032 20.00
9	4202 19.10,19.90	2	6112 31.10-39.90	2	6404 20.10,20.90	5	9032 81.00,89.00
831.30	9605	3	6211 12.00	9	6405 20.10-20.99	9	9032 90.00
831.91	4202 31.00-39.00	4	6112 41.10-49.90	851.70	6405 90.10,90.90	874.71	9030 10.00
9	4202 91.10-99.00	845.81	6211 20.00	851.90	6406	3	9030 20.10
841.11	6201 11.00	7	6211 32.10-39.00	871.11	9005 10.00	5	9030 31.00,
2	6201 12.10-19.00	9	6211 41.00-49.00	5	9005 80.00		33.10-33.99
9	6201 91.00-99.00	845.91	6112 11.00-19.00	9	9005 90.00	7	9030 40.00
841.21	6203 11.00	2	6112 20.00	871.31	9012 10.10,10.90	8	9030 20.30-20.99,
2	6203 12.00-19.90	9	6114	9	9012 90.10,90.90		32.00,
3	6203 22.10-29.90	846.11	6213	871.41	9011 10.10,10.90		39.00,
841.30	6203 31.00-39.90	2	6214	3	9011 20.10,20.90		82.00-89.90
841.40	6203 41.10-49.90	3	6215	5	9011 80.00	9	9030 90.20,90.85
841.51	6205 20.00	4	6216	9	9011 90.10,90.90	874.90	9033
9	6205 30.00-90.80	9	6217	871.91	9013 10.00	881.11	9006 10.00-59.00
841.61	6207 11.00,19.00	846.21	6115 21.00-29.00	2	9013 20.00	3	9006 61.00,69.00
2	6207 21.00-29.00	2	6115 30.11-30.90	3	9013 80.20-80.90	4	9006 91.00
9	6207 91.00-99.90	9	6115 10.10,10.90,	9	9013 90.10,90.90	5	9006 99.00
842.11	6202 11.00-19.00		94.00-99.00	872.11	9018 41.00	881.21	9007 11.00,19.00
9	6202 91.00-99.00	846.91	6116 10.20,10.80	9	9018 49.10,49.90	2	9007 20.00
842.21	6204 11.00-19.90	2	6116 91.00-99.00	872.21	3825 30.00	3	9007 91.00
2	6204 21.00-29.90	3	6117 10.00		9018 31.10-39.00	4	9007 92.00
842.30	6204 31.00-39.90	9	6117 80.10-90.00	5	9018 50.10,50.90	881.31	9008 20.00
842.40	6204 41.00-49.90	848.11	4203 10.00	9	9018 90.10-90.85	2	9008 10.00,
842.50	6204 51.00-59.90	2	4203 29.10-29.99	872.31	9019 10.10,10.90		30.00
842.60	6204 61.10-69.90	3	4203 30.00	3	9019 20.00	3	9008 40.00
842.70	6206	9	4203 40.00	5	9020	4	9008 90.00
842.81	6208 11.00,19.00	848.21	3926 20.00	872.40	9402	5	8486 20.90,
2	6208 21.00-29.00	2	4015 11.00,19.00	873.11	9028 10.00		30.90
9	6208 91.00-99.00	9	4015 90.00	3	9028 20.00		9010 10.00-60.00
843.10	6101	848.31	4303	5	9028 30.11-30.90	6	9010 90.00
843.21	6103 10.10,10.90	2	4304	9	9028 90.10,90.90	882.10	3707
2	6103 22.00-29.00	848.41	6505 90.05	873.21	9029 10.00	882.20	3701
3	6103 31.00-39.00		6506 99.10	5	9029 20.31-20.90	882.30	3702
4	6103 41.00-49.00	2	6504	9	9029 90.00	882.40	3703
843.71	6105 10.00	3	6505 10.00,	874.11	9014 10.00-80.00	882.50	3704
9	6105 20.10-90.90		90.10-90.80	2	9014 90.00	882.60	3705

Bilag 6

Nøgle mellem SITC, Rev. 4-varenumre og KN-varenumre 2010

SITC-varenr.	Varenummer (KN)	SITC-varenr.	Varenummer (KN)	SITC-varenr.	Varenummer (KN)	SITC-varenr.	Varenummer (KN)
883.10	3706 10.10-10.99	2	4909	896.60	9706	8	9618
883.90	3706 90.10-90.99	892.81	4821	897.21	7117 11.00-19.99	9	9615
884.11	9001 30.00	2	4906	9	7117 90.00	899.91	4206
5	9001 40.20-40.80	3	4907	897.31	7113	2	6701
7	9001 50.20-50.80	4	4910	2	7114	4	6703
9	9001 10.10-20.00,	5	4904	3	7116	5	6704
	90.00	6	4911 10.10,10.90	897.41	7115 10.00	6	8804
884.21	9003 11.00-19.90	7	4911 91.00	9	7115 90.10,90.90	7	9617
2	9003 90.00	9	4911 99.00	898.13	9201	931.00	9910
3	9004	893.11	3923 21.00-29.90	5	9202		9930
884.31	9002 11.00	9	3923 10.00,	898.21	9205 90.50		9931
2	9002 19.00		30.10-90.00	2	9205 90.10,90.30		9990
3	9002 20.00	893.21	3922	3	9205 10.00,	961.00	7118
9	9002 90.00	9	3925		90.90	971.01	7108
885.31	9101 11.00,19.00	893.31	3918	4	9206	2	7109
2	9101 21.00,29.00	2	3924	5	9207 10.10-10.80	3	7112 30.00,91.00
9	9101 91.00,99.00	893.94	3926 10.00	6	9207 90.10,90.90		
885.41	9102 11.00-19.00	5	3926 30.00	9	9208		
2	9102 21.00,29.00	9	3926 40.00-90.97	898.51	8523 29.15		
9	9102 91.00,99.00	894.10	8715	9	8523 40.11-40.19,		
885.51	9108 11.00-19.00	894.21	9503 00.10		51.10,		
2	9108 20.00,90.00	2	9503 00.21		59.10,		
885.71	9104	3	9503 00.29		80.10		
2	9103 10.00	4	9503 00.30-00.39	898.67	8523 29.33		
3	9103 90.00	5	9503 00.41,00.49	898.79	8523 21.00,		
4	9105 11.00	6	9503 00.55		29.31,		
5	9105 19.00	7	9503 00.61,00.69		29.39,29.90,		
6	9105 21.00	9	9503 00.70-00.99		40.25-40.99,		
7	9105 29.00	894.31	9504 10.00		51.91-51.99,		
8	9105 91.00	3	9504 20.10,20.90		59.91-59.99,		
9	9105 99.10,99.90	5	9504 30.10-30.90		80.91-80.99		
885.91	9111	7	9504 40.00	898.90	9209		
2	9113 10.10-20.00	9	9504 90.10,90.90	899.11	9601		
3	9113 90.10,90.80	894.41	9405 30.00	9	9602		
4	9106	5	9505 10.10,10.90	899.21	6702 10.00		
5	9107	9	9505 90.00	9	6702 90.00		
6	9109	894.60	9508	899.31	3406		
7	9112	894.71	9507	2	3605		
8	9110	2	9506 70.10-70.90	3	9613 10.00-80.00		
9	9114	3	9506 11.10-19.00	4	3606 10.00		
891.11	8710	4	9506 21.00,29.00	5	9613 90.00		
2	9301	5	9506 31.00-39.90	7	9614		
3	9307	6	9506 51.00,59.00	9	3606 90.10,90.90		
4	9302	7	4203 21.00	899.41	6601		
891.22	9306 21.00	8	9506 91.10,91.90	2	6602		
3	9306 29.40,29.70	9	9506 40.10,40.90,	9	6603		
4	9306 30.10-30.97		61.00-69.90,	899.61	9021 40.00		
9	9306 90.10,90.90		99.10,99.90	3	9021 10.10,10.90,		
891.31	9303	895.11	8304		31.00		
9	9304	2	8305	5	9021 21.10-29.00		
891.91	9305 10.00	895.21	9608 10.10-60.90,	6	9021 39.10,39.90		
3	9305 21.00		99.20,99.80	7	9021 50.00		
5	9305 29.00	2	9608 91.00	9	9021 90.10,90.90		
9	9305 91.00,99.00	3	9609	899.71	4602		
892.12	4903	895.91	3215 90.00	2	9603		
3	4905 91.00	2	9610	4	4601 21.10-29.90		
4	4905 10.00,	3	9611	9	4601 92.05-99.90		
	99.00	4	9612	899.81	9604		
5	4901 10.00	896.11	9701 10.00	2	9616 20.00		
6	4901 91.00	2	9701 90.00	3	9606 10.00-29.00		
9	4901 99.00	896.20	9702	4	9606 30.00		
892.21	4902 10.00	896.30	9703	5	9607 11.00,19.00		
9	4902 90.00	896.40	9704	6	9607 20.10,20.90		
892.41	4908	896.50	9705	7	9616 10.10,10.90		

Bilag 6 A

Nøgle mellem SITC, Rev. 4-varenumre og KN-varenumre 2011

SITC-varenr.	Varenummer (KN)	SITC-varenr.	Varenummer (KN)	SITC-varenr.	Varenummer (KN)	SITC-varenr.	Varenummer (KN)
001.11	0102 10.10-10.90	022.11	0401 10.10,10.90	036.20	0306 21.00-29.90	3	0713 31.00-39.00
9	0102 90.05-90.90	2	0401 20.11-20.99	036.31	0307 10.10,10.90	4	0713 40.00
001.21	0104 10.10-10.80	3	0401 30.11-30.99	3	0307 41.10-41.99,	5	0713 50.00
2	0104 20.10,20.90	022.21	0402 10.11-10.99		51.00	9	0713 90.00
001.31	0103 10.00	2	0402 21.11-29.99	5	0307 21.00,	054.40	0702
9	0103 91.10-92.90	3	0402 91.10-91.99		31.10,31.90,	054.51	0703 10.11-10.90
001.41	0105 11.11-19.90	4	0402 99.10-99.99		91.00	2	0703 20.00,90.00
9	0105 94.00-99.50	022.31	0403 10.11-10.99	7	0307 49.01-49.99,	3	0704
001.51	0101 10.10,	2	0403 90.11-90.99		59.10,59.90	4	0705
	90.11-90.90	3	2105	9	0307 29.10,29.90,	5	0706
2	0101 10.90	022.41	0404 10.02-10.84		39.10,39.90,	6	0707
001.90	0106	9	0404 90.21-90.89		99.11-99.90	7	0708
011.11	0201 10.00-20.90	023.00	0405	037.11	1604 11.00	8	0709 51.00-59.90
2	0201 30.00	024.10	0406 20.10,20.90	2	1604 12.10-13.90	9	0709 20.00-40.00,
011.21	0202 10.00-20.90	024.20	0406 30.10-30.90	3	1604 14.11-14.90		60.10-90.90
2	0202 30.10-30.90	024.30	0406 40.10-40.90	4	1604 15.11-15.90	054.61	0710 40.00
012.11	0204 10.00-23.00	024.91	0406 10.20,10.80	5	1604 16.00-19.98	9	0710 10.00-30.00,
2	0204 30.00-43.90	9	0406 90.01-90.99	6	1604 20.05-20.90		80.10-90.00
3	0204 50.11-50.79	025.10	0407	7	1604 30.10,30.90	054.70	0711
012.21	0203 11.10-19.90	025.21	0408 11.20,11.80,	037.21	1605 10.00-40.00	054.81	0714 10.91,10.98
2	0203 21.10-29.90		91.20,91.80	2	1605 90.11-90.90	3	0714 20.10-90.90
012.31	0207 11.10-11.90,	2	0408 19.20-19.89,	041.10	1001 10.00	4	1210
	24.10,24.90,		99.20,99.80	041.20	1001 90.10-90.99	7	1212 91.20,91.80
	32.11-32.90	025.30	3502 11.10-19.90	042.10	1006 10.10-10.98	8	1212 99.20
2	0207 12.10,12.90,	034.11	0301	042.20	1006 20.11-20.98	9	1212 99.30-99.70
	25.10,25.90,	2	0302 11.10-19.00	042.31	1006 30.21-30.98	056.12	0712 20.00
	33.11-33.90	3	0302 21.10-29.90	2	1006 40.00	3	0712 31.00-39.00
3	0207 34.10,34.90	4	0302 31.10-39.90	043.00	1003	9	0712 90.05-90.90
4	0207 13.10-13.99,	5	0302 40.00,	044.10	1005 10.11-10.90	056.41	1105 10.00
	26.10-26.99,		61.10-61.80	044.90	1005 90.00	2	1105 20.00
	35.11-35.99	6	0302 50.10,50.90	045.10	1002	5	1903
5	0207 14.10-14.70,	7	0302 64.00	045.20	1004	6	1106 10.00
	14.99,	8	0302 62.00,63.00,	045.30	1007	7	1106 20.10,20.90
	27.10-27.80,		65.20-69.99	045.91	1008 20.00	8	1106 30.10,30.90
	27.99,	9	0302 70.00	2	1008 10.00	056.61	2004 10.10-10.99
	36.11-36.79,	034.21	0303 11.00-29.00	3	1008 30.00	9	2004 90.10-90.98
	36.90	2	0303 31.10-39.70	9	1008 90.10,90.90	056.71	2001
6	0207 14.91,	3	0303 41.10-49.80	046.10	1101	2	2002 10.10,10.90
	27.91,	4	0303 51.00,	046.20	1103 11.10,11.90,	3	2002 90.11-90.99
	36.81-36.89		71.10-71.80		20.60	4	2003
012.40	0205	5	0303 52.10-52.90	047.11	1102 20.10,20.90	6	2005 20.10-20.80
012.51	0206 10.10-10.98	6	0303 74.30,74.90	9	1102 10.00,	7	2005 80.00
2	0206 21.00-29.99	7	0303 78.11-78.90		90.10-90.90	9	2005 40.00-70.00,
3	0206 30.00	8	0303 61.00,62.00,	047.21	1103 13.10,13.90		91.00-99.90
4	0206 41.00,49.00		72.00,73.00,	2	1103 19.10-19.90	057.11	0805 10.20,10.80
5	0206 80.10-80.99		75.20-77.00,	9	1103 20.10-20.50,	2	0805 20.10-20.90
6	0206 90.10-90.99		79.11-79.98		20.90	057.21	0805 50.10,50.90
012.91	0208 10.10,10.90	9	0303 80.10,80.90	048.11	1904 10.10-20.99	2	0805 40.00
2	0208 90.70	034.40	0304 21.00-29.99	2	1904 30.00-90.80	9	0805 90.00
3	0307 60.00	034.51	0304 11.10-19.99	3	1104 12.10-19.99	057.30	0803
9	0208 30.00-90.60,	5	0304 91.00-99.99	4	1104 22.20-29.89	057.40	0808 10.10,10.80
	90.95	035.11	0305 51.10,51.90	5	1104 30.10,30.90	057.51	0806 10.10,10.90
016.11	0210 11.11-11.90	2	0305 30.11-30.90	048.20	1107	2	0806 20.10-20.90
2	0210 12.11-12.90	3	0305 59.10-59.80	048.30	1902 11.00-19.90	057.60	0804 20.10,20.90
9	0210 19.10-19.90	035.21	0305 62.00	048.41	1905 10.00,	057.71	0801 11.00,19.00
016.81	0210 20.10,20.90	2	0305 63.00		40.10,40.90	2	0801 21.00,22.00
9	0210 91.00-99.90	9	0305 61.00,	2	1905 20.10-31.99,	3	0801 31.00,32.00
017.10	1603		69.10-69.80		32.11-32.99	4	0802 11.10-12.90
017.20	1601	035.30	0305 41.00-49.80	9	1905 32.05,	5	0802 21.00,22.00
017.30	1602 20.10,20.90	035.40	0305 20.00		90.10-90.90	6	0802 31.00,32.00
017.40	1602 31.11-39.80	035.50	0305 10.00	048.50	1901 20.00	7	0802 40.00
017.50	1602 41.10-49.90	036.11	0306 13.10-13.80	054.10	0701	8	0802 50.00
017.60	1602 50.10-50.95	9	0306 11.10-12.90,	054.21	0713 10.10,10.90	9	0802 60.00-90.85
017.90	1602 90.10-90.99		14.10-19.90	2	0713 20.00	057.91	0807

Bilag 6 A

Nøgle mellem SITC, Rev. 4-varenumre og KN-varenumre 2011

SITC-varenr.	Varenummer (KN)	SITC-varenr.	Varenummer (KN)	SITC-varenr.	Varenummer (KN)	SITC-varenr.	Varenummer (KN)				
2	0808	20.10-20.90	073.20	1806	20.10-20.95	3	1901	10.00	6	4002	60.00
3	0809		073.30	1806	31.00-32.90	4	1901	90.11-90.99	7	4002	70.00
4	0810	10.00-40.90, 90.50-90.70	073.90 074.11	1806	90.11-90.90	9	2106	10.20,10.80, 90.30-90.98	8 9	4002	80.00 91.00-99.90
5	0804	30.00	2	0902	20.00	111.01	2201		232.21	4003	
6	0804	10.00	3	0902	30.00	2	2202		2	4004	
7	0804	40.00,50.00	4	0902	40.00	112.11	2204	30.10-30.98	244.02	4502	
8	0810	50.00-90.20, 90.95	074.31	0903		3	2205		3	4501	10.00
			2	2101	20.20-20.98	5	2204	10.11-10.98	4	4501	90.00
9	0813		075.11	0904	11.00	7	2204	21.06-29.98	245.01	4401	10.00
058.10	2007	91.10-99.97	2	0904	12.00	112.20	2206		2	4402	
058.21	0812		3	0904	20.10-20.90	112.30	2203		246.11	4401	21.00
2	0814		075.21	0905		112.41	2208	30.11-30.88	5	4401	22.00
058.31	0811	10.11-10.90	2	0906	11.00,19.00	2	2208	20.12-20.89	246.20	4401	30.20-30.80
2	0811	20.11-20.90	3	0906	20.00	3	2106	90.20	247.30	4403	10.00
9	0811	90.11-90.95	4	0907		4	2208	40.11-40.99	247.40	4403	20.11-20.99
058.92	2008	11.10-19.99	5	0908		5	2208	50.11-50.99	247.51	4403	41.00-49.95
3	2008	20.11-20.90	6	0909		9	2208	60.11-90.99	2	4403	91.10-99.95
4	2008	30.11-30.90	7	0910	10.00	121.10	2401	10.35-10.95	248.11	4406	10.00
5	2008	50.11-70.98	8	0910	20.10,20.90, 99.31-99.50	121.20	2401	20.35-20.95	9	4406	90.00
6	2008	40.11-40.90, 80.11-91.00, 99.11-99.99	9	0910	30.00-99.10, 99.91,99.99	121.30 122.10 122.20	2401 2402	30.00 10.00 20.10,20.90	248.20 248.30 248.40	4407	10.15-10.98 10.11,10.18 21.10-99.98
7	2008	92.12-92.98	081.11	1213		122.31	2402	90.00	248.50	4409	21.00-29.99
059.10	2009	11.11-19.98	2	1214	10.00	2	2403	10.10,10.90	251.11	4707	10.00
059.20	2009	21.00-29.99	3	1214	90.10,90.90	9	2403	91.00-99.90	2	4707	20.00
059.30	2009	31.11-39.99	9	2308		211.11	4101	50.10,50.30, 90.00	3 9	4707	30.10,30.90 90.10,90.90
059.91	2009	41.10-49.99	081.23	2302	50.00					4707	
2	2009	50.10,50.90	4	2302	10.10,10.90	2	4101	50.50,50.90	251.20	4701	
3	2009	61.10-69.90	5	2302	40.02,40.08	211.20	4101	20.10-20.90	251.30	4702	
4	2009	71.20-79.99	6	2302	30.10,30.90	211.40	4103	90.10	251.41	4703	11.00
5	2009	80.11-80.99	9	2302	40.10,40.90	211.60	4102	10.10,10.90	2	4703	19.00
6	2009	90.11-90.98	081.31	2304		211.70	4102	21.00,29.00	251.51	4703	21.00
061.11	1701	11.10,11.90	2	2305		211.91	4115	20.00	2	4703	29.00
2	1701	12.10,12.90	3	2306	10.00	9	4103	20.00,30.00, 90.90	251.61	4704	11.00,19.00
061.21	1701	91.00	4	2306	20.00				2	4704	21.00,29.00
9	1701	99.10,99.90	5	2306	30.00	212.10	4301	10.00	251.91	4705	
061.51	1703	10.00	6	2306	41.00,49.00	212.20	4301	80.70	2	4706	
9	1703	90.00	7	2306	50.00	2	4301	30.00	261.30	5002	
061.60	0409		8	2306	60.00	5	4301	60.00	261.41	5001	
061.91	1702	11.00,19.00	9	2306	90.05-90.90	9	4301	80.30,80.50	9	5003	
2	1702	20.10,20.90	081.41	2301	10.00	212.30	4301	90.00	263.10	5201	
3	1702	30.10-30.90	2	2301	20.00	222.11	1202	10.10,10.90	263.20	1404	20.00
4	1702	40.10,40.90	081.51	2303	10.11-10.90	2	1202	20.00	263.31	5202	10.00
5	1702	50.00	2	2303	20.10,20.90	222.20	1201		2	5202	91.00
6	1702	60.10-60.95	3	2303	30.00	222.30	1207	20.10,20.90	9	5202	99.00
9	1702	90.10-90.95	081.94	2307		222.40	1206		263.40	5203	
062.10	2006		5	2309	10.11-10.90	222.50	1207	40.10,40.90	264.10	5303	10.00
062.21	1704	10.10,10.90	9	2309	90.10-90.99	222.61	1205		264.90	5303	90.00
9	1704	90.10-90.99	091.01	1517	10.10,10.90	2	1207	50.10,50.90	265.11	5301	10.00
071.11	0901	11.00	9	1517	90.10-90.99	223.10	1203		2	5301	21.00,29.00
2	0901	12.00	098.11	1602	10.00	223.40	1204		3	5301	30.00
3	0901	90.10	2	2005	10.00	223.70	1207	91.10-99.97	265.21	5302	10.00
071.20	0901	21.00,22.00	3	2007	10.10-10.99	223.90	1208		9	5302	90.00
071.31	2101	11.00-12.98	4	2104	20.00	231.10	4001	10.00	265.89	5305	
2	0901	90.90	098.41	2103	10.00	231.21	4001	21.00	266.51	5503	11.00,19.00
3	2101	30.11-30.99	2	2103	20.00	5	4001	22.00	2	5503	20.00
072.10	1801		3	2103	30.10,30.90	9	4001	29.00	3	5503	30.00
072.20	1805		4	2209		231.30	4001	30.00	9	5503	40.00,90.00
072.31	1803	10.00	9	2103	90.10-90.90	232.11	4002	11.00-19.90	266.61	5501	10.00
2	1803	20.00	098.50	2104	10.00	2	4002	20.00	2	5501	20.00
072.40	1804		098.60	2102		3	4002	31.00,39.00	3	5501	30.00
072.50	1802		098.91	1902	20.10-40.90	4	4002	41.00,49.00	9	5501	40.00,90.00
073.10	1806	10.15-10.90	2	0410		5	4002	51.00,59.00	266.71	5506	10.00

Bilag 6 A

Nøgle mellem SITC, Rev. 4-varenumre og KN-varenumre 2011

SITC-varenr.	Varenummer (KN)	SITC-varenr.	Varenummer (KN)	SITC-varenr.	Varenummer (KN)	SITC-varenr.	Varenummer (KN)
2	5506 20.00	6	2714 10.00	292.42	1211 20.00	4	1505 00.10
3	5506 30.00	7	2714 90.00	9	1211 30.00-90.85	5	1505 00.90
9	5506 90.00	8	2530 10.00	292.51	1209 10.00	9	1506
267.11	5504	9	2530 20.00,90.00	2	1209 21.00-29.80	421.11	1507 10.10,10.90
2	5502	281.40	2601 20.00	3	1209 30.00	9	1507 90.10,90.90
3	5507	281.50	2601 11.00	4	1209 91.10-91.90	421.21	1512 21.10,21.90
267.21	5505 10.10-10.90	281.60	2601 12.00	9	1209 99.10-99.99	9	1512 29.10,29.90
2	5505 20.00	282.10	7204 10.00	292.61	0601	421.31	1508 10.10,10.90
268.11	5101 11.00	282.21	7204 21.10,21.90	9	0602	9	1508 90.10,90.90
9	5101 19.00	9	7204 29.00	292.71	0603	421.41	1509 10.10,10.90
268.21	5101 21.00,29.00	282.31	7204 30.00	2	0604	2	1509 90.00
9	5101 30.00	2	7204 41.10-41.99	292.94	1302 11.00-19.80	9	1510
268.30	5102 11.00-19.90	3	7204 50.00	5	1302 20.10,20.90	421.51	1512 11.10-11.99
268.59	5102 20.00	9	7204 49.10-49.90	6	1302 31.00-39.00	9	1512 19.10,19.90
268.62	5104	283.10	2603	7	1212 20.00	421.61	1515 21.10,21.90
3	5103 10.10,10.90	283.22	7401	9	1404 90.00	9	1515 29.10,29.90
9	5103 20.00,30.00	284.10	2604	321.10	2701 11.10,11.90	421.71	1514 11.10,11.90,
268.71	5105 10.00,21.00	284.21	7501 10.00	321.21	2701 12.10,12.90		91.10,91.90
3	5105 29.00	2	7501 20.00	2	2701 19.00	9	1514 19.10,19.90,
7	5105 31.00-40.00	285.10	2606	322.10	2701 20.00		99.10,99.90
269.01	6309	285.20	2818 20.00	322.21	2702 10.00	421.80	1515 50.11-50.99
2	6310	286.10	2612 10.10,10.90	2	2702 20.00	422.11	1515 11.00
272.10	3101	286.20	2612 20.10,20.90	322.30	2703	9	1515 19.10,19.90
272.20	3102 50.10,50.90	287.40	2607	325.00	2704	422.21	1511 10.10,10.90
272.31	2510 10.00	287.50	2608	333.00	2709	9	1511 90.11-90.99
2	2510 20.00	287.60	2609	334.00	2710 91.00,99.00	422.31	1513 11.10-11.99
273.11	2514	287.70	2602	334.11	2710 11.31-11.59	9	1513 19.11-19.99
2	2515	287.81	2613 10.00	2	2710 11.70	422.41	1513 21.10-21.90
3	2516	2	2613 90.00	9	2710 11.11-11.25,	9	1513 29.11-29.90
273.22	2521	3	2614		11.90	422.50	1515 30.10,30.90
3	2520 10.00	4	2615 10.00	334.21	2710 19.21,19.25	422.99	1515 90.11-90.99
4	2520 20.00	5	2615 90.00	9	2710 19.11,19.15,	431.10	1518
273.31	2505 10.00	287.91	2610		19.29	431.21	1516 10.10,10.90
9	2505 90.00	2	2611	334.30	2710 19.31-19.49	2	1516 20.10-20.98
273.40	2517	3	2605	334.40	2710 19.51-19.69	431.31	3823 11.00-19.90
274.11	2503 00.10	9	2617	334.50	2710 19.71-19.99	3	1522
9	2503 00.90	288.10	2620	335.11	2712 10.10,10.90	431.41	1521 10.00
274.20	2502	288.21	7404	2	2712 20.10-90.99	2	1521 90.10-90.99
277.11	7102 21.00	2	7503	335.21	2706	511.11	2901 21.00
9	7102 29.00	3	7602	2	2707 10.10,10.90	2	2901 22.00
277.21	7105	4	7802	3	2707 20.10,20.90	3	2901 23.00,24.00
2	2513 20.00	5	7902	4	2707 30.10,30.90	4	2901 10.00
9	2513 10.00	6	8002	5	2707 40.00-99.99	9	2901 29.00
278.22	2504	289.11	2616 10.00	335.31	2708 10.00	511.21	2902 11.00
3	2518	9	2616 90.00	2	2708 20.00	2	2902 20.00
4	2519 10.00	289.21	7112 92.00	335.41	2713 20.00-90.90	3	2902 30.00
5	2519 90.10-90.90	9	7112 99.00	2	2713 11.00,12.00	4	2902 41.00-44.00
6	2507	291.11	0506	3	2715	5	2902 50.00
7	2508 10.00	5	0508	342.10	2711 12.11-12.97	6	2902 60.00
9	2508 30.00-70.00	6	0507	342.50	2711 13.10-13.97	7	2902 70.00
278.30	2501	291.91	0501	343.10	2711 11.00	9	2902 19.00, 90.00
278.40	2524	2	0502	343.20	2711 21.00	511.31	2903 21.00
278.51	2506	3	0504	344.10	2711 14.00	2	2903 22.00
2	2525	4	0511 10.00	344.20	2711 19.00	3	2903 23.00
3	2529 10.00,30.00	5	0505	344.90	2711 29.00	4	2903 29.00
4	2529 21.00,22.00	6	0511 91.10,91.90	345.00	2705	5	2903 15.00
278.61	2618	7	0511 99.31,99.39	351.00	2716	6	2903 11.00-14.00,
2	2619	8	0510	411.11	1504 10.10-10.99		19.10,19.80
9	2621	9	0511 99.10, 99.85	2	1504 20.10,20.90	7	2903 31.00-39.90
278.91	2509	292.22	1301 20.00	3	1504 30.10,30.90	8	2903 41.00-49.80
2	2511	9	1301 90.00	411.20	1501	9	2903 51.00-69.90
3	2526	292.31	1401 10.00	411.31	0209	511.40	2904
4	2528	2	1401 20.00	2	1502	512.11	2905 11.00
5	2512	9	1401 90.00	3	1503	2	2905 12.00

Bilag 6 A

Nøgle mellem SITC, Rev. 4-varenumre og KN-varenumre 2011

SITC-varenr.	Varenummer (KN)	SITC-varenr.	Varenummer (KN)	SITC-varenr.	Varenummer (KN)	SITC-varenr.	Varenummer (KN)
3	2905 13.00-14.90	5	2927	9	2811 21.00,	531.11	3204 11.00
4	2905 16.20,16.85	6	2928		29.10-29.90	2	3204 12.00
5	2207 10.00	9	2929	522.41	2812	3	3204 13.00
6	2207 20.00	515.42	2930 20.00	2	2813	4	3204 14.00
7	3823 70.00	3	2930 30.00	522.51	2817	5	3204 15.00
9	2905 17.00-29.90	4	2930 40.10,40.90	2	2819	6	3204 16.00
512.21	2905 31.00	9	2930 50.00-90.99	3	2820	7	3204 17.00
2	1520	515.50	2931	4	2821	9	3204 19.00
3	2905 42.00	515.61	2933 71.00-79.00	5	2822	531.21	3204 20.00,90.00
4	2905 43.00	2	2932 21.00	6	2823	2	3205
5	2905 44.11-44.99	3	2932 29.10-29.85	7	2824	532.21	3201
9	2905 32.00-41.00,	9	2932 11.00-19.00,	522.61	2814	2	3203
	45.00-59.98		91.00-99.00	2	2815 11.00	532.31	3202 10.00
512.31	2906 11.00-19.00	515.71	2933 11.10-19.90	3	2815 12.00	2	3202 90.00
5	2906 21.00,29.00	2	2933 21.00	4	2815 20.00,30.00	533.11	3206 11.00,19.00
512.41	2907 11.00	3	2933 29.10,29.90	5	2816	2	3206 20.00
2	2907 12.00	4	2933 31.00-39.99	6	2818 30.00	3	3206 49.30
3	2907 13.00-29.00	5	2933 41.00-49.90	7	2818 10.11-10.99	4	3206 41.00
4	2908	6	2933 52.00-69.80	8	2825 10.00	5	3206 42.00
513.71	2915 21.00, 29.00	7	2933 91.10-99.80	9	2825 20.00-90.85	7	3206 49.10, 49.80
2	2915 31.00-39.00	8	2934 30.10,30.90	523.10	2826	8	3206 50.00
3	2916 13.00,14.00	9	2934 10.00-20.80,		2852	533.21	3215 11.00
4	2915 11.00-13.00		91.00-99.90	523.21	2827 10.00	9	3215 19.00
5	2915 60.11-60.90	515.80	2935	2	2827 20.00	533.41	3209
6	2915 70.00	516.12	2911	9	2827 31.00-60.00	2	3208
7	2915 24.00, 40.00,	3	2910 10.00	523.31	2828	3	3210
	50.00, 90.00	4	2910 20.00	2	2829 11.00	4	3212
8	2916 15.00	5	2910 30.00-90.00	9	2829 19.00-90.80	533.51	3207
9	2916 11.00,12.00,	6	2909 11.00-30.90	523.41	2830 10.00	2	3213
	19.10-39.00	7	2909 41.00-60.00	2	2830 90.11,90.85	3	3211
513.81	2917 14.00	516.21	2912 11.00-19.90	3	2831	4	3214
2	2917 35.00	2	2912 21.00-60.00	4	2832	5	3814
3	2917 32.00	3	2914 11.00	5	2833 11.00,19.00	541.12	2936 21.00
4	2917 37.00	4	2914 12.00	9	2833 21.00-40.00	3	2936 22.00-26.00
5	2917 20.00	5	2914 13.00-19.90	523.51	2834 10.00	4	2936 27.00
9	2917 11.00-13.90,	6	2913	2	2834 21.00	5	2936 28.00
	19.10,19.90,	7	2914 21.00	9	2834 29.20-29.80	6	2936 29.00
	33.00-34.90,	8	2914 22.00-29.00	523.61	2835 10.00	7	2936 90.00
	36.00,	9	2914 31.00-70.00	3	2835 22.00-29.90	541.31	2941 10.00
	39.20,39.95	516.31	2919	4	2835 31.00	2	2941 20.30,20.80
513.91	2918 11.00-15.00	9	2920	5	2835 39.00	3	2941 30.00
2	2918 16.00-19.98	516.91	3507	523.72	2836 20.00	9	2941 40.00-90.00
3	2918 21.00-23.00	2	2940	3	2836 30.00	541.41	2939 11.00,19.00
4	2918 29.00	9	2942	4	2836 40.00	2	2939 20.00
5	2918 30.00	522.10	2803	9	2836 50.00-99.90	3	2939 30.00
6	2918 91.00-99.90	522.21	2804 10.00-40.00	523.81	2837	4	2939 41.00-49.00
514.51	2921 11.00-19.99	2	2804 50.10,50.90,	3	2839	5	2939 51.00,59.00
2	2921 21.00-29.00		70.00-90.00	4	2840	6	2939 61.00-69.00
3	2921 30.10-30.99	3	2804 61.00,69.00	9	2842	7	2939 99.00
4	2921 41.00-49.00	4	2801 10.00	524.31	2841	9	2939 91.00
5	2921 51.11-59.90	5	2801 20.00-30.90	2	2843	541.50	2937 19.00
514.61	2922 11.00-19.85	6	2802	524.91	2847	1	2937 12.00
2	2922 21.00,29.00	7	2805 40.10,40.90	2	2848	2	2937 11.00
3	2922 31.00,39.00	8	2805 11.00, 19.90	3	2849 10.00	3	2937 21.00,22.00,
4	2922 41.00,42.00	9	2805 12.00,19.10,	4	2849 20.00-90.90		29.00
5	2922 43.00-49.85		30.10,30.90	5	2850	9	2937 23.00,
7	2922 50.00	522.31	2806	9	2853		31.00-90.00
514.71	2924 11.00-19.00	2	2807	525.11	2844 10.10-10.90	541.61	2938
3	2924 21.00	3	2808	3	2844 20.25-20.99	2	3001
9	2924 23.00-29.98	4	2809	5	2844 30.11-30.99	3	3002 10.10-30.00
514.81	2923	5	2810	7	2844 50.00	4	3002 90.10-90.90
2	2925	6	2811 11.00-19.80	9	2844 40.10-40.80	541.90	3006 92.00
3	2926 10.00	7	2811 22.00	525.91	2845	1	3005
4	2926 20.00-90.95	8	2811 29.05	5	2846	2	3006 20.00

Bilag 6 A

Nøgle mellem SITC, Rev. 4-varenumre og KN-varenumre 2011

SITC-varenr.	Varenummer (KN)	SITC-varenr.	Varenummer (KN)	SITC-varenr.	Varenummer (KN)	SITC-varenr.	Varenummer (KN)
3	3006 30.00	9	3105 90.10-90.99	582.21	3920 10.23-10.89	598.81	3815 11.00
9	3006 10.10-10.90,	571.11	3901 10.10,10.90	2	3920 20.21-20.80	3	3815 12.00
	40.00-60.90,	2	3901 20.10,20.90	3	3920 30.00	5	3815 19.10,19.90
	91.00	571.20	3901 30.00	4	3920 43.10-49.90	9	3815 90.10,90.90
542.11	3003 10.00	571.90	3901 90.30,90.90	5	3920 51.00-59.90	598.91	3809
2	3003 20.00	572.11	3903 11.00	6	3920 61.00-69.00	3	3812 20.10-30.80
3	3004 10.00	9	3903 19.00	7	3920 79.10	4	3813
9	3004 20.00	572.91	3903 20.00	8	3920 71.00-73.80,	5	3407
542.21	3003 31.00	2	3903 30.00		79.90	6	3810
2	3003 39.00	9	3903 90.10-90.90	9	3920 91.00-99.90	7	3824 40.00
3	3004 31.00	573.11	3904 10.00	582.91	3921 11.00-19.00	8	3824 50.10,50.90
4	3004 32.00	2	3904 21.00	9	3921 90.10-90.90	9	3006 70.00
9	3004 39.00	3	3904 22.00	583.10	3916 10.00		3824 10.00,30.00,
542.31	3003 40.00	573.91	3904 30.00	583.20	3916 20.00		60.11-90.97
2	3004 40.00	2	3904 40.00	583.90	3916 90.10-90.90		3825 10.00,20.00,
542.91	3003 90.00	3	3904 50.10,50.90	591.10	3808 50.00-91.90		41.00-90.90
2	3004 50.00	4	3904 61.00-69.80	591.20	3808 92.10-92.90	611.20	4115 10.00
3	3004 90.00	9	3904 90.00	591.30	3808 93.11-93.90	611.30	4104 19.10,
551.31	3301 12.10-19.80	574.11	3907 10.00	591.41	3808 94.10-94.90		41.11,41.19,
2	3301 24.10-29.91	9	3907 20.11-20.99	9	3808 99.10,99.90		49.11,49.19
3	3301 30.00	574.20	3907 30.00	592.11	1108 11.00		4107 11.11,11.19,
5	3301 90.10-90.90	574.31	3907 40.00	2	1108 12.00		12.11,12.19,
551.41	3302 10.10-10.90	2	3907 50.00	3	1108 13.00		19.10
9	3302 90.10,90.90	3	3907 60.20,60.80	4	1108 14.00	611.41	4104 11.10-11.90,
553.10	3303	4	3907 91.10,91.90	5	1108 19.10,19.90		19.51-19.90,
553.20	3304	9	3907 70.00,	6	1108 20.00		41.51-41.90,
553.30	3305		99.10,99.90	7	1109		49.51-49.90
553.40	3306	575.11	3902 10.00	592.21	3501 10.10-10.90	2	4107 11.90,
553.51	3307 10.00	2	3902 20.00	2	3501 90.10,90.90		12.91,12.99,
2	3307 20.00	3	3902 30.00	3	3502 20.10-90.90		19.90-99.90
3	3307 30.00	9	3902 90.10-90.90	4	3503	611.51	4105
4	3307 41.00,49.00	575.21	3906 10.00	5	3504	2	4112
9	3307 90.00	9	3906 90.10-90.90	6	3505 10.10-10.90	611.61	4106 21.10-22.90
554.11	3401 11.00	575.31	3908 10.00	7	3505 20.10-20.90	2	4113 10.00
5	3401 19.00	9	3908 90.00	9	3506	611.71	4106 31.10-32.90
9	3401 20.10,20.90	575.41	3909 10.00	593.11	3601		4113 20.00
554.21	3402 11.10-19.00	2	3909 20.00	2	3602	2	4106 40.10,40.90
2	3401 30.00	3	3909 30.00	593.20	3603		4113 30.00
	3402 20.20,20.90	4	3909 40.00	593.31	3604 10.00	9	4106 91.00,92.00
3	3402 90.10,90.90	5	3909 50.10,50.90	3	3604 90.00		4113 90.00
554.31	3405 10.00	575.51	3912 11.00	597.21	3811 11.10-19.00	611.81	4114 10.10,10.90
2	3405 20.00	2	3912 12.00	5	3811 21.00,29.00	3	4114 20.00
3	3405 30.00	3	3912 20.11-20.90	9	3811 90.00	612.10	4205 00.11,00.19
4	3405 40.00	4	3912 31.00-39.85	597.31	3819	612.20	4201
5	3405 90.10,90.90	9	3912 90.10,90.90	3	3820	612.90	4205 00.90
562.11	3102 30.10,30.90	575.91	3905 12.00-29.00	597.71	3403 11.00	613.11	4302 11.00
2	3102 29.00	2	3905 30.00-99.90	2	3403 19.10,19.90	3	4302 19.75
3	3102 21.00	3	3910	3	3403 91.00	9	4302 19.10-19.70,
4	3102 60.00	4	3913 10.00	4	3403 99.00		19.80,19.95
6	3102 10.10,10.90	5	3913 90.00	598.11	3803	613.20	4302 20.00
7	3102 80.00	6	3911	2	3804	613.30	4302 30.10-30.95
9	3102 40.10,40.90,	7	3914	3	3805	621.11	4005 10.00
	90.00	579.10	3915 10.00	4	3806	2	4005 20.00
562.22	3103 10.10,10.90	579.20	3915 20.00	8	3807	9	4005 91.00,99.00
9	3103 90.00	579.30	3915 30.00	598.35	3404 20.00	621.21	4006 10.00
562.31	3104 20.10-20.90	579.90	3915 90.11,90.80	9	3404 90.00	9	4006 90.00
2	3104 30.00	581.10	3917 10.10,10.90	598.41	3817	621.31	4007
9	3104 90.00	581.20	3917 21.10-29.00	598.50	3818	2	4008 11.00,19.00
562.91	3105 20.00	581.30	3917 31.00	598.61	3801	3	4008 21.10-29.00
2	3105 60.00	581.40	3917 32.00	3	3812 10.00	621.41	4009 11.00
3	3105 30.00	581.50	3917 33.00	4	3802 10.00	2	4009 21.00
4	3105 40.00	581.60	3917 39.00,40.00	5	3802 90.00	3	4009 31.00
5	3105 51.00,59.00	582.11	3919 10.12-10.80	7	3821	4	4009 41.00
6	3105 10.00	9	3919 90.00	9	3822	5	4009 12.00, 22.00,

Bilag 6 A

Nøgle mellem SITC, Rev. 4-varenumre og KN-varenumre 2011

SITC-varenr.	Varenummer (KN)	SITC-varenr.	Varenummer (KN)	SITC-varenr.	Varenummer (KN)	SITC-varenr.	Varenummer (KN)
	32.00, 42.00	641.30	4810 13.80,	9	4810 29.80	2	5208 31.00-39.00
625.10	4011 10.00		14.80,		4811 41.90,49.00	3	5208 41.00-49.00
625.20	4011 20.10,20.90		19.90		4823 40.00,	4	5208 51.00-59.90
625.30	4011 30.00	1	4809			652.41	5209 21.00-29.00
625.41	4011 40.00	2	4810 13.20, 14.20,	651.12	5106 10.10,10.90	2	5209 31.00-39.00
2	4011 50.00		19.10	3	5107 10.10,10.90	3	5209 42.00
625.51	4011 61.00-69.00	4	4810 22.10, 29.30	4	5108	4	5209 41.00,
9	4011 92.00-99.00	641.41	4804 11.11-19.90	5	5110		43.00,49.00
625.91	4013	2	4804 21.10-29.90	6	5109 10.10,10.90	5	5209 51.00-59.00
2	4012 11.00-19.00	6	4804 31.51-39.80	7	5106 20.10-20.99	652.51	5210 21.00,29.00
3	4012 20.00	7	4804 41.91-49.00	8	5107 20.10-20.99	2	5210 31.00-39.00
4	4012 90.20-90.90	8	4804 51.00-59.90	9	5109 90.00	3	5210 41.00,49.00
629.11	4014 10.00	641.50	4805 12.00-19.90	651.21	5204 11.00,19.00	4	5210 51.00,59.00
9	4014 90.00	1	4805 11.00	2	5204 20.00	652.61	5211 20.00
629.21	4010 31.00-34.00	2	4805 30.10,30.90	651.31	5207 10.00	2	5211 31.00-39.00
9	4010 11.00-19.00,	3	4806	2	5207 90.00	3	5211 42.00
	35.00-39.00	4	4805 24.00,25.00	3	5205	4	5211 41.00,
629.91	4017	5	4813 90.10,90.90	4	5206		43.00-49.90
2	4016 10.00	6	4805 40.00,50.00	651.41	5401 10.12-10.90	5	5211 51.00-59.00
9	4016 91.00-99.97	7	4805 91.00,92.00	2	5401 20.10,20.90	652.91	5212 12.10,12.90
633.11	4503 10.10,10.90	9	4805 93.20,93.80	3	5508 10.10,10.90	2	5212 13.10,13.90
9	4503 90.00	641.61	4808 20.00	4	5508 20.10,20.90	3	5212 14.10,14.90
633.21	4504 10.11-10.99	2	4808 30.00	651.51	5402 31.00,32.00	4	5212 15.10,15.90
9	4504 90.20,90.80	3	4803	2	5402 33.00	5	5212 22.10,22.90
634.11	4408 10.15-10.99	4	4808 10.00	9	5402 34.00,39.00	6	5212 23.10,23.90
2	4408 31.11-90.95	9	4808 90.00	651.62	5402 11.00-20.00	7	5212 24.10,24.90
634.21	4413	641.71	4811 51.00	3	5402 44.00-49.00	8	5212 25.10,25.90
2	4410 11.10-19.00	2	4811 59.00	4	5402 51.00-59.90	653.11	5407 10.00
3	4410 90.00	3	4811 10.00	9	5402 61.00-69.90	2	5407 20.11-20.90
634.31	4412 31.10-32.90	4	4810 31.00	651.71	5406	3	5407 30.00
9	4412 39.00	5	4810 32.10,32.90	3	5403 10.00	4	5407 41.00-44.00
634.41	4412 94.10	6	4810 39.00	4	5403 31.00	5	5407 51.00-54.00
9	4412 10.00,	7	4810 92.10-99.90	5	5403 32.00-39.00	6	5407 61.10-61.90
	94.90-99.85	9	4811 60.00,90.00	6	5403 41.00-49.00	7	5407 69.10-74.00
634.51	4411 92.10,92.90	641.92	4807	7	5405	8	5407 81.00-84.00
2	4411 93.10,93.90	3	4812	651.81	5511 10.00	9	5407 91.00-94.00
3	4411 12.10-14.90	4	4814	2	5509 11.00-42.00	653.21	5512 11.00-19.90
9	4411 94.10,94.90	642.11	4819 10.00	3	5511 20.00	5	5512 21.00-29.90
634.91	4404	2	4819 20.00	4	5509 51.00-99.00	9	5512 91.00-99.90
3	4405	3	4819 30.00	5	5511 30.00	653.31	5513 11.20-13.00,
635.11	4415 10.10,10.90	4	4819 40.00	6	5510 11.00,12.00		21.00-23.90,
2	4415 20.20,20.90	5	4819 50.00	7	5510 20.00-90.00		31.00, 41.00
635.20	4416	6	4819 60.00	8	5404	2	5513 19.00, 29.00,
635.31	4418 10.10-10.90	642.21	4817 10.00	651.91	5605		39.00,49.00
2	4418 20.10-20.80	2	4817 20.00	2	5004	3	5514 11.00-19.10,
3	4418 50.00	3	4817 30.00	3	5005		21.00-23.00,
9	4418 40.00,	642.31	4820 10.10-10.90	4	5006		30.10-30.50,
	60.00-90.80	2	4820 20.00	5	7019 11.00-19.90		41.00-43.00
635.41	4414	3	4820 30.00	6	5306	4	5514 19.90, 29.00,
2	4419	4	4820 40.00	7	5307		30.90, 49.00
9	4420	5	4820 50.00	9	5308	653.41	5515 13.11-13.99,
635.91	4417	9	4820 90.00	652.11	5803 00.10		22.11-22.99
9	4421	642.41	4813 10.00,20.00	2	5802 11.00	2	5515 12.10-12.90,
641.00	4823 90.85	2	4816	3	5802 19.00		21.10-21.90,
641.10	4801	3	4818 10.10,10.90	4	5801 21.00, 24.00		91.10-91.90
641.20	4802 61.80	4	4811 41.20	5	5801 22.00,23.00,	3	5515 11.10-11.90,
1	4802 10.00	5	4823 20.00		25.00,26.00		19.10-19.90,
2	4802 20.00	8	4810 22.90	652.21	5208 11.10-19.00		29.00,
4	4802 40.10,40.90		4823 90.40	2	5209 11.00-19.00		99.20-99.80
5	4802 54.00	642.91	4822	3	5210 11.00,19.00	653.51	5408 10.00
6	4802 55.15-57.00	3	4823 61.00-69.90	4	5211 11.00-19.00	2	5408 21.00-24.00
7	4802 58.10,58.90	4	4818 20.10-30.00,	5	5212 11.10,11.90	9	5408 31.00-34.00
9	4802 61.15,		50.00-90.90	6	5212 21.10,21.90	653.60	5516 11.00-14.00
	62.00,69.00	5	4818 40.11-40.99	652.31	5208 21.10-29.00	653.81	5516 41.00-44.00

Bilag 6 A

Nøgle mellem SITC, Rev. 4-varenumre og KN-varenumre 2011

SITC-varenr.	Varenummer (KN)	SITC-varenr.	Varenummer (KN)	SITC-varenr.	Varenummer (KN)	SITC-varenr.	Varenummer (KN)				
2	5516	31.00-34.00	657.71	5601	661.31	6801	2	7013	22.10-37.99		
3	5516	21.00-24.00	2	5908	2	6803	3	7013	41.10-49.99		
9	5516	91.00-94.00	3	5911	20.00-90.90	3	6802	10.00	9	7013	91.10-99.00
653.91	5801	31.00, 34.00	657.81	5604	10.00	4	6802	21.00	665.91	7017	
3	5801	32.00,33.00, 35.00,36.00	5	5604	90.10	5	6802	23.00,29.00	2	7010	10.00
			9	5604	90.90	6	6802	91.00	3	7018	
654.11	5007	10.00	657.91	5909	9	6802	92.00-99.90	4	7016	10.00	
3	5007	20.11-20.71	2	5910	661.81	6807	5	7014			
9	5007	90.10-90.90	3	5902	2	6808	9	7020	00.05,		
654.21	5111	11.00-19.90	658.11	6305	10.10,10.90	3	6811			00.10-00.80	
2	5112	11.00-19.90	2	6305	20.00	662.31	6901	666.11	6911	10.00	
654.31	5111	20.00-30.90	3	6305	32.11-39.00	2	6902	2	6911	90.00	
2	5112	20.00-30.90	9	6305	90.00	3	3816	3	6912		
3	5111	90.10-90.99	658.21	6306	12.00,19.00	662.41	6904	666.21	6913	10.00	
4	5112	90.10-90.99	2	6306	22.00,29.00	2	6905	9	6913	90.10-90.98	
5	5801	10.00	3	6306	30.00	3	6906	667.11	7101	10.00	
654.41	5309	11.10-19.00	4	6306	40.00	4	6907	2	7101	21.00	
2	5309	21.00,29.00	9	6306	91.00,99.00	5	6908	3	7101	22.00	
654.50	5310		658.31	6301	20.10,20.90	663.11	6804	10.00	667.21	7102	10.00
654.60	7019	40.00-59.00	2	6301	30.10,30.90	2	6804	21.00-23.00	2	7102	31.00
654.91	5809		3	6301	40.10,40.90	3	6804	30.00	9	7102	39.00
2	5113		9	6301	90.10,90.90	663.21	6805	10.00	667.31	7103	10.00
3	5311		658.41	6302	10.00	2	6805	20.00	9	7103	91.00,99.00
4	5803	00.30,00.90	2	6302	21.00, 31.00	9	6805	30.00	667.41	7104	10.00
5	5801	90.10,90.90	3	6302	22.10-29.90,	663.31	6809		2	7104	20.00
6	5802	20.00			32.10-39.90	2	6810	11.10-19.00	9	7104	90.00
7	5802	30.00	4	6302	40.00	3	6810	91.00	671.21	7201	10.11-10.90
655.11	6001	10.00	5	6302	51.00	4	6810	99.00	2	7201	20.00
2	6001	21.00-29.00	6	6302	53.10-59.90	5	6814		3	7201	50.10,50.90
9	6001	91.00-99.00	7	6302	60.00,91.00	6	6815	10.10,10.90	671.31	7205	10.00
655.21	6002		8	6302	93.10-99.90	7	6815	20.00	2	7205	21.00,29.00
	6003		658.51	6303		8	6815	91.00	3	7203	
2	6004		2	6304	11.00-19.90	9	6815	99.00	671.41	7202	11.20,11.80
3	6005		9	6304	91.00-99.00	663.51	6806	10.00	9	7202	19.00
9	6006		658.91	5805		2	6806	20.10,20.90	671.51	7202	21.00-29.90
656.11	5806	10.00	2	6307	10.10-10.90	3	6806	90.00	2	7202	30.00
	5911	10.00	3	6307	20.00-90.99	663.70	6903		3	7202	41.10-49.90
2	5806	20.00	9	6308		663.81	6812		4	7202	50.00
3	5806	31.00-39.00	659.12	5904		2	6813		5	7202	60.00
4	5806	40.00	659.21	5701	10.10,10.90	663.91	6909		9	7202	70.00-99.80
656.21	5807	10.10,10.90	9	5701	90.10,90.90	9	6914		672.41	7206	10.00
9	5807	90.10,90.90	659.30	5702	10.00	664.11	7001		5	7206	90.00
656.31	5606		659.41	5703	10.00	2	7002		7	7218	10.00
2	5808		2	5703	20.12-20.98	664.31	7004	20.10-20.99	9	7224	10.10,10.90
656.41	5804	10.10,10.90	3	5703	30.12-90.80	9	7004	90.10,90.80	672.61	7207	11.11-11.90
2	5804	21.10-29.90	659.51	5702	31.10,31.80,	664.41	7005	10.05-29.80	2	7207	12.10,12.90
3	5804	30.00			41.10,41.90,	2	7005	30.00	9	7207	19.12-19.80
656.51	5810	10.10,10.90			50.10, 91.00	664.51	7003	12.10-19.90	672.70	7207	20.11-20.80
9	5810	91.10-99.90	2	5702	32.10,32.90,	2	7003	20.00	672.81	7218	91.10-99.80
657.11	5602	10.11-10.90			42.10,42.90,	3	7003	30.00	2	7224	90.02-90.90
2	5602	21.00,29.00			50.31,50.39,	664.71	7007	11.10-19.80	673.21	7208	10.00,25.00,
657.31	5901				92.10,92.90	2	7007	21.20-29.00			36.00,37.00
2	5903		9	5702	20.00, 39.00,	664.81	7009	10.00	2	7208	26.00,27.00,
9	5602	90.00			49.00, 50.90,	9	7009	91.00,92.00			38.00,39.00
657.20	5603				99.00	664.91	7006		3	7208	51.20,
3	5906		659.61	5704		2	7008				52.10-52.99
4	5907		9	5705		3	7011		4	7208	40.00,
5	5905		661.11	2522	10.00	4	7015				51.91,51.98
657.40	5811		2	2522	20.00	5	7019	31.00-39.00,	5	7208	53.10-54.00
657.51	5607		3	2522	30.00			90.10-90.99	6	7211	13.00
2	5608		661.21	2523	10.00	6	7016	90.10-90.70	7	7211	14.00
9	5609		2	2523	21.00,29.00	665.11	7010	20.00-90.99	9	7211	19.00
657.61	6501		3	2523	30.00	2	7020	00.07,00.08	673.41	7209	15.00
2	6502		9	2523	90.00	665.21	7013	10.00	2	7209	16.10,16.90

Bilag 6 A

Nøgle mellem SITC, Rev. 4-varenumre og KN-varenumre 2011

SITC-varenr.	Varenummer (KN)	SITC-varenr.	Varenummer (KN)	SITC-varenr.	Varenummer (KN)	SITC-varenr.	Varenummer (KN)
3	7209 17.10,17.90	2	7214 30.00		92.20,92.80	5	8112 21.10-29.00
4	7209 18.10-18.99	3	7214 91.10,	681.22	7111	6	8112 92.95
5	7209 25.00		99.10-99.95	3	7110 11.00	7	8112 92.91
6	7209 26.10,26.90	4	7214 91.90	4	7110 21.00, 31.00,	8	8112 51.00,52.00,
7	7209 27.10,27.90	5	7222 11.11-19.90		41.00		92.10-92.89
8	7209 28.10,28.90	9	7228 30.20-30.89	5	7110 19.10,19.80,	9	8112 59.00
9	7211 23.20-29.00	676.31	7215 10.00		29.00, 39.00,		8113
673.51	7208 90.20,90.80	2	7215 50.11-50.80		49.00	691.11	7308 10.00
2	7209 90.20,90.80	4	7222 20.11-20.89	682.11	7402	2	7308 20.00
3	7211 90.20,90.80	9	7228 50.20-50.80	2	7403 11.00-19.00	3	7308 30.00
674.11	7210 30.00	676.41	7228 10.20-10.90	3	7405	4	7308 40.10,40.90
2	7212 20.00	2	7228 20.10-20.99	4	7403 21.00-29.00	9	7308 90.10-90.99
3	7210 41.00,49.00	3	7214 10.00	682.31	7407 10.00	691.21	7610 10.00
4	7212 30.00	4	7215 90.00	2	7407 21.10-29.90	9	7610 90.10,90.90
674.21	7210 11.00-12.80	5	7222 30.51-30.97	682.41	7408 11.00-19.90	692.11	7309
2	7212 10.10,10.90	6	7228 40.10,40.90	2	7408 21.00-29.00	2	7611
674.31	7210 70.10,70.80	7	7228 60.20,60.80	682.51	7409 11.00,19.00	692.41	7310
2	7212 40.20,40.80	8	7228 80.00	2	7409 21.00-90.00	2	7612
674.41	7210 20.00	676.81	7216 10.00-22.00	682.61	7410	3	7311
2	7210 50.00	2	7216 31.10-40.90	2	7406	4	7613
3	7210 61.00,69.00	3	7216 50.10-50.99	682.71	7411	693.11	7312
4	7210 90.30-90.80	4	7216 61.10-69.00	2	7412	2	7413
674.51	7212 50.20-50.90	5	7216 91.10-99.00	683.11	7502 10.00	3	7614
2	7212 60.00	6	7301	2	7502 20.00	693.20	7313
675.11	7225 11.00-19.90	7	7222 40.10-40.90	683.21	7505	693.51	7314
2	7226 11.00-19.80	8	7228 70.10,70.90	2	7507	2	7419 99.10
675.21	7225 30.30, 40.15,	677.01	7302 10.10-10.90	3	7504	694.10	7317
	50.20	9	7302 30.00-90.00	4	7506	694.21	7318 11.00-19.00
2	7226 20.00	678.11	7217 10.10-10.39,	684.11	7601 10.00	2	7318 21.00-29.00
675.31	7219 11.00-12.90		20.10,20.30,	2	7601 20.10-20.99	694.31	7415 10.00
2	7219 13.10,13.90		30.41,30.49,	684.21	7604	2	7415 21.00,29.00
3	7219 14.10,14.90		90.20	2	7605	3	7415 33.00,39.00
4	7219 21.10-22.90	2	7217 10.50, 20.50,	3	7606	694.40	7616 10.00
5	7219 23.00		30.50, 90.50	4	7607	695.10	8201
6	7219 24.00	3	7217 10.90, 20.90,	5	7603	695.21	8202 10.00
7	7220 11.00		30.90, 90.90	6	7608	2	8203 10.00
8	7220 12.00	678.21	7223	7	7609	3	8203 20.00-40.00
675.41	7225 30.10, 30.90	9	7229	685.11	7801 91.00-99.90	695.30	8204
675.71	7219 90.20,90.80	679.11	7303	2	7801 10.00	695.41	8205 10.00
2	7220 90.20,90.80	2	7304 11.00-19.90	685.22	7804	2	8205 20.00
2	7225 40.12,	3	7304 22.00-29.90	686.11	7901 11.00-12.90	3	8205 30.00
	40.40-40.90	4	7304 31.20-39.98	2	7901 20.00	4	8205 40.00
3	7226 91.20-91.99	5	7304 41.00-49.99	686.31	7904	5	8205 51.00
675.51	7219 31.00	6	7304 51.12-59.99	2	7905	6	8205 59.10-60.00
2	7219 32.10,32.90	7	7304 90.00	3	7903	7	8205 70.00
3	7219 33.10,33.90	679.31	7305 11.00-19.00	687.11	8001 10.00	8	8205 80.00
4	7219 34.10,34.90	2	7305 20.00	2	8001 20.00	9	8205 90.00
5	7219 35.10,35.90	3	7305 31.00,39.00	687.21	8003	695.51	8202 20.00
6	7220 20.21-20.89	9	7305 90.00	2	8007 00.10	2	8202 31.00
675.61	7225 50.80	679.41	7306 11.10-19.90	689.11	8101 10.00,94.00,	3	8202 39.00
2	7226 92.00	2	7306 21.00,29.00		97.00	4	8202 40.00
3	7225 91.00-99.00	3	7306 30.11-50.80	2	8102 10.00,94.00,	5	8202 91.00
4	7226 99.10-99.70	4	7306 61.10-69.90		97.00	9	8202 99.20-99.80
676.11	7213 10.00	9	7306 90.00	3	8103 20.00,30.00	695.61	8208
2	7213 20.00	679.51	7307 11.10,11.90	4	8104 20.00	2	8209
3	7213 91.10,	2	7307 19.10,19.90	5	8104 11.00,19.00	3	8207 13.00-19.90
	91.41-91.70,	3	7307 21.00	689.81	8105 20.00,30.00	4	8207 20.10-90.99
	99.10	4	7307 22.10,22.90	2	8107 20.00,30.00	695.70	8206
4	7213 91.20, 91.90,	5	7307 23.10,23.90	3	8108 20.00,30.00	696.31	8212 10.10,10.90
	99.90	6	7307 29.10-29.90	4	8109 20.00,30.00	5	8212 20.00
5	7221	9	7307 91.00-99.90	689.91	8112 12.00,13.00	8	8212 90.00
7	7227 10.00	681.12	7107	2	8106	696.40	8213
9	7227 20.00-90.95	3	7106 91.10,91.90	3	8110	696.51	8214 10.00
676.21	7214 20.00	4	7106 10.00,	4	8111	5	8214 20.00

Bilag 6 A

Nøgle mellem SITC, Rev. 4-varenumre og KN-varenumre 2011

SITC-varenr.	Varenummer (KN)	SITC-varenr.	Varenummer (KN)	SITC-varenr.	Varenummer (KN)	SITC-varenr.	Varenummer (KN)
9	8214 90.00	711.11	8402 11.00-19.90		80.10,80.90	5	8443 12.00
696.61	8215 10.20-10.80	2	8402 20.00	8	8435 90.00	9	8443 13.10-13.90
2	8215 20.10,20.90	711.21	8404 10.00	9	8436 91.00,99.00	726.61	8443 14.00,15.00
3	8215 91.00	2	8404 20.00	722.30	8701 30.00	3	8443 16.00
9	8215 99.10,99.90	711.91	8402 90.00	722.41	8701 10.00	5	8443 17.00
696.80	8211	2	8404 90.00	9	8701 90.11-90.90	7	8443 19.20-19.70
697.31	7321 11.10-19.00	712.11	8406 10.00	723.11	8429 11.00,19.00	726.81	8440 10.10-10.90
2	7321 81.10-89.00	9	8406 81.00,82.00	2	8429 20.00	9	8440 90.00
3	7321 90.00	712.80	8406 90.10,90.90	723.21	8429 51.10-51.99	726.91	8442 40.00
4	7418 19.10	713.11	8407 10.00	2	8429 52.10,52.90	9	8443 91.10-91.99,
697.41	7323 91.00-99.99	9	8409 10.00	9	8429 59.00		99.90
2	7418 11.00, 19.90	713.21	8407 31.00-33.00	723.31	8429 30.00	727.11	8437 80.00
3	7615 11.00-19.90	2	8407 34.10-34.99	3	8429 40.10-40.90	9	8437 90.00
4	7323 10.00	3	8408 20.10-20.99	5	8430 31.00	727.21	8479 20.00
697.51	7324	713.31	8407 21.10-21.99	7	8430 41.00	2	8438 10.10-80.99
2	7418 20.00	2	8407 29.00	9	8430 50.00	9	8438 90.00
3	7615 20.00	3	8408 10.11-10.99	723.41	8430 10.00	728.11	8464
697.81	8210	713.81	8407 90.10-90.90	2	8430 20.00	2	8465
2	8306 21.00-30.00	2	8408 90.21-90.89	3	8430 39.00	9	8466 91.20-92.80
699.11	8301	713.91	8409 91.00	4	8430 49.00	728.31	8474 10.00
2	8303	2	8409 99.00	5	8430 61.00	2	8474 20.00
3	8302 10.00	714.41	8411 11.00-12.80	7	8430 69.00	3	8474 31.00-39.00
4	8302 20.00	9	8412 10.00	8	8479 10.00	4	8474 80.10,80.90
5	8302 30.00	714.81	8411 21.00-22.80	723.91	8431 41.00	9	8474 90.10,90.90
6	8302 41.10-41.90	9	8411 81.00-82.80	2	8431 42.00	728.41	8475 10.00-29.00
7	8302 42.00	714.91	8411 91.00	3	8431 43.00	2	8477 10.00-80.99
9	8302 49.00-60.00	9	8411 99.00	9	8431 49.20,49.80	3	8478 10.00
699.21	7315 20.00	716.10	8501 10.10-10.99	724.33	8452 10.11-10.90	4	8479 30.10,30.90
2	7315 81.00-90.00	716.20	8501 31.00-34.00	5	8452 21.00,29.00	6	8479 81.00
699.31	7319 90.10,90.90	716.31	8501 20.00,	9	8452 30.10-90.00	7	8401 20.00
2	7319 20.00,30.00		40.20-53.99	724.41	8444	9	8479 40.00-60.00,
3	8308	2	8501 61.20-64.00	2	8445 11.00-19.00		82.00-89.97
699.41	7320	716.40	8502 40.00	3	8445 20.00-40.00		8486 10.00
2	7419 99.30	716.51	8502 11.20-20.80	9	8448 20.00-39.00		8508 60.00
699.51	8307	2	8502 31.00-39.80	724.51	8446	728.51	8475 90.00
2	8306 10.00	716.90	8503	2	8447 11.00-20.80	2	8477 90.10,90.80
3	8309	718.11	8410 11.00-13.00	3	8447 90.00	3	8478 90.00
4	8310	9	8410 90.00	4	8445 90.00	5	8479 90.20,90.80
5	8311	718.71	8401 10.00	5	8449	731.11	8456 10.00
699.61	7316	7	8401 30.00	724.61	8448 11.00,19.00	2	8456 20.00
2	7325 10.50-10.99	8	8401 40.00	7	8448 42.00,49.00		8486 20.10
3	7325 91.00-99.90	718.91	8412 21.20,21.80	8	8448 51.10-59.00	3	8456 30.11-30.90
5	7326 11.00-19.90	2	8412 31.00	724.71	8450 20.00	4	8456 90.00
7	7326 20.30-20.80	3	8412 29.20-29.89,	2	8451 10.00		8486 30.30
9	7326 90.10-90.98		39.00-80.80	3	8451 29.00	731.21	8457 10.10,10.90
699.71	7419 10.00	9	8412 90.20-90.80	4	8451 30.10-80.80	2	8457 20.00
3	7419 91.00, 99.90	721.11	8432 10.00	724.81	8453 10.00	3	8457 30.10,30.90
5	7508	2	8432 30.11-40.90	3	8453 20.00	731.31	8458 11.20-11.80
6	7806	3	8432 21.00-29.90	5	8453 80.00	5	8458 91.20,91.80
7	7907	8	8432 80.00	8	8453 90.00	7	8458 19.00
8	8007 00.80	9	8432 90.00	724.91	8450 90.00	9	8458 99.00
9	7616 91.00-99.90	721.21	8433 11.10-19.90	2	8451 90.00	731.41	8459 10.00
699.81	8105 90.00	2	8433 51.00	725.11	8439 10.00	2	8459 21.00
3	8107 90.00	3	8433 20.10-40.00,	2	8439 20.00,30.00	3	8459 29.00
5	8108 90.30-90.90		52.00-59.85	725.21	8441 10.10-10.70	4	8459 31.00
7	8109 90.00	6	8433 60.00	3	8441 20.00	5	8459 39.00
699.91	8101 96.00,	7	8437 10.00	5	8441 30.00	6	8459 40.10,40.90
	99.10,99.90	9	8433 90.00	7	8441 40.00	731.51	8459 51.00
2	8102 95.00,96.00,	721.31	8434 10.00	9	8441 80.00	2	8459 59.00
	99.00	8	8434 20.00	725.91	8439 91.10-99.90	3	8459 61.10,61.90
3	8103 90.10,90.90	9	8434 90.00	9	8441 90.10,90.90	4	8459 69.10,69.90
4	8104 30.00,90.00	721.91	8435 10.00	726.31	8442 30.10-30.99	7	8459 70.00
5	8112 19.00	5	8436 21.00,29.00	5	8442 50.20,50.80	731.61	8460 11.00
9	8112 99.20-99.70	6	8436 10.00,	726.51	8443 11.00	2	8460 19.00

Bilag 6 A

Nøgle mellem SITC, Rev. 4-varenumre og KN-varenumre 2011

SITC-varenr.	Varenummer (KN)	SITC-varenr.	Varenummer (KN)	SITC-varenr.	Varenummer (KN)	SITC-varenr.	Varenummer (KN)
3	8460 21.11-21.90	5	8415 20.00-83.00	744.41	8425 41.00	4	8480 41.00
4	8460 29.10,29.90	9	8415 90.00	3	8425 42.00	5	8480 49.00
5	8460 31.00	741.71	8405 10.00	9	8425 49.00	6	8480 50.00
6	8460 39.00	2	8405 90.00	744.71	8428 20.20,20.80	7	8480 60.00
7	8460 40.10,40.90	3	8419 40.00	2	8428 31.00	8	8480 71.00
9	8460 90.10,90.90	4	8419 50.00	3	8428 32.00	9	8480 79.00
731.71	8461 20.00	5	8419 60.00	4	8428 33.00	749.20	8484 10.00, 90.00
3	8461 30.10,30.90	741.81	8419 11.00	9	8428 39.20,39.90	749.91	8487 10.10,10.90
5	8461 40.11-40.90	2	8419 19.00	744.81	8428 10.20,10.80	9	8484 20.00
7	8461 50.11-50.90	3	8419 20.00	5	8428 40.00		8487 90.10-90.90
9	8461 90.00	4	8419 31.00	9	8428 60.00-90.90	751.13	8469 00.10
733.11	8462 10.10,10.90	5	8419 32.00	744.91	8431 10.00	5	8469 00.91
2	8462 21.10,21.80	6	8419 39.00	2	8431 20.00	8	8469 00.99
3	8462 29.10-29.98	7	8419 81.20,81.80	3	8431 31.00	751.21	8470 10.00
4	8462 31.00	9	8419 89.10-89.98	4	8431 39.00	2	8470 21.00-30.00
5	8462 39.10-39.99		8486 30.10	745.11	8467 11.10-19.00	4	8470 50.00
6	8462 41.10,41.90	741.90	8419 90.15,90.85	2	8467 81.00,89.00	8	8470 90.00
7	8462 49.10,49.90	742.11	8413 11.00	9	8467 91.00-99.00	751.32	8443 31.20,31.91, 32.91, 39.10
8	8462 91.20-99.80	9	8413 19.00	745.21	8422 19.00		8443 31.80,31.99, 32.93, 39.31
733.91	8463 10.10,10.90	742.20	8413 30.20,30.80	3	8422 20.00	3	8443 31.80,31.99, 32.93, 39.31
3	8463 20.00	742.30	8413 40.00	7	8422 30.00,40.00		8443 39.39
5	8463 30.00	742.40	8413 50.20-50.80	9	8422 90.10,90.90	5	8443 39.39
9	8463 90.00	742.50	8413 60.20-60.80	745.31	8423 20.00-89.00	751.91	8472 10.00
735.11	8466 10.20-10.80	742.60	8413 70.21-70.89	2	8423 10.10,10.90	3	8472 30.00
3	8466 20.20-20.98	742.71	8413 20.00, 81.00	9	8423 90.00	9	8443 32.99
	8486 90.10	5	8413 82.00	745.61	8424 10.00		8472 90.10-90.70
5	8466 30.00	742.91	8413 91.00	2	8424 20.00	752.20	8471 41.00
735.91	8466 93.00	5	8413 92.00	3	8424 30.01-30.90	752.30	8471 30.00,
	8486 90.50-90.70	743.11	8414 10.20-10.89	4	8424 81.10-81.99		49.00,50.00
5	8466 94.00	3	8414 20.20,20.80	5	8424 89.00	752.60	8471 60.60,60.70
737.11	8454 10.00,20.00	5	8414 30.20-30.89		8443 32.10, 39.90		8528 41.00, 51.00,
2	8454 30.10,30.90	7	8414 40.10,40.90	8	8424 90.00		61.00
9	8454 90.00	9	8414 80.11-80.80		8486 90.30	752.70	8471 70.20-70.98
737.21	8455 10.00-22.00	743.41	8414 51.00	745.91	8420 10.10-10.80	752.90	8471 80.00,90.00
9	8455 30.10-90.00	3	8414 59.20-59.80	3	8420 91.10-99.00	759.10	8443 99.10
737.31	8515 11.00	5	8414 60.00	5	8476 21.00-89.00	759.91	8473 10.11-10.90
2	8515 19.00	743.51	8421 11.00	7	8476 90.00	3	8473 40.11-40.80
3	8515 21.00	5	8421 12.00	746.10	8482 10.10,10.90	5	8473 21.10-29.90
4	8515 29.00	9	8421 19.20,19.70	746.20	8482 20.00	7	8473 30.20,30.80,
5	8515 31.00	743.61	8421 21.00	746.30	8482 30.00		50.20,50.80
6	8515 39.13-39.90	2	8421 22.00	746.40	8482 40.00	761.10	8528 49.80,
7	8515 80.11-80.90	3	8421 23.00	746.50	8482 50.00		59.40,59.80,
9	8515 90.00	4	8421 31.00	746.80	8482 80.00		69.10,
737.41	8468 10.00	7	8421 29.00	746.91	8482 91.10,91.90		69.99-72.80
2	8468 20.00	9	8421 39.20-39.80	9	8482 99.00	761.20	8528 49.10, 59.10,
3	8468 80.00	743.80	8414 90.00	747.10	8481 10.05-10.99		69.91, 73.00
9	8468 90.00	743.91	8421 91.00	747.20	8481 20.10,20.90	762.11	8527 21.20-21.98
741.21	8416 10.10,10.90		8486 90.20	747.30	8481 30.91,30.99	2	8527 29.00
3	8416 20.10-20.80	5	8421 99.00	747.40	8481 40.10,40.90	762.21	8527 12.10-13.99
5	8416 30.00	744.11	8427 10.10,10.90	747.80	8481 80.11-80.99	2	8527 19.00
8	8416 90.00	2	8427 20.11-20.90	747.90	8481 90.00	762.81	8527 91.11-91.99
741.31	8514 10.10,10.80	3	8427 90.00	748.10	8483 10.21-10.95	2	8527 92.10,92.90
2	8514 20.10,20.80	4	8709 11.10,11.90	748.21	8483 20.00	9	8527 99.00
3	8514 30.19,30.99	5	8709 19.10,19.90	2	8483 30.32-30.80	763.31	8519 20.10
4	8514 40.00	9	8709 90.00	748.31	7315 11.10,11.90	3	8519 89.11
5	8514 90.00	744.21	8425 11.00,19.00	2	7315 12.00	5	8519 30.00
6	8417 10.00	5	8425 31.00,39.00	9	7315 19.00	763.81	8521
7	8417 20.10,20.90	744.31	8426 11.00	748.40	8483 40.21-40.90		8525 80.30-80.99
8	8417 80.30-80.70	2	8426 12.00	748.50	8483 50.20,50.80	2	8519 81.11, 89.15
9	8417 90.00	3	8426 19.00	748.60	8483 60.20,60.80	3	8519 20.91,20.99,
741.43	8418 50.11-50.90	4	8426 20.00	748.90	8483 90.20-90.89		81.15-81.45,
5	8418 61.00,69.00	5	8426 30.00	749.11	8480 10.00		89.19
9	8418 91.00-99.90	7	8426 41.00,49.00	2	8480 20.00	4	8519 50.00,
741.51	8415 10.10,10.90	9	8426 91.10-99.00	3	8480 30.10,30.90		81.51-81.95,

Bilag 6 A

Nøgle mellem SITC, Rev. 4-varenumre og KN-varenumre 2011

SITC-varenr.	Varenummer (KN)	SITC-varenr.	Varenummer (KN)	SITC-varenr.	Varenummer (KN)	SITC-varenr.	Varenummer (KN)
	89.90	3	8546 20.00	4	8539 41.00,49.00	785.20	8712
764.11	8517 11.00, 18.00,	4	8546 90.10,90.90	9	8539 90.10,90.90	785.31	8713
	69.10	6	8547 10.10,10.90	778.31	8511 10.00-80.00	5	8714 11.00,19.00
9	8443 31.10,	8	8547 20.00	3	8511 90.00	6	8714 20.00
	32.30	9	8547 90.00	4	8512 10.00,20.00,	7	8714 91.10-99.90
	8517 61.00,62.00,	774.11	9018 11.00		30.90,40.00	786.10	8716 10.10-10.99
	69.90	2	9018 12.00-19.90	5	8512 90.90	786.21	8716 20.00
764.21	8518 10.30,10.95	3	9018 20.00	778.41	8467 21.10-21.99	2	8716 31.00
2	8518 21.00,22.00	774.21	9022 12.00-19.00	3	8467 22.10-22.90	9	8716 39.10-39.80
3	8518 29.30,29.95	2	9022 21.00,29.00	5	8467 29.10-29.90	786.30	8609
4	8518 30.20,30.95	3	9022 30.00	778.61	8532 10.00	786.83	8716 40.00
5	8518 40.30-40.80	9	9022 90.10,90.00	2	8532 21.00	5	8716 80.00
6	8518 50.00	775.11	8450 11.11-19.00	3	8532 22.00	9	8716 90.10-90.90
764.31	8525 50.00	2	8451 21.00	4	8532 23.00	791.11	8601 10.00
2	8517 12.00	775.21	8418 10.20-29.00	5	8532 24.00	5	8601 20.00
	8525 60.00	2	8418 30.20-40.80	6	8532 25.00	791.21	8602 10.00
764.81	8517 69.31,69.39	775.30	8422 11.00	7	8532 29.00	9	8602 90.00
2	8525 80.11,80.19	775.41	8510 10.00	8	8532 30.00	791.60	8603
3	8526	2	8510 20.00	9	8532 90.00	791.70	8605
764.91	8517 70.90	9	8510 90.00	778.71	8543 10.00	791.81	8604
2	8518 90.00	775.71	8508 11.00,19.00	8	8486 30.50	2	8606
3	8517 70.11-70.19	2	8509 40.00		8523 52.10,52.90	791.91	8608
	8529	3	8509 80.00		8543 20.00-70.90	9	8607
9	8522		8510 30.00	9	8486 90.40	792.11	8802 11.00
771.11	8504 21.00-23.00	9	8508 70.00		8542 31.10, 32.10,	5	8802 12.00
9	8504 31.21-34.00		8509 90.00		39.10	792.20	8802 20.00
771.21	8504 40.30-40.90	775.81	8516 10.11-10.80		8543 90.00	792.30	8802 30.00
3	8504 10.20,10.80	2	8516 21.00-29.99	778.81	8505	792.40	8802 40.00
5	8504 50.20,50.95	3	8516 31.10-33.00	2	8530 10.00,80.00	792.50	8802 60.10,60.90
9	8504 90.05-90.99	4	8516 40.00	3	8530 90.00	792.82	8801
772.20	8534	5	6301 10.00	4	8512 30.10	3	8805
772.31	8533 10.00	6	8516 50.00-60.90		8531 10.30-80.95	792.91	8803 10.00
2	8533 21.00,29.00	7	8516 71.00-79.70	5	8512 90.10	3	8803 20.00
3	8533 31.00,39.00	8	8516 80.20,80.80		8531 90.20,90.85	5	8803 30.00
5	8533 40.10,40.90	9	8516 90.00	6	8545	7	8803 90.10-90.90
8	8533 90.00	776.11	8540 11.00	9	8548 90.20,90.90	793.11	8903 10.10,10.90
772.41	8535 10.00	2	8540 12.00	781.10	8703 10.11,10.18	2	8903 91.10-91.99
2	8535 21.00	776.21	8540 20.10,20.80	781.20	8703 21.10-90.90	9	8903 92.10-99.99
3	8535 29.00	3	8540 40.00-60.00	782.11	8704 10.10,10.90	793.22	8901 20.10,20.90
4	8535 30.10,30.90	5	8540 71.00-79.00	9	8704 21.10-90.00	4	8902
5	8535 40.00	7	8540 81.00,89.00	782.21	8705 10.00	6	8901 30.10,30.90
9	8535 90.00	9	8540 91.00,99.00	3	8705 20.00	7	8901 90.10-90.90
772.51	8536 10.10-10.90	776.31	8541 10.00	5	8705 30.00	8	8901 10.10,10.90
2	8536 20.10,20.90	2	8541 21.00	7	8705 40.00	9	8906
3	8536 30.10-30.90	3	8541 29.00	9	8705 90.10-90.90	793.30	8908
4	8536 41.10-49.00	5	8541 30.00	783.11	8702 10.11-10.99	793.51	8905 10.10,10.90
5	8536 50.03-50.80	7	8541 40.10,40.90	9	8702 90.11-90.90	5	8905 20.00
7	8536 61.10,61.90	9	8541 50.00	783.20	8701 20.10,20.90	9	8905 90.10,90.90
8	8536 69.10-70.00	776.41	8542 32.31-32.75	784.10	8706	793.70	8904
9	8536 90.01-90.85	3	8542 32.90	784.21	8707 10.10,10.90	793.91	8907 10.00
772.61	8537 10.10-10.99	5	8542 31.90, 33.00,	5	8707 90.10,90.90	9	8907 90.00
2	8537 20.91,20.99		39.90	784.31	8708 10.10,10.90	811.00	9406
772.81	8538 10.00	776.81	8541 60.00	2	8708 21.10-29.90	812.11	7322 11.00,19.00
2	8538 90.11-90.99	8	8541 90.00	3	8708 30.10-30.99	5	7322 90.00
773.11	8544 11.10-19.90	9	8542 90.00	4	8708 40.20,40.50	7	8403 10.10,10.90
2	8544 20.00	778.11	8506 10.11-80.80	6	8708 50.20-50.91	9	8403 90.10,90.90
3	8544 30.00		8548 10.10	9	8708 40.91,40.99,	812.21	6910 10.00
4	8544 49.20, 49.93	2	8507 10.20-80.80		50.99-99.97	9	6910 90.00
5	8544 42.10,42.90,		8548 10.21-10.99	785.11	8711 10.00	813.11	9405 10.21-10.98
	49.91,	7	8506 90.00	3	8711 20.10-20.98	2	8513 10.00
	49.95,49.99	9	8507 90.30-90.80	5	8711 30.10,30.90	3	9405 20.11-20.99
7	8544 60.10,60.90	778.21	8539 21.30-29.98	6	8711 40.00	5	9405 40.10-40.99
8	8544 70.00	2	8539 31.10-39.00	7	8711 50.00	7	9405 50.00
773.22	8546 10.00	3	8539 10.00	9	8711 90.00	813.20	9405 60.20,60.80

Bilag 6 A

Nøgle mellem SITC, Rev. 4-varenumre og KN-varenumre 2011

SITC-varenr.	Varenummer (KN)	SITC-varenr.	Varenummer (KN)	SITC-varenr.	Varenummer (KN)	SITC-varenr.	Varenummer (KN)
813.80	8513 90.00	3	6103 31.00-39.00	3	6505 10.00,	874.22	8486 40.00
813.91	9405 91.11-91.90	4	6103 41.00-49.00		90.10-90.80		9017 10.10-20.90
2	9405 92.00	843.71	6105 10.00	4	6506 10.10,10.80	3	9017 30.00-80.90
9	9405 99.00	9	6105 20.10-90.90	5	6506 91.00	4	8486 90.90
821.11	9401 10.00	843.81	6107 11.00-19.00	8	6507		9017 90.00
2	9401 20.00	2	6107 21.00-29.00	9	6506 99.90	5	9031 10.00-80.98
3	9401 51.00,59.00	9	6107 91.00,99.00	851.11	6401 10.00	6	9031 90.20-90.85
4	9401 30.00	844.10	6102	3	6402 91.10, 99.05	874.31	9026 10.21-10.89
5	9401 40.00	844.21	6104 13.00-19.90	5	6403 40.00	5	9026 20.20-20.80
6	9401 61.00,69.00	2	6104 22.00-29.90	851.21	6402 12.10,12.90	7	9026 80.20,80.80
7	9401 71.00,79.00	3	6104 31.00-39.00	2	6403 12.00	9	9026 90.00
8	9401 80.00	4	6104 41.00-49.00	3	6402 19.00	874.41	9027 10.10,10.90
9	9401 90.10-90.80	5	6104 51.00-59.00	4	6403 19.00	2	9027 20.00
821.21	9404 10.00	6	6104 61.00-69.00	5	6404 11.00	3	9027 30.00
3	9404 21.10,21.90	844.70	6106	851.31	6401 92.10-99.00	4	9027 80.05
5	9404 29.10,29.90	844.81	6108 11.00,19.00	2	6402 20.00, 91.90,	5	9027 50.00
7	9404 30.00	2	6108 21.00-29.00		99.10-99.98	6	9027 80.11-80.99
9	9404 90.10,90.90	3	6108 31.00-39.00	851.41	6403 20.00	9	9027 90.10-90.80
821.31	9403 10.51-10.98	9	6108 91.00-99.00	2	6403 51.05, 59.05,	874.51	9016
9	9403 20.20,20.80	845.11	6209		91.05, 99.05	2	9023
821.51	9403 30.11-30.99	2	6111	8	6403 51.11-51.99,	3	9024 10.11-80.90
3	9403 40.10,40.90	845.21	6210 10.10,10.90		59.11-59.99,	4	9024 90.00
5	9403 50.00	2	6210 20.00, 40.00		91.11-91.98,	5	9025 11.20-80.80
9	9403 60.10-60.90	3	6210 30.00, 50.00		99.11-99.98	6	9025 90.00
821.71	9403 70.00	4	6113	9	6405 10.00	874.61	9032 10.20-10.89
9	9403 81.00,89.00	845.30	6110	851.51	6404 19.10,19.90	3	9032 20.00
821.80	9403 90.10-90.90	845.40	6109	2	6404 20.10,20.90	5	9032 81.00,89.00
831.11	4202 21.00	845.51	6212 10.10,10.90	9	6405 20.10-20.99	9	9032 90.00
2	4202 22.10,22.90	2	6212 20.00-90.00	851.70	6405 90.10,90.90	874.71	9030 10.00
9	4202 29.00	845.61	6211 11.00	851.90	6406	3	9030 20.10
831.21	4202 11.10,11.90	2	6112 31.10-39.90	871.11	9005 10.00	5	9030 31.00,
2	4202 12.11-12.99	3	6211 12.00	5	9005 80.00		33.10-33.99
9	4202 19.10,19.90	4	6112 41.10-49.90	9	9005 90.00	7	9030 40.00
831.30	9605	845.81	6211 20.00	871.31	9012 10.10,10.90	8	9030 20.30-20.99,
831.91	4202 31.00-39.00	7	6211 32.10-39.00	9	9012 90.10,90.90		32.00,
9	4202 91.10-99.00	9	6211 41.00-49.00	871.41	9011 10.10,10.90		39.00,
841.11	6201 11.00	845.91	6112 11.00-19.00	3	9011 20.10,20.90		82.00-89.90
2	6201 12.10-19.00	2	6112 20.00	5	9011 80.00	9	9030 90.20,90.85
9	6201 91.00-99.00	9	6114	9	9011 90.10,90.90	874.90	9033
841.21	6203 11.00	846.11	6213	871.91	9013 10.00	881.11	9006 10.00-59.00
2	6203 12.00-19.90	2	6214	2	9013 20.00	3	9006 61.00,69.00
3	6203 22.10-29.90	3	6215	3	9013 80.20-80.90	4	9006 91.00
841.30	6203 31.00-39.90	4	6216	9	9013 90.10,90.90	5	9006 99.00
841.40	6203 41.10-49.90	9	6217	872.11	9018 41.00	881.21	9007 11.00,19.00
841.51	6205 20.00	846.21	6115 21.00-29.00	9	9018 49.10,49.90	2	9007 20.00
9	6205 30.00-90.80	2	6115 30.11-30.90	872.21	3825 30.00	3	9007 91.00
841.61	6207 11.00,19.00	9	6115 10.10,10.90,		9018 31.10-39.00	4	9007 92.00
2	6207 21.00-29.00		94.00-99.00	5	9018 50.10,50.90	881.31	9008 20.00
9	6207 91.00-99.90	846.91	6116 10.20,10.80	9	9018 90.10-90.84	2	9008 10.00, 30.00
842.11	6202 11.00-19.00	2	6116 91.00-99.00	872.31	9019 10.10,10.90	3	9008 40.00
9	6202 91.00-99.00	3	6117 10.00	3	9019 20.00	4	9008 90.00
842.21	6204 11.00-19.90	9	6117 80.10-90.00	5	9020	5	8486 20.90, 30.90
2	6204 21.00-29.90	848.11	4203 10.00	872.40	9402		9010 10.00-60.00
842.30	6204 31.00-39.90	2	4203 29.10-29.99	873.11	9028 10.00	6	9010 90.00
842.40	6204 41.00-49.90	3	4203 30.00	3	9028 20.00	882.10	3707
842.50	6204 51.00-59.90	9	4203 40.00	5	9028 30.11-30.90	882.20	3701
842.60	6204 61.10-69.90	848.21	3926 20.00	9	9028 90.10,90.90	882.30	3702
842.70	6206	2	4015 11.00,19.00	873.21	9029 10.00	882.40	3703
842.81	6208 11.00,19.00	9	4015 90.00	5	9029 20.31-20.90	882.50	3704
2	6208 21.00-29.00	848.31	4303	9	9029 90.00	882.60	3705
9	6208 91.00-99.00	2	4304	874.11	9014 10.00-80.00	883.10	3706 10.10-10.99
843.10	6101	848.41	6505 90.05	2	9014 90.00	883.90	3706 90.10-90.99
843.21	6103 10.10,10.90		6506 99.10	3	9015 10.10-80.99	884.11	9001 30.00
2	6103 22.00-29.00	2	6504	4	9015 90.00	5	9001 40.20-40.80

Bilag 6 A

Nøgle mellem SITC, Rev. 4-varenumre og KN-varenumre 2011

SITC-varenr.	Varenummer (KN)	SITC-varenr.	Varenummer (KN)	SITC-varenr.	Varenummer (KN)	SITC-varenr.	Varenummer (KN)
7	9001	50.20-50.80	5	4904		3	7116
9	9001	10.10-20.00,	6	4911	10.10,10.90	897.41	7115
		90.00	7	4911	91.00	9	7115
884.21	9003	11.00-19.00	9	4911	99.00	898.13	9201
2	9003	90.00	893.11	3923	21.00-29.90	5	9202
3	9004		9	3923	10.00,	898.21	9205
884.31	9002	11.00			30.10-90.00	2	9205
2	9002	19.00	893.21	3922		3	9205
3	9002	20.00	9	3925		4	9206
9	9002	90.00	893.31	3918		5	9207
885.31	9101	11.00,19.00	2	3924		6	9207
2	9101	21.00,29.00	893.94	3926	10.00	9	9208
9	9101	91.00,99.00	5	3926	30.00	898.51	8523
885.41	9102	11.00-19.00	9	3926	40.00-90.97	9	8523
2	9102	21.00,29.00	894.10	8715			
9	9102	91.00,99.00	894.21	9503	00.10		
885.51	9108	11.00-19.00	2	9503	00.21	898.67	8523
2	9108	20.00,90.00	3	9503	00.29	898.79	8523
885.71	9104		4	9503	00.30-00.39		
2	9103	10.00	5	9503	00.41,00.49		
3	9103	90.00	6	9503	00.55		
4	9105	11.00	7	9503	00.61,00.69		
5	9105	19.00	9	9503	00.70-00.99		
6	9105	21.00	894.31	9504	10.00	898.90	9209
7	9105	29.00	3	9504	20.00	899.11	9601
8	9105	91.00	5	9504	30.10-30.90	9	9602
9	9105	99.00	7	9504	40.00	899.21	6702
885.91	9111		9	9504	90.10,90.90	9	6702
2	9113	10.10-20.00	894.41	9405	30.00	899.31	3406
3	9113	90.00	5	9505	10.10,10.90	2	3605
4	9106		9	9505	90.00	3	9613
5	9107		894.60	9508		4	3606
6	9109		894.71	9507		5	9613
7	9112		2	9506	70.10-70.90	7	9614
8	9110		3	9506	11.10-19.00	9	3606
9	9114		4	9506	21.00,29.00	899.41	6601
891.11	8710		5	9506	31.00-39.90	2	6602
2	9301		6	9506	51.00,59.00	9	6603
3	9307		7	4203	21.00	899.61	9021
4	9302		8	9506	91.10,91.90	3	9021
891.22	9306	21.00	9	9506	40.00,		
3	9306	29.00			61.00-69.90,	5	9021
4	9306	30.10-30.90			99.10,99.90	6	9021
9	9306	90.10,90.90	895.11	8304		7	9021
891.31	9303		2	8305		9	9021
9	9304		895.21	9608	10.10-60.90,	899.71	4602
891.91	9305	10.00			99.00	2	9603
3	9305	21.00	2	9608	91.00	4	4601
5	9305	29.00	3	9609		9	4601
9	9305	91.00,99.00	895.91	3215	90.00	899.81	9604
892.12	4903		2	9610		2	9616
3	4905	91.00	3	9611		3	9606
4	4905	10.00, 99.00	4	9612		4	9606
5	4901	10.00	896.11	9701	10.00	5	9607
6	4901	91.00	2	9701	90.00	6	9607
9	4901	99.00	896.20	9702		7	9616
892.21	4902	10.00	896.30	9703		8	9618
9	4902	90.00	896.40	9704		9	9615
892.41	4908		896.50	9705		899.91	4206
2	4909		896.60	9706		2	6701
892.81	4821		897.21	7117	11.00-19.00	4	6703
2	4906		9	7117	90.00	5	6704
3	4907		897.31	7113		6	8804
4	4910		2	7114		7	9617

Bilag 6 B

Nøgle mellem SITC, Rev. 4-kapitler og KN-varenumre 2010

SITC- kap.	Varenummer (KN)	SITC- kap	Varenummer (KN)	SITC- kap	Varenummer (KN)	SITC- kap	Varenummer (KN)
00	Kap. 01	22	1201-1208	42	1507-1515	63	4404-4405
01	0201-0208						4408
	0210	23	4001-4004	43	1516		4410-4421
	0307 60.00				1518		4503-4504
	1601	24	4401-4403		1521-1522		
	1602 20.10-90.99		4406-4407		3823 11.00-19.90	64	4801-4814
	1603		4409				4816-4820
			4501-4502	51	1520		4822-4823
02	0401-0408				2207		
	2105	25	Kap. 47		2901-2935	65	5004-5007
	3502 11.10-19.90				2940		5106-5113
		26	1404 20.00		2942		5204-5212
03	0301-0306		5001-5003		3507		5306-5311
	0307 10.10-59.90,		5101-5105		3823 70.00		Kap.54
	91.00-99.90		5201-5203				5508-5516
	1604-1605		5301-5303	52	2801-2817		Kap. 56-60
			5305		2818 10.11-10.99,30.00		6301 20.10-90.90
04	Kap. 10		5501-5507		2819-2837		6302-6308
	1101-1104		6309-6310		2839-2850		6501-6502
	1107				2852-2853		7019 11.00-19.90,
	1901 20.00	27	2501-2521				40.00-59.00
	1902 11.00-19.90		2524-2526	53	3201-3214		
	1904-1905		2528-2530		3215 11.00,19.00	66	2522-2523
			2618-2619		3814		3816
05	Kap. 07		2621				Kap. 68
	Kap. 08		2714	54	2936-2939		6901-6909
	1105-1106		3101		2941		6911-6914
	1210		3102 50.10,50.90		3001-3005		7001-7011
	1212 91.20-99.70		7102 21.00,29.00		3006 10.10-60.90,		7013-7018
	1903		7105		91.00,92.00		7019 31.00-39.00,
	2001-2004						90.10-90.99
	2005 20.10-99.90	28	2601-2617	55	Kap. 33		7020
	2007 91.10-99.97		2620		3401-3402		7101
	2008-2009		2818 20.00		3405		7102 10.00,31.00,39.00
			7112 92.00,99.00				7103-7104
06	0409		7204	56	3102 10.10-40.90,		
	Kap. 17		7401		60.00-90.00	67	7201-7203
	2006		7404				7205-7229
			7501		3103-3105		7301-7307
07	Kap. 09		7503	57	3901-3915		
	Kap. 18		7602			68	7106-7107
	2101		7802	58	3916-3917		7110-7111
			7902		3919-3921		7402-7403
08	1213-1214		8002				7405-7412
	Kap. 23			59	1108-1109		7502
		29	Kap. 05		3006 70.00		7504-7507
09	0410		Kap. 06		3403-3404		7601
	1517		1209		3407		7603-7609
	1602 10.00		1211		3501		7801
	1901 10.00,90.11-90.99		1212 20.00		3502 20.10-90.90		7804
	1902 20.10-40.90		Kap. 13		3503-3506		7806 00.30,00.50
	2005 10.00		1401		3601-3604		7901
	2007 10.10-10.99		1404 90.00		3801-3813		7903-7905
	2102-2104				3815		7907 00.10
	2106 10.20,10.80,	32	2701-2704		3817-3822		8001
	90.30-90.98				3824		8003
	2209	33	2706-2710		3825 10.00,20.00,		8007 00.10-00.50
			2712-2713		41.00-90.90		8101 10.00,94.00,97.00
			2715				8102 10.00,94.00,97.00
11	2106 90.20			61	4104-4107		8103 20.00,30.00
	2201-2206				4112-4114		8104 11.00-20.00
	2208	34	2705		4115 10.00		8105 20.00,30.00
			2711		4201		8106
12	Kap. 24	35	2716		4205		8107 20.00,30.00
					4302		8108 20.00,30.00
21	4101-4103						8109 20.00,30.00
	4115 20.00	41	0209				8110-8111
	4301		1501-1506	62	4005-4014		8112 12.00,13.00,
					4016-4017		

Bilag 6 B

Nøgle mellem SITC, Rev. 4-kapitler og KN-varenumre 2010

SITC- kap.	Varenummer (KN)		SITC- kap.	Varenummer (KN)	SITC- kap.	Varenummer (KN)	SITC- kap.	Varenummer (KN)
68	8113	21.10-92.95		8443 32.10,39.90 8467 11.10-19.00, 81.00-99.00	84	Kap. 61 Kap. 62 6504-6507		
69	7308-7314 7315 7316-7321 7323-7326 7413 7415 7418-7419 7508 7610-7616 7806 7907 8007 8101 8102 8103 8104 8105 8107 8108 8109 8112 Kap. 82 8301-8303 8306-8311	20.00-90.00		8476 8480-8484 8486 30.10,90.20,90.30 8487 8514 8709	85 87	Kap. 64 3825 30.00 8486 40.00,90.90 9005 9011-9017 9018 31.10-90.85 9019-9020 9023-9033 9402		
		00.10,00.90	75	8443 31.91,31.99, 32.91-39.39,99.10				
		00.90		8469-8473 8528 41.00,51.00,61.00				
		00.90						
		96.00,99.10,99.90	76	8443 31.10,32.30	88	Kap. 37 8486 20.90,30.90 9001-9004 9006-9008 9010 Kap. 91		
		95.00,96.00,99.00		8517-8519				
		90.10,90.90		8521-8522				
		30.00,90.00		8525-8527				
		90.00		8528 49.10-49.99,59.10 59.90,69.10-73.00				
		90.00						
		90.30-90.90		8529				
		90.00			89	3215 90.00 3406 3605-3606 3918 3922-3925 3926 10.00,30.00-90.97 4203 21.00 4206 Kap. 46 4821 Kap. 49 Kap. 66 Kap. 67 7113-7117 8304-8305 8523 21.00-51.99, 59.10-80.99		
		19.00,99.20-99.70	77	6301 10.00 8418 10.20-40.80 8422 11.00 8450 11.11-19.00 8451 21.00 8467 21.10-29.90 8486 30.50,90.40 8504-8507 8508 11.00,19.00,70.00 8509-8512 8516 8523 52.10,52.90 8530-8548 9018 11.00-20.00 9022				
71	8401 8402 8404 8406-8412 8501-8503	10.00,30.00,40.00						
72	8401 8429-8430 8431 8432-8442 8443 8444-8449 8450 8451 8452-8453 8464-8465 8466 8474-8475 8477-8479 8486 8508 8701	20.00 41.00-49.80 11.00-19.70, 91.10-91.99,99.90 20.00,90.00 10.00,29.00-90.00 91.20-92.80 10.00 60.00 10.00,30.00-90.90	78	8609 8701 20.10,20.90 8702-8708 8711-8714 8716 8601-8608 8801-8803 8805 Kap. 89 6910 7322 8403 8513 9405 10.21-20.99, 40.10-99.00 9406 9401 9403-9404				
		11.00-19.70, 91.10-91.99,99.90	79					
		20.00,90.00						
		10.00,29.00-90.00						
		91.20-92.80						
		10.00						
		60.00						
		10.00,30.00-90.90	81					
73	8454-8463 8466 8468 8486 8515	10.20-30.00, 93.00,94.00 20.10,30.30,90.10, 90.50-90.70			93	Kap. 99		
		11.10-19.00			96	7118		
		50.11-99.90			97	7108-7109 7112 30.00,91.00		
		19.00-90.90						
		10.00-39.70	82					
74	7315 8405 8413-8417 8418 8419-8421 8422 8423-8428 8431	11.10-19.00	83	4202 9605 3926 20.00 4015 4203 10.00,29.10-40.00 4303-4304				

Bilag 6 C

Nøgle mellem SITC, Rev. 4-kapitler og KN-varenumre 2011

SITC- kap.	Varenummer (KN)	SITC- kap	Varenummer (KN)	SITC- kap	Varenummer (KN)	SITC- kap	Varenummer (KN)	
00	Kap. 01	22	1201-1208	42	1507-1515	63	4404-4405	
01	0201-0208						4408	
	0210	23	4001-4004	43	1516		4410-4421	
	0307 60.00				1518		4503-4504	
	1601	24	4401-4403		1521-1522			
	1602 20.10-90.99		4406-4407		3823	11.00-19.90	64	4801-4814
	1603		4409					4816-4820
			4501-4502	51	1520			4822-4823
02	0401-0408				2207			
	2105	25	Kap. 47		2901-2935	65	5004-5007	
	3502 11.10-19.90				2940		5106-5113	
		26	1404 20.00		2942		5204-5212	
03	0301-0306		5001-5003		3507		5306-5311	
	0307 10.10-59.90,		5101-5105		3823 70.00		Kap.54	
	91.00-99.90		5201-5203				5508-5516	
	1604-1605		5301-5303	52	2801-2817		Kap. 56-60	
			5305		2818	10.11-10.99,30.00	6301 20.10-90.90	
04	Kap. 10		5501-5507		2819-2837		6302-6308	
	1101-1104		6309-6310		2839-2850		6501-6502	
	1107				2852-2853		7019 11.00-19.90,	
	1901 20.00	27	2501-2521				40.00-59.00	
	1902 11.00-19.90		2524-2526	53	3201-3214			
	1904-1905		2528-2530		3215	11.00,19.00	66	2522-2523
			2618-2619		3814			3816
05	Kap. 07		2621					Kap. 68
	Kap. 08		2714	54	2936-2939			6901-6909
	1105-1106		3101		2941			6911-6914
	1210		3102 50.10,50.90		3001-3005			7001-7011
	1212 91.20-99.70		7102 21.00,29.00		3006	10.10-60.90,		7013-7018
	1903		7105			91.00,92.00		7019 31.00-39.00,
	2001-2004							90.10-90.99
	2005 20.10-99.90	28	2601-2617	55	Kap. 33			7020
	2007 91.10-99.97		2620		3401-3402			7101
	2008-2009		2818 20.00		3405			7102 10.00,31.00,39.00
			7112 92.00,99.00					7103-7104
06	0409		7204	56	3102	10.10-40.90,		
	Kap. 17		7401			60.00-90.00	67	7201-7203
	2006		7404		3103-3105			7205-7229
			7501					7301-7307
07	Kap. 09		7503	57	3901-3915			
	Kap. 18		7602					
	2101		7802	58	3916-3917		68	7106-7107
			7902		3919-3921			7110-7111
08	1213-1214		8002					7402-7403
	Kap. 23							7405-7412
		29	Kap. 05	59	1108-1109			7502
09	0410		Kap. 06		3006 70.00			7504-7507
	1517		1209		3403-3404			7601
	1602 10.00		1211		3407			7603-7609
	1901 10.00,90.11-90.99		1212 20.00		3501			7801
	1902 20.10-40.90		Kap. 13		3502 20.10-90.90			7804
	2005 10.00		1401		3503-3506			7901
	2007 10.10-10.99		1404 90.00		3601-3604			7903-7905
	2102-2104				3801-3813			8001
	2106 10.20,10.80,	32	2701-2704		3815			8003
	90.30-90.98				3817-3822			8007 00.10
	2209	33	2706-2710		3824			8101 10.00,94.00,97.00
			2712-2713		3825	10.00,20.00,		8102 10.00,94.00,97.00
			2715			41.00-90.90		8103 20.00,30.00
11	2106 90.20							8104 11.00-20.00
	2201-2206			61	4104-4107			8105 20.00,30.00
	2208	34	2705		4112-4114			8106
			2711		4115	10.00		8107 20.00,30.00
12	Kap. 24				4201			8108 20.00,30.00
		35	2716		4205			8109 20.00,30.00
21	4101-4103				4302			8110-8111
	4115 20.00	41	0209					8112 12.00,13.00,
	4301		1501-1506	62	4005-4014			21.10-92.95
					4016-4017			8113

Bilag 6 C

Nøgle mellem SITC, Rev. 4-kapitler og KN-varenumre 2011

SITC- kap.	Varenummer (KN)	SITC- kap.	Varenummer (KN)	SITC- kap.	Varenummer (KN)	SITC- kap.	Varenummer (KN)
69	7308-7314		8476	84	6504-6507		
	7315 20.00-90.00		8480-8484				
	7316-7321		8486 30.10,90.20,90.30	85	Kap. 64		
	7323-7326		8487				
	7413		8514	87	3825 30.00		
	7415		8709		8486 40.00,90.90		
	7418-7419				9005		
	7508	75	8443 31.20-31.99,		9011-9017		
	7610-7616		32.91-39.39,99.10		9018 31.10-90.84		
	7806		8469-8473		9019-9020		
	7907		8528 41.00,51.00,61.00		9023-9033		
	8007 00.80				9402		
	8101 96.00,99.10,99.90	76	8443 31.10,32.30				
	8102 95.00,96.00,99.00		8517-8519	88	Kap. 37		
	8103 90.10,90.90		8521-8522		8486 20.90,30.90		
	8104 30.00,90.00		8525-8527		9001-9004		
	8105 90.00		8528 49.10,49.80,		9006-9008		
	8107 90.00		59.10-59.80,		9010		
	8108 90.30-90.90		69.10-73.00		Kap. 91		
	8109 90.00		8529				
	8112 19.00,99.20-99.70			89	3215 90.00		
	Kap. 82				3406		
	8301-8303	77	6301 10.00		3605-3606		
	8306-8311		8418 10.20-40.80		3918		
			8422 11.00		3922-3925		
			8450 11.11-19.00		3926 10.00,30.00-90.97		
71	8401 10.00,30.00,40.00		8451 21.00		4203 21.00		
	8402		8467 21.10-29.90		4206		
	8404		8486 30.50,90.40		Kap. 46		
	8406-8412		8504-8507		4821		
	8501-8503		8508 11.00,19.00,70.00		Kap. 49		
			8509-8512		Kap. 66		
72	8401 20.00		8516		Kap. 67		
	8429-8430		8523 52.10,52.90		7113-7117		
	8431 41.00-49.80		8530-8548		8304-8305		
	8432-8442		9018 11.00-20.00		8523 21.00-51.99,		
	8443 11.00-19.70,		9022		59.10-80.99		
	91.10-91.99,99.90						
	8444-8449	78	8609		8710		
	8450 20.00,90.00		8701 20.10,20.90		8715		
	8451 10.00,29.00-90.00		8702-8708		8804		
	8452-8453		8711-8714		9021		
	8464-8465		8716		Kap. 92		
	8466 91.20-92.80				Kap. 93		
	8474-8475	79	8601-8608		9405 30.00		
	8477-8479		8801-8803		Kap. 95		
	8486 10.00		8805		9601-9604		
	8508 60.00		Kap. 89		9606-9618		
	8701 10.00,30.00-90.90				Kap. 97		
		81	6910				
73	8454-8463		7322	93	Kap. 99		
	8466 10.20-30.00,		8403				
	93.00,94.00		8513	96	7118		
	8468		9405 10.21-20.99,				
	8486 20.10,30.30,90.10,		9406 40.10-99.00	97	7108-7109		
	90.50-90.70				7112 30.00,91.00		
	8515						
		82	9401				
74	7315 11.10-19.00		9403-9404				
	8405						
	8413-8417	83	4202				
	8418 50.11-99.90		9605				
	8419-8421						
	8422 19.00-90.90	84	3926 20.00				
	8423-8428		4015				
	8431 10.00-39.00		4203 10.00,29.10-40.00				
	8443 32.10,39.90		4303-4304				
	8467 11.10-19.00,		Kap. 61				
	81.00-99.00		Kap. 62				

Bilag 7 Nøgle mellem BEC-grupper, SITC, Rev. 4- og KN-varenumre 2010

BEC-kode	Varetekst	SITC-varenr.	Varenummer (KN)
1.	Korn, umalet samt lettere forarbejdede varer af korn	041;042.1;042.2;043-047;048.13-15	1001-05;1006.10.10-20.98;1007-08;1101-04
2.	Foderstoffer	022.21,(32),41,(49);08	0402.10.11-10.99;04.03.90.11,90.31;0404.10.02-90.21,90.81;1213-14;23
3.	Gødningsstoffer	272;522.61;56	2510;2814;31
4.	Andre varer til landbrug og gartneri	001.11,31,41;292.5;292.6;322.3;695.1	0102.10.10-10.90;0103.10.00;0105.11.11-19.90;0601-02;1209;2703;8201
5.	Tømmer af nåletræ, bearbejdet	248.2;248.3	4407.10.15-10.98;4409.10.11,10.18
7.	Varer af ikke-metalliske mineraler til bygningsbrug	273.1,22,3-4; 661;662.31,4;663.31-34,5;812.2	2505;2514-17;2521-23;6801-03;6806-11;6901,04-08,10
8.	Varer af jern og stål til anvendelse i bygge- og anlægsvirksomhed	676.82,83,86;677;679.11-13,3-5;691.1;693.51;694.1;697.51;699.62	7216 31.10-50.99;7301-03;7304 11.00-29.90;7305-08,14,17,24;7325 10.50-10.99
9.	Forskellige færdigvarer til anvendelse i bygge- og anlægsvirksomhed	697.32;741.2,5;743.4;744.81;772.4-6;775.81,82;778.(84);791.91;811;812.11-17;873.11-15	7321 81.10-89.00;7322;8403 10.10,10.90;8414 51.00-60.00;8415-16;8428 10.20,10.80;8516 10.11-29.99;8531 10.30-80.95;8535-37;8608;9028 10.00-30.90;9406
10.	Andre varer til anvendelse i bygge- og anlægsvirksomhed	247.3-4;248.1,5;278.96-97;335.43;533.41-42,54;583.1-2;592.29;634.22-23;634.3-5;635.3;641.73,94;657.35;659.1,61;662.33;664.3-5,92,95-96;665.94;686.31-32,34;691.2;697.52-53;699.13,16,19,77;747.1-4;747.8;773.11,12,14-24;778.22;813.2;893.31	2714-15;3208-09;3214;3506;3816;3916 10.00,20.00;3918;4403 10.00-20.99;4406;4409 21.00-29.99;4410-12;4418;4811 10.00;4814;5704;5904-05;7003-05,08,16;7019 31.00-39.00,90.10-90.99;7418 20.00;7610;7615 20.00;7904-05,07;8302 10.00,41.10-41.90,49.00-60.00;8481 10.05-80.99;8539 31.10-39.00;8544 11.10-20.00,42.10-70.00;8546;9405 60.20,60.80
11.	Oliefrø, -nødder og -kerner (undt.mel)	222;223.1,223.4,223.7	1201-07
12.	Papirmasse og papiraffald	25	47
13.	Papir, pap og varer deraf	641.0-6;641.71,72,74-93;642.1,3,41,42,44-91,99	4801-10;4811 41.20-90.00;4812-13,16,19-20,22,4823 20.00,40.00,70.10-90.85
14.	Tekstilfibre	261;263-268	1404 20.00;5001-03;5101-05;5201-03;5301-03,05;5501-07
15.	Tekstilgarn	651.12-15,17-18,21,33,34,4-6,73-77,82-84,86-93,95-99;657.85,89	5004-05;5106-08,10;5204 11.00,19.00;5205-06;5306-08;5401-05;5508-10;5604 90.10,90.90;5605;7019 11.00-19.90
16.	Tekstilstoffer	652-655; 656.(11),12-14,2-5;657.1-2;657.31-34,4-6,72,93;658.1	5007;5111-13;5208-12;5309-11;5407-08;5512-16;5602-03,06-09;5801-04,06-11;5901-03,06-08;60;6305;6501-02;7019 40.00-59.00
17.	Kemiske grundstoffer og forbindelser	285.2;51;522.1-5;522.62-69;523-525	1520;2207;2801-13,15-37,39-50,52-53;2901-35,40,42;3507;3823 70.00
18.	Plast, samt varer deraf	57; 581; 582; 583.9; 893.94	3901-15,3916 90.10-90.90,3917,3919-21;3926 10.00
19.	Andre kemiske materialer og produkter	025.3;335.2;531-532;533.1,2,43-51,53,55;541.1,3-6,90,92,93,(99); 07,10-12,15;3301-02;3404,07;3501-05;3601-04;3801-15,17-22,24,25;551;591;592.1,21-27;593;597.2-3;598.1,3-6,8,91-98,(99);872.(21);895.91	1108-09;2706-07;2936-39,41;3001-02;3006 10.10-30.00,91.00,92.00;3201-51,53,55;541.1,3-6,90,92,93,(99); 07,10-12,15;3301-02;3404,07;3501-05;3601-04;3801-15,17-22,24,25

Anm. Parentes anført om et SITC-varenr., betyder at SITC-varenr. kun dækkes delvis.

Bilag 7

Nogle mellem BEC-grupper, SITC, Rev. 4- og KN-varenumre 2010

BEC-kode	Varetekst	SITC-varenr.	Varenummer (KN)
20.	Jern og stål	671-675;676.1-4,81,84-85,87,88;678;679.14-17;694.2;699.63-69	7201-03;7205-15;7216 10.00-22.00,61.10-99.00;7217-29;7304 31.20-90.00;7318;7325 91.00-99.90;7326
21.	Ikke-jernholdige metaller	681;682.1,3-6;683;684.1,21-25;685;686.1,33;687;689.11-13,15,8,9;699.81,83,87,9;971.01-02	7106-11;7402-03,05-10;7502,04-07;7601,03-07;7801,04,7806 00.30,00.50;7901;7903;8001,03,8007 00.10-00.50;8101-03;8104 11.00,19.00, 30.00, 90.00;8105-07;8108 20.00,30.00;8109-13
22.	Forskellige metalvarer	682.7;684.26,27;692.41,42;693.1-2,52;694.3-4;695.2-4,62,7;696.5;699.11,2,33,4-5,71-76,79,85;748.3	7310,12-13,15,20;7411-13;7415,19;7508;7608-09,12,14,16;7806 00.10, 00.90;8108 90.30-90.90;8202 10.00;8203-06,09,14;8301,8306 10.00;8307-11
23.	Andre råvarer og halvfabrikata	001.19,39,49,(90);017.1;025.2;035.5;048.2;054.7-8;056.4;057.29, 71;058.2-3;061.1,5,9;071.1; 072;098.6;112.11; 121;21;223.9;23;244;246;247.5;248.4;269;273.23-24;274;277;278.2-6,91-95,98-99;281-284;285.1;286-289;291;292.2-4,9;335.1,3,41-42;41;421.1-3,49,5-8;422;43;611;613;621;629.9;633;634.1,21,9;635.1-2,9;657.71,81;662.32;663.2,35-39,7-9;664.1,7,91,93-94;665.1,91-93,95,99;667;689.14; 699.14,17; 778.(12),24;882;884.1,3;885.5,96,98;892.81-82;893.95;895.12,93-94;899.(37), 81,91-94;971.03	0102 90.05-90.90;0103 91.10-92.90;0105 94.00-99.50;0106 19.10,39.10;0209;0305 10.00;0408;05;0711,14;0801 11.00,19.00;0805 90.00;0811;0812;0814;0901 11.00,12.00,90.10;1105-07;1208,10-12;13;1401,1404 90.00;1501-08,1510-16,18;1521;1522;1603;1701 11.10-12.90;1702-03;1801-05;1903;2102;2204 30.10-30.98;2401;2501-09,11-13,18-20,24-26,2528-30;26;2708,12,13;3701-05,07;3823 11.00-19.90;3926 30.00;4001-09,16-17;41;4206;4301-02;4401 21.00-30.80;4403 41.00-99.95;4404;4405;4407 21.10-99.98;4408;4413,15-17,21,45;4821;4906;5601;5604 10.00;6309-10;6701,03;6805,12-15;6902-03,09,14;7001-02,7006-07,7010-11,7014-15,7017-18,20;7101-05;7112;7204;7401,04;7501,03;7602;7802;7902;8002;8104 20.00;8302,20.00,42.00;8305;8539 41.00-49.30;8548 10.91,10.99;9001-02;9108;9109-10;9604,11-12;9614 00.10
24.	Dele og tilbehør til ikke- elektriske maskiner, apparater og mekaniske instrumenter	695.61;697.33;711.9;712.8;718.19,78,99;721.19,29,39,98-99;723.9;724.39,49,67-68,88,9;725.9;726.89,9;727.19,29;728.19,39,5;735;737.19,29,49;741.39,49,72,9;742.9;743.8,9;744.9; 745.(19), 29,39,68,93,97;746;748.1-2,4-6,9;749.2,9;759.9;778.17,(79);812.19;871.19,39,49,99;874.24	7321 90.00;8208;8401 40.00;8402 90.00;8403 90.10,90.90;8404 90.00;8405 90.00;8406 90.10,90.90;8410 90.00;8412 90.20-90.80;8413 91.00,92.00;8414 90.00;8417 90.00;8418 91.00-99.90;8419 90.15,90.85;8420 91.10-99.00;8421 91.00,99.00;8422 90.10,90.90;8423 90.00;8424 90.00;8431;8432 90.00;8433 90.00;8434 90.00;8435 90.00;8436 91.00,99.00;8437 90.00;8438 90.00;8439 91.10-99.90;8440 90.00;8441 90.10,90.90;8442 40.00;8443 91.10-91.99,99.90;8448 20.00-59.00;8450 90.00;8451 90.00;8452 30.10-90.00;8453 90.00;8454 90.00;8455 30.10-90.00;8466;8467 91.00,92.00;8468 90.00;8473;8474 90.10,90.90;8475 90.00;8476 90.00;8477 90.10,90.80;8478 90.00;8479 90.20,90.80;8482-84,8486 90.10-90.90;8487;8506 90.00;9005 90.00;9011 90.10,90.90;9012 90.10,90.90;9013 90.10,90.90;9017 90.00
25.	Dele og tilbehør til elektriske maskiner og apparater	716.9;737.39;741.35; 745.(19);764.9;771.29;772.38,8;773.26-29;775.49,79,88-89;776;778.23,29,69,(79),83,(85),86,89;873.29;874.12,14,26,39,(49),(51),54,56,69,79	8467 99.00;8503;8504 90.05-90.99;8508 70.00;8509 90.00;8510 90.00;8514 90.00;8515 90.00;8516 80.20-90.00;8517 70.11-70.90;8518 90.00;8522,29;8530 90.00;8531 90.20,90.85;8532 90.00;8533 90.00;8538;8539 10.00,90.10,90.90;8540-42;8543 90.00;8545,47;8548 90.20,90.90;9014 90.00;9015 90.00;9016 00.90;9024 90.00;9025 90.00;9026 90.00;9027 90.50,90.80;9029 90.00;9030 90.20,90.85;9031 90.20-90.85;9032 90.00
26.	Andre dele og tilbehør	612.1;629.2; 656.(11);657.73,91,92; 663.1;695.5,63,64;747.9;749.1;759.1;813.8-9;821.19;848.48; 851.9;873.19; 874.9;881.23-24;885.91,97,99; 898.9;899.49,83-86	4010;4205 00.11,00.19;5909-11;6406;6507;6603;6804;8202 20.00-99.90;8207;8443 99.10;8480;8481 90.00;8513 90.00;9007 91.00,92.00;9028 90.10,90.90;9033;9111-12;9114;9209;9401 90.10-90.80;9405 91.11-99.00;9606-07
27.	Dele og tilbehør til transportmidler	625;664.81;699.15,61;713.19,9;714.9;744.19;773.13; 778.(12),19,3,(84),(85);784;785.35-37;786.89;791.99;792.9;821.11,821.12;885.71	4011-13;7009 10.00;7316;8302 30.00;8409;8411 91.00,99.00;8507;8511-12;8544 30.00;8548 10.21,10.29;8607;8706-8708;8709 90.00;8714;8716 90.10-90.90;8803;9104;9401 10.00,20.00
29.	Flyvemaskinemotorer	713.11;714.4,81	8407.10.00;8411.11.00-22.80;8412.10.00
30.	Motorer fortrinsvis til andre transport-Midler	713.2-3,8;714.89;718.92	8407.21.10-90.90;8408;8411.81.00-82.80;8412.31.00
32.	Kul, koks og briketter	321;322.1,2;325	2701-02,04

Bilag 7 Nøgle mellem BEC-grupper, SITC, Rev. 4- og KN-varenumre 2010

BEC-kode	Varetekst	SITC-varenr.	Varenummer (KN)
33.	Rå jordolie	333	2709
34.	Lette og middelsvære olier (motorbenzin mv.)	334.1-2	2710.11.11-19.29
35.	Gasolier og brændselolier	334.3-4	2710.19.31-19.69
36.	Andre brændselsstoffer, smørestoffer og elektrisk strøm	245;334.0,5;34-35;597.7	2705; 2710.19.71-99.00; 2711; 2716; 3403; 4401.10.00; 4402
37.	Landbrugs- og mejerimaskiner	721.11-18,22-27,31,38,91-96; 722	8432 10.00-80.00;8433 20.10-60.00;8434 10.00,20.00;8435 10.00;8436 10.00-80.90;8437 10.00;8701 10.00,30.00-90.90
38.	Kontormaskiner og automatiske databehandlingsmaskiner	745.(65); 751;752.2-3,(60),7,9, 764.(19);	8443 31.10-39.90;8469-8472
39.	Maskiner og mekaniske redskaber til bygge- og anlægsvirksomhed	723.1-4;728.33;778.82	8429-30;8474 31.00-39.00;8479 10.00;8530 10.00,80.00
41.	Andre maskiner, apparater og instrumenter, ikke elektriske	692.1,43-44;699.12;711.1-2; 712.1;718.11,71,77,91,93; 724.35,41-43,5,61,7,81-85; 725.1-2;726.3, 5,6,81;727.11, 21-22;728.11-12,31-32,34,41-47, (49);731;733;737.11-12,21, 41-43;741.36-38,43,45,71,73-75, 82-89;742.1-7;743.1,5-6; 744.13, 2-4,7,85,89;745.11-12,21-27,31-32,61-64,(65),91,95;778.(78); 793.5,9;871.15,31,41-45,91-93; 872.1, (21),25,29,3-4; 873.(25); 874.22,23,(25),(35),(46),(49),52, (55),(65);881.21-22,35-36; 885.94-95;894.6;895.11; 897.4;899.88	7115;7309,11;7611,13;8303-04;8401 10.00-30.00;8402 11.00-20.00;8404 10.00,20.00;8405 10.00;8406 10.00-82.00;8410 11.00-13.00;8412 21.20-29.89,39.00-80.80;8413 11.00-82.00;8414 10.20-40.90,80.11-80.80;8417 10.00-80.70;8418 50.11-69.00;8419 19.00-89.98;8420 10.10-10.80;8421 11.00-39.80;8422 19.00-40.00;8423 10.10-89.00;8424 10.00-89.00;8425-26;8427 90.00;8428 20.20-90.90;8437 80.00;8438 10.10-80.99;8439 10.00-30.00;8440 10.10-10.90;8441 10.10-80.00;8442 30.10-30.99,50.20,50.80; 8443 11.00-19.70;8444-47;8448 11.00,19.00;8449;8450 20.00;8451 10.00, 29.00-80.80;8452 21.00,29.00;8453 10.00-80.00;8454 10.00-30.90;8455 10.00-22.00;8456-65;8467 11.10-19.00,81.00,89.00;8468 10.00-80.00;8474 10.00,20.00,80.10,80.90;8475 10.00-29.00;8476 21.00-89.00;8477 10.00-80.99;8478 10.00;8479 20.00-89.97;8486 10.00-40.00;8905,07;9005 80.00; 9007 11.00-20.00;9010;9011 10.10-80.00;9012 10.10,10.90;9013 10.00-80.90;9017 10.10-80.90;9018 31.10-90.85;9019-20,23;9025 11.20,11.80, 80.20; 9026 20.40;9027 80.91,90.10;9029 20.90;9031 41.00-49.90;9032 81.00;9106-07;9402;9508;9618
	Heraf: bore- og produktionsplatforme	793.55	8905 20.00
42.	Elektriske maskiner, apparater og udstyr	716.1-5;728.(49);737.31-37; 741.31-34;763.31,(81);764.11, (19),2-3,8;771.1,21-25;772.2,31-35;774;778.4,61-68,71,(78),81; 873.21,(25);874.11,13,(25),31, (35),37,41-45,(46),(51),53,(55), 61,63,(65),71-78	8467 21.10-29.90;8501-02;8504 10.20-50.95;8505;8508 60.00;8514 10.10-40.00;8515 11.00-80.90;8517 11.00-69.90;8518 10.30-50.00;8519 20.10; 8525-26;8532 10.00-30.00;8533 10.00-40.90;8534;8543 10.00-70.90;9014 10.00-80.00;9015 10.10-80.99;9016 00.10;9018 11.00-20.00;9022;9024 10.11-80.90;9025 19.20,19.80,80.40,80.80;9026 10.21-20.20,20.80-80.80; 9027 10.10-80.17,80.93,80.97;9029 10.00-20.38;9030 10.00-89.90;9031 10.00,20.00,80.32-80.98;9032 10.20-20.00,89.00
43.	Skibe	793.22-28,(29),7	8901-02,04;8906.90.10-90.99
44.	Fly	792.1-5	8802
45.	Jernbanemateriel og motorkøretøjer til erhvervsmæssig brug	744.11,12,14,15;782-783;786.2-3,83,85;791.1-2,6-8	8427 10.10-20.90;8601-06,09;8701 20.10,20.90;8702,04-05;8709 11.10-19.90;8716 20.00-80.00
46.	Personautomobiler	781	8703
47.	Næringsmidler, drikkevarer og tobak	011;012;016;017.2-6,9;022.1,22-31,(32),33,(49);023-025.1;034; 035.1-4;036-037;042.3;048.11-12, 048.3-5;054.1-2,4-6;056.1, 6,7; 057.1,21-22,3-6,72-79,9; 058.1,9;059;061.2,6;062;071.2-3;073-075;091;098.1,4,5,9;111; 112.13-17,2-4;122;421.41-42	0201-08;0210;0301-04;0305 20.00-69.80;0306;0307;0401;0402 21.11-99.99; 0403 10.11-10.99,90.13,90.19,90.33-90.99;0404 90.23,90.29,90.83,90.89; 0405-07;0409-10;0701-10;0712;0713;0801 21.00-32.00;0802-04;0805 10.20-50.90;0806-10;0813;0901 21.00,22.00,90.90;0902-10;1006 30.21-40.00;1509,17;1601-02;1604-05;1701 91.00-99.90;1704;1806;1901-02,04,05;20;2101;2103-06;2201-04 10.11-29.98;2205-06;2208-09;2402-03
	Heraf: fisk, krebsdyr og bløddyr	012.93; 034; 035.1-035.4; 036; 037	0301-0304; 0305.20.00-69.80; 0306; 0307; 1604; 1605

Bilag 7

Nøgle mellem BEC-grupper, SITC, Rev. 4- og KN-varenumre 2010

BEC-kode	Varetekst	SITC-varenr.	Varenummer (KN)
48.	Andre ikke-varige forbrugsvarer	292.7;533.52;541.91,(99);542;553;554; 598.(99);642.2,43,93-95;699.31-32;778.11,21;891.23,(24);892.2,4,84,86-89; 894.4; 899.31-32,34,39,72,82,89	0603-04;3003-05;3006 40.00-70.00;3213;3303-07;3401-02;3405-06;3605-06;4817-18;4823 61.00-69.90;4902,08-11;7319;8506 10.11-80.90;8539 21.30-29.98;8548 10.10;9306 29.40,29.70,30.30-30.97;9405 30.00;9505; 9603,15;9616 20.00
49.	Beklædning	651.16,19,22-32,71,81,83,85,94; 841-846;848.1-3,41-45,49;894.77	3926 20.00;4015;4203;4303-04;5006;5109;5204 20.00;5207;5406;5511;61-62;6504;6505-06
50.	Fodtøj	851.1-5,7	6401-05
51.	Andre halvvarige forbrugsvarer	612.2,9;629.1;635.4;658.2-5,92-99;664.89;665.2;666;696.3-4,6,8;697.34,4,82;699.78;775.85; 778.(78);813.1;821.2;83;883; 884.2;885.92,93;891.3;892.1,85; 893.1,2,32,99;894.1-3,71-76,78-79;895.2,92;897.2;898.5-7;899.1-2,33,35,(37),41-42,71,74, 79,87,95,97	3706;3922-25,3926 40.00-90.97;4014;4201-02;4205 00.90;4414,19-20; 46; 4901,03-05;6301-04;6306-08;6601-02;6702,04;6911;6912;6913;7009 91.00,92.00;7013;7117;7323;7418 11.00-19.90;7615 11.00-19.90;8007 00.90;8211-13;8215;8306 21.00-30.00;8513 10.00;8523;8715;9003-04; 9113;9303-04;9404-05 10.21-20.99;9405 40.10-50.00;9503-04,06-07; 9601-02,05,08-10,13;9614 00.90;9616 10.10,10.90;9617
52.	Lystfartøjer, campingvogne og andre transportmidler til privat brug (undt. personautomobiler)	785.1, 785.2, 785.31; 786.1; 793.1	8711-8713; 8716 10.10-10.99; 8903
53.	Andre varige forbrugsvarer	658.91;659.2-5,69;697.31,81; 721.21;724.33;741.81; 752.(60); 761-762;763.33,35,(81),82-84; 775.1-3,41-42,71-73,83-84,86-87;821.13-18,3,5,7-8,11; 881.1,31-34;885.3-4,72-79;896; 897.3;898.1-2;899.6	5701-03;5705;5805;7113-14,16;7321 11.10-19.00;8210;8418 10.20-40.80; 8419 11.00;8422 11.00;8433 11.10-19.90;8450 11.11-19.00;8451 21.00;8452 10.11-10.90;8508 11.00,19.00;8509 40.00,80.00;8510 10.00-30.00;8516 31.10-79.70;8519 20.91-89.90;8521;8527;8528;9005 10.00;9006,08,21;9101-03,05;9201-02,05-08;9401 30.10-80.00;9403;97
	Heraf: hårde hvidevarer	697.31;741.81;775.1,(21),(22); 775.3,(86);	7321 11.10-19.00;8418 21.10-30.20;8418 40.20;8419 11.00;8422 11.00;8450 11.11-19.00;8451 21.00;8516 60.10-60.59;8516 60.80,60.90
54.	Varer ikke andetsteds medtaget	001.2,5;001.(90);792.8; 793.(29), 3;891.1,22,(24),29,9;892.83;899.96;93;961.(00)	0101,04;0106 11.00,12.00,19.90-32.00,39.90,90.00;4907;7118 10.10,10.90; 8710;8801,04-05,8806 10.00;8908;9301-02,05,9306 21.00,30.10, 90.10, 90.90;9307;99

Bilag 7 A Nøgle mellem BEC-grupper, SITC, Rev. 4- og KN-varenumre 2011

BEC-kode	Varetekst	SITC-varenr.	Varenummer (KN)
1.	Korn, umalet samt lettere forarbejdede varer af korn	041;042.1;042.2;043-047;048.13-15	1001-05;1006 10.10-20.98;1007-08;1101-04
2.	Foderstoffer	022.21,(32),41,(49);08	0402 10.11-10.99;0403 90.11,90.31;0404 10.02- 90.21,90.81;1213-14; 23
3.	Gødningsstoffer	272;522.61;56	2510;2814;31
4.	Andre varer til landbrug og gartneri	001.11,31,41;292.5;292.6;322.3;695.1	0102 10.10-10.90;0103 10.00;0105 11.11-19.90;0601-02;1209;2703;8201
5.	Tømmer af nåletræ, bearbejdet	248.2;248.3	4407 10.15-10.98;4409 10.11,10.18
7.	Varer af ikke-metalliske mineraler til bygningsbrug	273.1,22,3-4; 661;662.31,4;663.31-34,5;812.2	2505;2514-17;2521-23;6801-03;6806-11;6901,04-08,10
8.	Varer af jern og stål til anvendelse i bygge- og anlægsvirksomhed	676.82,83,86;677;679.11-13,3-5;691.1;693.51;694.1;697.51;699.62	7216 31.10-50.99;7301-03;7304 11.00-29.90;7305-08,14,17,24;7325 10.50-10.99
9.	Forskellige færdigvarer til anvendelse i bygge- og anlægsvirksomhed	697.32;741.2,5;743.4;744.81;772.4-6;775.81-82;(84);791.91;811;812.11-17;873.11-15	7321 81.10-89.00;7322;8403 10.10,10.90;8414 51.00-60.00;8415;8416;8428 10.20,10.80;8516 10.11-29.99;8531 10.30-80.95;8535-37;8608;9028 10.00-30.90;9406
10.	Andre varer til anvendelse i bygge- og anlægsvirksomhed	247.3-4;248.1,5;278.96-97;335.43; 533.41-42,54;583.1-2;592.29;634.22-23,3-5;635.3;641.73,94;657.35;659.1,61;662.33;664.3-5,92,95-96;665.94;686.31-32;691.2;697.52-53;699.13,16,19,77;747.1-4,8;773.11-12,14-24;778.22; 813.2;893.31	2714-15;3208-09;3214;3506;3816;3916 10.00,20.00;3918;4403 10.00-20.99;4406;4409 21.00-29.99;4410-12,18;4811 10.00;4814;5704;5904-05;7003-05;7008;7016;7019 31.00-39.00,90.10-90.99;7418 20.00;7610;7615 20.00;7904-05;7907;8302 10.00,41.10-41.90,49.00-60.00;8481 10.05-80.99;8539 31.10-39.00;8544 11.10-20.00,42.10-70.00;8546;9405 60.20,60.80
11.	Oliefrø, -nødder og -kerner (undt.mel)	222;223.1,223.4,223.7	1201-07
12.	Papirmasse og papiraffald	25	47
13.	Papir, pap og varer deraf	641.0-6;641.71,72,74-93;642.1,3,41,42,44-91,99	4801-10;4811 41.20-90.00;4812-13,16,19-20,22;4823 20.00,40.00,70.10-90.85
14.	Tekstilfibre	261;263-268	1404 20.00;5001-03;5101-05;5201-03;5301-03,05;5501-07
15.	Tekstilgarn	651.12-15,17-18,21,33-34,4-6,73-77,82,84,86-93,95-99;657.85,89	5004-05;5106-08;5110;5204 11.00,19.00;5205-06;5306-08;5401-03;5404-05;5508-10;5604 90.10,90.90;5605;7019 11.00-19.90
16.	Tekstilstoffer	652-655; 656.(11),12-14,2-5;657.1-2,31-34,4-6,72,93;658.1	5007;5111-13;5208-12;5309-11;5407-08;5512-16;5602-03,06-09;5801-04,06-11;5901-03,06-08;60;6305;6501-02;7019 40.00-59.00
17.	Kemiske grundstoffer og forbindelser	285.2;51;522.1-5;522.62-69;523-525	1520;2207;2801-13,15-37,39-50,52-53;2901-35,40,42;3507;3823 70.00
18.	Plast, samt varer deraf	57; 581; 582; 583.9; 893.94	3901-15;3916 90.10-90.90;3917;3919-21;3926 10.00
19.	Andre kemiske materialer og produkter	025.3;335.2;531;532;533.1-2,43-51,53,55;541.1,3-6,90,92-93,(99);551;591;592.1,21-27;593;597.2-3;598.1,3-6,8,91-98,(99);872.(21);895.91	1108-09;2706-07;2936-39,41;3001-02;3006 10.10-30.00,91.00,92.00;3201-51,53,55;541.1,3-6,90,92-93,(99);07,10-12,15;3301-02;3404;3407;3501-05;3601-04;3801-15,17-22,24,25
20.	Jern og stål	671-675;676.1-4,81,84-85,87-88;678;679.14-17;694.2;699.63-69	7201-03,05-15;7216 10.00-22.00,61.10-99.00;7217-29;7304 31.20-90.00;7318;7325 91.00-99.90;7326

Anm. Parentes anført om et SITC-varenr., betyder at SITC-varenr. kun dækkes delvis.

Bilag 7 A

Nøgle mellem BEC-grupper, SITC, Rev. 4- og KN-varenumre 2011

BEC-kode	Varetekst	SITC-varenr.	Varenummer (KN)
21.	Ikke-Jernholdige metaller	671-675;676.1-4,81,84-85,87-88; 678;679.14-17;694.2;699.63-69	7201-03,05-15;7216 10.00-22.00,61.10-99.00;7217-29;7304 31.20-90.00; 7318;7325 91.00-99.90;7326
22.	Forskellige metalvarer	682.7;684.26-27;692.41-42; 693.1-2,52;694.3-4;695.2-4,62,7; 696.5;699.11,2,33,4-5,71-76,79, 85;748.3	7310,12-13,15,20;7411-13,15,19;7508;7608-09,12,14,16;7806;8108 90.30- 90.90;8202 10.00;8203;8204-06;8209;8214;8301;8306 10.00;8307-11
23.	Andre råvarer og halvfabrikata	001.19,39,49,(90);017.1;025.2; 035.5;048.2;054.7-8;056.4; 057.29,71;058.2-3;061.1,5,9; 071.1;072;098.6;112.11;121;21; 223.9;23;244;246;247.5;248.4; 269;273.23-24; 274;277;278.2-6, 91-95,98-99;281-284;285.1;286- 41;421.1-3,49,5-8;422;43;611; 613;621;629.9;633;634.1,21,9; 635.1-2,9;657.71,81;662.32; 663.2,35-39,7-9;664.1,7,91,93, 94;665.1,91-93,95,99;667; 689.14;699.14,17; (778.12); 778.24;882;884.1,3;885.5,96,98; 892.81,82;893.95;895.12,93-94; 899.(37),81,91-94;971.03	0102 90.05-90.90;0103 91.10-92.90;0105 94.00-99.50;0106 19.10,39.10; 0209;0305 10.00;0408;05;0711;0714;0801 11.00,19.00;0805 90.00;0811-12; 0814;0901 11.00,12.00,90.10;1105-07;1208,10-12;13; 1401;1404 90.00; 1501-08,10-16,18,21-22;1603;1701 11.10-12.90;1702;1703;1801-05;1903; 2102;2204 30.10-30.98; 2401;2501-04,06-09,11-13,18-20,24-26,28-30;26; 2708;2712-13;3701-05,07;3823 11.00-19.90;3926 30.00;4001-09,16-17; 41; 4206;4301-02;4401 21.00-30.80;4403 41.00-99.95;4404-05;4407 21.10- 99.98;4408,13,15-17,21;45;4821;4906;5601,5604 10.00;6309-10;6701,03; 6805,12-15;6902-03,09,14;7001-02,06-07,10-11,14-15,17-18,20;7101-05, 12;7204;7401,04;7501,03;7602;7802;7902;8002;8104 20.00;8302 20.00, 42.00;8305; 8539 41.00,49.00;8548 10.91,10.99;9001-02;9108-0;9604;9611- 12;9614 00.10
24.	Dele og tilbehør til ikke- elektriske maskiner, apparater og mekaniske instrumenter	695.61;697.33;711.9;712.8; 718.19,78,99;721.19,29,39,98- 99;723.9;724.39,49,67-68,88,9; 725.9;726.89,9;727.19,29; 728.19,39,5;735; 737.19,29,49; 741.39,49,72,9;742.9;743.8-9; 744.9; 745.(19),29,39,68,93,97; 746;748.1-2;748.4-6,9;749.2,9; 759.9;778.17,(79);812.19; 871.19,39,49,99; 874.24	7321 90.00;8208;8401 40.00;8402 90.00;8403 90.10,90.90;8404 90.00;8405 90.00;8406 90.10,90.90;8410 90.00;8412 90.20-90.80;8413 91.00,92.00;8414 90.00;8417 90.00;8418 91.00-99.90;8419 90.15,90.85;8420 91.10-99.00;8421 91.00,99.00;8422 90.10,90.90;8423 90.00;8424 90.00;8431;8432 90.00; 8433 90.00;8434 90.00;8435 90.00;8436 91.00,99.00;8437 90.00;8438 90.00; 8439 91.10-99.90;8440 90.00;8441 90.10,90.90;8442 40.00;8443 91.10-91.99;8443 99.90;8448 20.00-59.00;8450 90.00;8451 90.00;8452 30.10-90.00; 8453 90.00;8454 90.00;8455 30.10-90.00;8466;8467 91.00,92.00; 8468 90.00; 8473;8474 90.10,90.90;8475 90.00;8476 90.00;8477 90.10, 90.80;8478 90.00;8479 90.20,90.80;8482-84;8486 90.10-90.90;8487; 8506 90.00; 9005 90.00; 9011 90.10,90.90;9012 90.10,90.90;9013 90.10, 90.90; 9017 90.00
25.	Dele og tilbehør til elektriske maskiner og apparater	716.9;737.39;741.35; 745.(19); 764.9;771.29;772.38,8;773.26- 29;775.49,79,88-89;776;778.23, 29,69,(79),83,(85),86,89;873.29; 874.12,14,26,39,(49),(51),54,56, 69,79	8467 99.00;8503;8504 90.05-90.99;8508 70.00;8509 90.00;8510 90.00;8514 90.00;8515 90.00;8516 80.20-90.00;8517 70.11-70.90;8518 90.00;8522; 8529;8530 90.00;8531 90.20,90.85;8532 90.00;8533 90.00;8538;8539 10.00, 90.10,90.90;8540-42;8543 90.00;8545;8547;8548 90.20,90.90;9014 90.00; 9015 90.00;9016 00.90;9024 90.00;9025 90.00;9026 90.00;9027 90.50,90.80; 9029 90.00;9030 90.20,90.85;9031 90.20-90.85;9032 90.00
26.	Andre dele og tilbehør	612.1;629.2; 656.(11);657.73,91- 92;663.1;695.5,63-64;747.9; 749.1;759.1;813.8-9;821.19; 848.48;851.9;873.19;874.9; 881.23-24;885.91,97,99;898.9; 899.49,83-86	4010;4205 00.11,00.19;5909-11;6406;6507;6603;6804;8202 20.00-99.80; 8207;8443 99.10;8480;8481 90.00;8513 90.00;9007 91.00,92.00;9028 90.10, 90.90;9033;9111-12;9114;9209;9401 90.10-90.80;9405 91.10-99.00; 9606-07
27.	Dele og tilbehør til transportmidler	625;664.81;699.15,61;713.19,9; 714.9;744.19;773.13; 778.(12), 19,3,(84),(85);784;785.35-37; 786.89;791.99;792.9;821.11-12; 885.71	4011-13;7009 10.00;7316;8302 30.00;8409;8411 91.00,99.00;8507;8511- 8512;8544 30.00;8548 10.21,10.29;8607;8706-08;8709 90.00;8714;8716 90.10-90.90;8803;9104;9401 10.00,20.00
29.	Flyvemaskinemotorer	713.11;714.4,81	8407.10.00;8411.11.00-22.80;8412.10.00
30.	Motorer fortrinsvis til andre transport-Midler	713.2-3,8;714.89;718.92	8407.21.10-90.90;8408;8411.81.00-82.80;8412.31.00
32.	Kul, koks og briketter	321;322.1,2;325	2701-02,04
33.	Rå jordolie	333	2709
34.	Lette og middelsvære olier (motorbenzin mv.)	334.1-2	2710.11.11-19.29

Bilag 7 A

Nogle mellem BEC-grupper, SITC, Rev. 4- og KN-varenumre 2011

BEC-kode	Varetekst	SITC-varenr.	Varenummer (KN)
35.	Gasolier og brændselsolier	334.3-4	2710.19.31-19.69
36.	Andre brændselsstoffer, smørestoffer og elektrisk strøm	245;334.0,5;34-35;597.7	2705; 2710.19.71-99.00; 2711; 2716; 3403; 4401.10.00; 4402
37.	Landbrugs- og mejerimaskiner	721.11-18,22-27,31,38,91-96; 722	8432 10.00-80.00;8433 20.10-60.00;8434 10.00,20.00;8435 10.00;8436 10.00-80.90;8437 10.00;8701 10.00,30.00-90.90
38.	Kontormaskiner og automatiske Databehandlingsmaskiner	745.(65); 751;752.2-3,(60),7,9, 764.(19);	8443 31.10-39.90;8469-8472
39.	Maskiner og mekaniske redskaber til bygge- og anlægsvirksomhed	723.1-4;728.33;778.82	8429-30;8474 31.00-39.00;8479 10.00;8530 10.00,80.00
41.	Andre maskiner, apparater og instrumenter, ikke elektriske	692.1,43-44;699.12;711.1-2; 712.1;718.11,71,77,91,93; 724.35,41-43,5,61,7,81-85; 725.1-2;726.3,5,6,81;727.11, 21-22;728.11-12,31-32,34,41- 47,(49);731;733;737.11-12,21, 41-43;741.36-38,43,45,71,73-75, 82-89;742.1-7;743.1,5-6;744.13, 2-4,7,85,89;745.11-12,21-27,31- 32,61-64,(65),91,95; 778.(78); 793.5,9;871.15,31,41-45,91-93;	7115;7309;7311;7611;7613;8303-04;8401 10.00-30.00;8402 11.00-20.00; 8404 10.00,20.00;8405 10.00;8406 10.00-82.00;8410 11.00-13.00;8412 21.20-29.89,39.00-80.80;8413 11.00-82.00;8414 10.20-40.90,80.11-80.80; 8417 10.00-80.70;8418 50.11-69.00;8419 19.00-89.98;8420 10.10-10.80; 8421 11.00-39.80;8422 19.00-40.00;8423 10.10-89.00;8424 10.00-89.00; 8425-26;8427 90.00;8428 20.20-90.90;8437 80.00;8438 10.10-80.99;8439 10.00-30.00;8440 10.10-10.90;8441 10.10-80.00;8442 30.10-30.99,50.20, 50.80;8443 11.00-19.70;8444-47;8448 11.00,19.00;8449;8450 20.00;8451 10.00,29.00-80.80;8452 21.00,29.00;8453 10.00-80.00;8454 10.00-30.90; 8455 10.00-22.00;8456-65;8467 11.10-19.00,81.00,89.00;8468 10.00-80.00; 8474 10.00,20.00,80.10,80.90;8475 10.00-29.00;8476 21.00-89.00;8477
	Heraf: bore- og produktionsplatforme	793.55	8905 20.00
42.	Elektriske maskiner, apparater og Udstyr	716.1-5; 728.(49);737.31-37; 741.31-34;763.31,(81);764.11, (19),2-3,8;771.1,21-25;772.2,31- 35;774;778.4,61-68,71,(78),81; 873.21,(25);874.11,13,(25),31, (35),37,41-45,(46),(51),53,(55), 61,63,(65),71-78	8467 21.10-29.90;8501-02;8504 10.20-50.95;8505;8508 60.00;8514 10.10- 40.00;8515 11.00-80.90;8517 11.00-69.90;8518 10.30-50.00;8519 20.10; 8525-26;8532 10.00-30.00;8533 10.00-40.90;8534;8543 10.00-70.90;9014 10.00-80.00;9015 10.10-80.99;9016 00.10;9018 11.00-20.00;9022;9024 10.11-80.90;9025 19.20,19.80,80.40,80.80;9026 10.21-20.20,20.80-80.80; 9027 10.10-80.17,80.99;9029 10.00-20.38;9030 10.00-89.90;9031 10.00, 20.00,80.32-80.98;9032 10.20-20.00,89.00
43.	Skibe	793.22-28,(29),7	8901-02,04;8906.90.10-90.99
44.	Fly	792.1-5	8802
45.	Jernbanemateriel og motorkøretøjer til erhvervsmæssig brug	744.11,12,14,15;782-783;786.2- 3,83,85;791.1-2,6-8	8427 10.10-20.90;8601-06,09;8701 20.10,20.90;8702,04-05;8709 11.10- 19.90;8716 20.00-80.00
46.	Personautomobiler	781	8703
47.	Næringsmidler, drikkevarer og tobak	011-012;016;017.2-6,9;022.1,22- 31,(32),33,(49);023-025.1;034; 035.1-4;036-037;042.3;048.11, 12,3-5;054.1-2,4-6;056.1, 6,7;057.1,21-22,3-6,72-79,9; 058.1,9;059;061.2,6;062;071.2- 3;073-075;091;098.1,4-5,9;111; 112.13-17,2-4;122;421.41-42	0201-08,10;0301-04;0305 20.00-69.80;0306;0307;0401;0402 21.11-99.99; 0403 10.11-10.99,90.13,90.19,90.33-90.99;0404 90.23,90.29,90.83,90.89; 0405-07,09-10;0701-10,12-13;0801 21.00-32.00;0802-04;0805 10.20-50.90; 0806-10,13;0901 21.00,22.00,0901 90.90;0902-10;1006 30.21-40.00;1509; 1517;1601-02,04-05;1701 91.00-99.90;1704;1806;1901-02,04-05;20;2101; 2103-06;2201-03;2204 10.11-29.98;2205-06,08-09;2402-03
	Heraf: fisk, krebsdyr og bløddyr	012.93; 034; 035.1-035.4; 036; 037	0301-0304; 0305.20.00-69.80; 0306; 0307; 1604; 1605
48.	Andre ikke-varige forbrugsvarer	292.7;533.52;541. 91,(99);542; 553;554; 598.(99);642.2,43,93- 95;699.31-32;778.11,21;891.23, (24);892.2,4,84,86-89;894.4; 899.31,32,34,39,72,82,89	0603-04;3003-05;3006 40.00-70.00;3213;3303-07;3401-02,05-06;3605- 06;4817-18;4823 61.00-69.90;4902;4908-11;7319;8506 10.11-80.80;8539 21.30-29.98;8548 10.10;9306 29.00,30.30,30.90;9405 30.00;9505; 9603;9615;9616 20.00

Bilag 7 A

Nøgle mellem BEC-grupper, SITC, Rev. 4- og KN-varenumre 2011

BEC-kode	Varetekst	SITC-varenr.	Varenummer (KN)
49.	Beklædning	651.16,19,22-32,71,81,83,85,94;841-846;848.1-3,41-45,49;894.77	3926 20.00;4015;4203;4303-04;5006;5109;5204 20.00;5207;5406;5511;61;62;6504-06
50.	Fodtøj	851.1-5,7	6401-05
51.	Andre halvvarige forbrugsvarer	612.2,9;629.1;635.4;658.2-5,92-99;664.89;665.2;666;696.3-4,6,8;697.34,4,82;699.78;775.85;778.(78);813.1;821.2;83;883;884.2;885.92-93;891.3;892.1,85;893.1-2,32,99;894.1-3,71-76,78,79;895.2,92;897.2;898.5-7;899.1-2,33,35,(37),41,42,71,74,79,87,95,97	893.1-2,32,99;894.1-3,71-76,78,79;895.2,92;897.2;898.5-7;899.1-2,33,35,41-42,71,74,79,87,95,97;7323;7418 11.00-19.90;7615 11.00-19.90; 8007 00.80; 8211-13,15;8306 21.00-30.00;8513 10.00;8523;8715;9003-04;9113;9303-04; 9404;9405 10.21-20.99,9405 40.10-50.00;9503-04,06-07;9601-02;9605; 9608-10;9613;9614 00.90;9616 10.10,10.90;9617
52.	Lystfartøjer, campingvogne og andre transportmidler til privat brug (undt. personautomobiler)	785.1, 785.2, 785.31; 786.1; 793.1	8711-8713; 8716 10.10-10.99; 8903
53.	Andre varige forbrugsvarer	658.91;659.2-5,69;697.31,81;721.21;724.33;741.81; 752.(60);761;762;763.33,35; (81),82-84;775.1-3,41-42,71-73,83-84,86-87;821.13-18,3,5,7-8;871.11;881.1,31-34;885.3-4,72-79;896;897.3;898.1,2;899.6	5701-03;5705;5805;7113-14;7116;7321 11.10-19.00;8210;8418 10.20-40.80; 8419 11.00;8422 11.00;8433 11.10-19.90;8450 11.11-19.00;8451 21.00; 8452 10.11-10.90;8508 11.00,19.00;8509 40.00,80.00;8510 10.00-30.00; 8516 31.00-79.70;8519 20.91-89.90;8521;8527-28;9005 10.00;9006;9008; 9021;9101-03,05;9201-02,05-08;9401 30.00-80.00;9403;97
	Heraf: hårde hvidevarer	697.31;741.81;775.1,(21),(22);775.3,(86);	7321 11.10-19.00;8418 21.10-30.20,40.20;8419 11.00;8422 11.00;8450 11.11-19.00;8451 21.00;8516 60.10,60.50,60.80,60.90
54.	Varer ikke andetsteds medtaget	001.2,5,(90);792.8; 793.(29),3;891.1,22,(24),29,9;892.83;899.96; 93;961.(00)	0101,04;0106 11.00,12.00,19.90-32.00,39.90,90.00;4907;7118 10.00; 8710;8801,04-05;8906 10.00;8908;9301-02;9305;9306 21.00,30.10, 90.10,90.90;9307;99

Bilag 8 Nøgle mellem KONJ-grupper, SITC, Rev. 4- og KN-varenumre 2010

KONJ-kode	Varetekst	SITC-varenr.	Varenummer (KN)
1.	Levende hornkvæg; okse- og kalvekød, fersk, kølet eller frosset	001.1;011	0102;0201-0202
2.	Levende svin; svinekød	001.3;012.2;016.1	0103;0203;0210 11.11-19.90
3.	Fjerkræ; fjerkrækød, fersk, kølet eller frosset	001.4;012.31,32,(34),(35)	0105;0207 11.10-13.70,14.10-14.70,24.10-26.80,27.10-27.80,32.11-33.90,35.11-35.79,36.11-36.79
4.	Smør	023	0405
5.	Ost	024	0406
6.	Æg med skal	025.1	0407
7.	Svine- og fjerkræfedt	411.2,31	0209;1501
8.	Kvæg- og hestehuder, uberedte	211.1-2	4101
9.	Tarme, blærer og maver af andre dyr end fisk	291.93	0504
10.	Spiseligt slagteaffald af kvæg, får, svin og heste	012.5;016.81	0206;0210 20.10,20.90
11.	Andre animalske landbrugs-Produkter	001.2,5,9;012.1,33,(34),(35),36,4,91,92,99;016.89;022.1;061.6;098.92;211.4,6,7;268.1-3,5;291.11,94,98,99;411.32-39	0101;0104;0106;0204-05;0207 13.91,13.99,14.91,14.99,26.91,26.99, 27.91, 27.99,34.10,34.90,35.91,35.99,36.81-36.90;0208;0210 91.00-99.90;0401;0409-10;0506;0510-0511 10.00; 0511 99.10,99.85;1502-03,1505-06; 4102; 4103 90.10;5101-02
21.	Korn	041; 042.1-2; 043-045	1001-05; 1006 10.10-20.98; 1007-08
22.	Frø, frugter og sporer til udsæd	292.5	1209
23.	Blomster, planter, frugt og grøntsager	054.4-5;057.1-2,4,51,(60),74-94,98;292.6-7	06; 0702-09; 0802;0804 20.10; 0805; 0806 10.10, 10.90; 0807-10
24.	Andre vegetabiliske Landbrugsprodukter	054.1-2,6-8;056.1;057.3,52, (60),71-73,95-97,99;058.2;071.1;072.1;074.1,31;075;081.11-13;121;22;263.1-2;264;265.11-12,2,8	0701;0710-14;0801;0803;0804 10.00,20.90-50.00;0806 20.10-20.90;0812-14;0901 11.00,12.00,90.10;0902-10;1201-08; 1210;1212 91.20-99.70;1213-14;1404 20.00;1801;2401;5201;5301 10.00-29.00;5302-03;5305
31.	Kødkonserver	017;098.11	1601-03
32.	Mælkekonserver	022.2,(31),(32),4	0402;0403 10.11-10.39,90.11-90.69;0404
41.	Sukker og melasse	061.1-2,5,91-94,96,99	1701;1702 11.00-40.90,60.10-90.95;1703
42.	Andre industrielt forarbejdede landbrugsprodukter	022.(31),(32),33;025.2;042.3;046;047;048;056.4,6-7;058.1,3,9;059; 062;071.2,3;072.2-4;073;074.32; 091;098.12-14,4-6,91,93-99; 112.43;122;291.95;292.94-96	0403 10.51-10.99;0403 90.71-90.99;0408;0505;0811;0901 21.00,22.00,90.90; 1006 30.21-40.00;1101-07;1302;1517;1704;1803-06;19-21;2209;2402-03
46.	Fisk, krebs-og bløddyr, tilberedt eller konserveret	037	1604-05
47.	Foderstoffer (undt.halm og rodfrugter mv.)	072.5;081.19,2-5,9	1802;23
48.	Øl	112.3	2203
49.	Andre drikkevarer (undt. frugt- og grøntsagssaft)	111;112.1-2,41,42,44-49	2201-02,04-06,08

Anm. Parentes anført om et SITC-varenr. betyder at SITC-varenr. kun dækker delvist.

Bilag 8

Nøgler mellem KONJ-grupper, SITC, Rev. 4- og KN-varenumre 2010

KONJ-kode	Varetekst	SITC-varenr.	Varenummer (KN)
54.	Anim. og vegetab. olier og fedtstoffer	411.1;42;43;	1504,07-16,18,21-22;3823 11.00-19.90
56.	Medicinske og pharmaceutiske prod.	54;598.(99)	2936-39,41;30
57.	Andre kemiske artikler	025.3;061.95;285.2;335.2;51-53;55-58;591;592;593;597.2-3;598.1,3-6,8,91-98,(99);872.(21)	1108-09;1520;1702 50.00;2207;2706;2707;28;2901-35;2940;2942;3102 10.10-40.90;3102 60.00-90.00;3103-05;3201-14;3215 11.00,19.00;33;3401-02;3404-05;3407;35;3601-04;3801-15;3817-22;3823 70.00;3824;3825;3901-17;3919-3921
60.	Læder og lædervarer; beredte pelskind	61	4104-07,12-14;4115 10.00;4201,05;4302
61.	Gummi, bearbejdet	62	4005-14;4016-17
62.	Træ- og korkvarer (undt. møbler)	246.1;63	4401 21.00,22.00; 4404-05,08,10-21;4503-04
63.	Papir og pap; varer af papir, pap og papirmasse	64	4801-14,16-20,22-23
64.	Tekstil og beklædning	65;84;899.74,79	3926 20.00;4015;4203 10.00,29.10-40.00;4303-04;4601;5004-07;5106-13;5204-12;5306-11;54; 5508-16;56-62;6301 20.10-90.90;6302-08;65;7019 11.00-19.90;7019 40.00-59.00
65.	Varer af ikke-metalliske mineraler	66	2522-23;3816;68;6901-09,11-14;7001-11,13-18;7019 31.00-39.00,90.10-90.99;7020;7101;7102 10.00,31.00,39.00;7103-04
66.	Metaller	67;681-685;686.1,31-33;687;689;699.8-9;971.01-02	7106-11;7201-03;7205-29;7301-07; 7402-03,0512;7502,04-07; 7601,03-09;7801;7804;7806 00.30,00.50;7901;7903-05;8001,03;8007 00.10-00.50;81
67.	Metalvarer mv. mere bearbejdet	686.34;691-697;699.1-7;748.3;891.1,29,9	7308-21,23-26;7413,15,18-19;7508;7610-16;7806 00.10,00.90;7907;8007 00.90;82;8301-03,06-11;8710;9301,02;9305;9306 90.10, 90.90;9307
68.	Maskiner og instrumenter	71-73;741-747;748.1,2,4-6,9;749;75-76;771-776;778.11,(12),17,19,2-4,6,71,(78),79,8;871;872.1,(21),25,29; 3;873-874;88	37;6301 10.00;8401-02,04-84,86-87;8501-12,14-19;8521-22,25-47;8548 10.10-10.29,90.20,90.90;8701 10.00,30.00-90.90;8709;9001-08,10-20;9022-33;91
69.	Transportmidler (undt. skibe over 250 GT og fly)	78;791;792.8,9;793.1,(22),(24),(26),(27),(28),29;793.7,9	86;8701 20.10,20.90;8702-08,8711-14,16;8801,03,05;8901 10.90,20.90,30.90,90.91,90.99;8902 00.18,00.90;8903-04,06-07
70.	Møbler	82;872.4	9401-04
71.	Forskellige varer af plast	893	3918,22-25;3926 10.00,30.00-90.97
72.	Andre industriprodukter	232.21;248;251.2-6,9;261.3,49;263.4;266-267;268.7;269.01;282;283.2;284.2;288.2;289.2;335.1,3-4;778.(12),(78);793.3,51,59;81;83;85;891.22-24,3;892;894-898;899.1-4,6,71-72,8-9;961.(00);971.03	2708;2712-13,15;3215 90.00;3406;3605-06;4003;4202;4203 21.00;4206;4406-07;4409;4602;4701-06;4821;49;5002;5003;5105;5203;5501-07;6309;64;66-67;6910;7112-17;7118 10.10,10.90;7204;7322;7401,04;7501,03;7602;7802;7902;8002;8304-05;8403;8513;8523;8548 10.91,10.99;8715;8804;8905 10.10,10.90,90.10,90.90;8908;9021;92-9303;9304;9306 21.00-30.97;9405-06;95-97
80.	Skibe over 250 GT, fly, bore- og produktionsforme	792.1-5;793.(22),(24),(26),(27),(28),55	8802;8901 10.10,20.10,30.10,90.10;8902 00.12;8905 20.00
82.	Fisk, krebsdyr og bløddyr, ikke tilberedt eller konserveret	012.93;034-036;291.96	03;0511.91.10,91.90
84.	Rå pelskind	212	4301
85.	Brændselsstoffer, smørestoffer og elektrisk strøm	245;321;322.1-2;325;333-334;34-35;597.7	2701-02;2704-05;2709-11;2716;3403;4401.10.00;4402
	Heraf: rå jordolie og naturgas	333;343.2	2709;2711.21.00
86.	Andre varer	211.9;231;232.1,22;244;246.2;247;251.1,261.41;263.3;265.13;268.6;269.02;27;281;283.1;284.1;285.1;286;287;288.1;289.1;291.15-92,97;292.2-4,97,99;322.3;93	0501-02;0507-08;0511 99.31,99.39;1211;1212 20.00;1301;1401;1404 90.00;2501-21,24-26,28-30; 26;2703;2714;3101;3102 50.10,50.90;4001-02,04;4103 20.00,30.00,4103 90.90;4115 20.00;4401 30.20-30.80;4403;4501-02;4707;5001;5103-04;5202;5301 30.00;6310;7102 21.00,29.00;7105;99

Bilag 8 A

Nøgle mellem KONJ-grupper, SITC, Rev. 4- og KN-varenumre 2011

KONJ-kode	Varetekst	SITC-varenr.	Varenummer (KN)
1.	Levende hornkvæg; okse- og kalvekød, fersk, kølet eller frosset	001.1;011	0102;0201-0202
2.	Levende svin; svinekød	001.3;012.2;016.1	0103;0203;0210 11.11-19.90
3.	Fjerkræ; fjerkrækød, fersk, kølet eller frosset	001.4;012.31,32,(34),(35)	0105;0207 11.10-13.70,14.10-14.70,24.10-26.80,27.10-27.80,32.11-33.90,35.11-35.79,36.11-36.79
4.	Smør	023	0405
5.	Ost	024	0406
6.	Æg med skal	025.1	0407
7.	Svine- og fjerkræfedt	411.2,31	0209;1501
8.	Kvæg- og hestehuder, uberedte	211.1-2	4101
9.	Tarme, blærer og maver af andre dyr end fisk	291.93	0504
10.	Spiseligt slagteaffald af kvæg, får, svin og heste	012.5;016.81	0206;0210 20.10,20.90
11.	Andre animalske landbrugs-Produkter	001.2,5,9;012.1,33,(34),(35),36,4,91,92,99;016.89;022.1;061.6;098.92;211.4,6,7;268.1-3,5;291.11,94,98,99;411.32-39	0101;0104;0106;0204-05;0207 13.91,13.99,14.91,14.99,26.91,26.99, 27.91, 27.99,34.10,34.90,35.91,35.99,36.81-36.90;0208;0210 91.00-99.90;0401;0409-10;0506;0510-0511 10.00; 0511 99.10,99.85;1502-03,1505-06; 4102; 4103 90.10;5101-02
21.	Korn	041; 042.1-2; 043-045	1001-05; 1006 10.10-20.98; 1007-08
22.	Frø, frugter og sporer til udsæd	292.5	1209
23.	Blomster, planter, frugt og grøntsager	054.4-5;057.1-2,4,51,(60),74-94,98;292.6-7	06; 0702-09; 0802;0804 20.10; 0805; 0806 10.10, 10.90; 0807-10
24.	Andre vegetabiliske Landbrugsprodukter	054.1-2,6-8;056.1;057.3,52, (60),71-73,95-97,99;058.2;071.1;072.1;074.1,31;075;081.11-13;121;22;263.1-2;264;265.11-12,2,8	0701;0710-14;0801;0803;0804 10.00,20.90-50.00;0806 20.10-20.90;0812-14;0901 11.00,12.00,90.10;0902-10;1201-08; 1210;1212 91.20-99.70;1213-14;1404 20.00;1801;2401;5201;5301 10.00-29.00;5302-03;5305
31.	Kødkonserver	017;098.11	1601-03
32.	Mælkekonserver	022.2,(31),(32),4	0402;0403 10.11-10.39,90.11-90.69;0404
41.	Sukker og melasse	061.1-2,5,91-94,96,99	1701;1702 11.00-40.90,60.10-90.95;1703
42.	Andre industrielt forarbejdede landbrugsprodukter	022.(31),(32),33;025.2;042.3;046;047;048;056.4,6-7;058.1,3,9;059; 062;071.2,3;072.2-4;073;074.32; 091;098.12-14,4-6,91,93-99; 112.43;122;291.95;292.94-96	0403 10.51-10.99;0403 90.71-90.99;0408;0505;0811;0901 21.00,22.00,90.90; 1006 30.21-40.00;1101-07;1302;1517;1704;1803-06;19-21;2209;2402-03
46.	Fisk, krebs-og bløddyr, tilberedt eller konserveret	037	1604-05
47.	Foderstoffer (undt.halm og rodfrugter mv.)	072.5;081.19,2-5,9	1802;23
48.	Øl	112.3	2203
49.	Andre drikkevarer (undt. frugt- og grøntsagssaft)	111;112.1-2,41,42,44-49	2201-02,04-06,08

Anm. Parentes anført om et SITC-varenr. betyder at SITC-varenr. kun dækker delvist.

Bilag 8 A

Nøgler mellem KONJ-grupper, SITC, Rev. 4- og KN-varenumre 2011

KONJ-kode	Varetekst	SITC-varenr.	Varenummer (KN)
54.	Anim. og vegetab. olier og fedtstoffer	411.1;42;43;	1504,07-16,18,21-22;3823 11.00-19.90
56.	Medicinske og pharmaceutiske prod.	54;598.(99)	2936-39,41;30
57.	Andre kemiske artikler	025.3;061.95;285.2;335.2;51-53,55-58;591-593;597.2-3;598.1,3-6,8,91-98,(99);872.(21)	1108-09;1520;1702 50.00;2207;2706-07;28;2901-35;2940,42;3102 10.10-40.90,60.00-90.00;3103-05;3201-14;3215 11.00,19.00;33;3401-2;3404-05,07;35;3601-04;3801-15;3817-22;3823 70.00;3824;3825;3901-17,19-21
60.	Læder og lædervarer; beredte pelskind	61	4104-07,12-14;4115 10.00;4201,05;4302
61.	Gummi, bearbejdet	62	4005-14;4016-17
62.	Træ- og korkvarer (undt. møbler)	246.1;63	4401 21.00,22.00; 4404-05,08,10-21;4503-04
63.	Papir og pap; varer af papir, pap og papirmasse	64	4801-14,16-20,22-23
64.	Tekstil og beklædning	65;84;899.74,79	3926 20.00;4015;4203 10.00,29.10-40.00;4303-04;4601;5004-07;5106-13;5204-12;5306-11;54;5508-16;56-62;6301 20.10-90.90;6302;6303-08;65;7019 11.00-19.90,40.00-59.00
65.	Varer af ikke-metalliske mineraler	66	2522-23;3816;68;6901-09,11-14;7001-11,13-18;7019 31.00-39.00,90.10-90.99;7020;7101;7102 10.00,31.00,39.00;7103-04
66.	Metaller	67;68;699.8-9;971.01-02	7106-11;7201-03,05-29;7301-07;7402-03,5-12;7502,04,05-07;7601,03-09;7801,04;7901,03-05;8001;8003;8007 00.10;81
67.	Metalvarer mv. mere bearbejdet	691-697;699.1-7;748.3;891.1,29,97308-21;7323-26;7413,15,18-19;7508;7610-16;7806;7907;8007 00.80;82;8301-03,06-11;8710;9301;9302,05,9306 90.10,90.90;9307	
68.	Maskiner og instrumenter	71-73;741-747;748.1-2,4-6,9;749;75-76;771-776;778.11,(12),17,19,2-4,6,71,(78),79,8;871;872.1,(21),25,29,3;873-874;88	37;6301 10.00;8401-02,04-84,86-87;8501-12,14-19,21-22,25-47;8548 10.10-10.29,90.20,90.90;8701 10.00,30.00-90.90;8709;9001-08,10-20,22-33;91
69.	Transportmidler (undt. skibe over 250 GT og fly)	78;791;792.8-9;793.1,(22),24,(26),(27),(28),29,7,9	86;8701 20.10,20.90;8702-08,11-14;8716;8801,03,05;8901 10.90,20.90,30.90,90.90;8902-04,06-07
70.	Møbler	82;872.4	9401-04
71.	Forskellige varer af plast	893	3918,22-25;3926 10.00,30.00-90.97
72.	Andre industriprodukter	232.21;248;251.2-6,9;261.3,49;263.4;266-267;268.7;269.01;282;283.2;284.2;288.2;289.2;335.1,3,4;778.(12),(78);793.3,51,59;81;83;85;891.22-24,3;892;894-898;899.1-4,6,71,72,8-9;961.(00);971.03	2708;2712-13;2715;3215 90.00;3406;3605-06;4003;4202;4203 21.00;4206;4406-07;4409;4602;4701-06;4821;49;5002-03;5105;5203;5501-07;6309;64;66-67;6910;7112-17;7118 10.00;7204;7322;7401;7404;7501;7503;7602;7802;7902;8002;8304-05;8403;8513;8523;8548 10.91,10.99;8715;8804;8905 10.10,10.90;8905 90.10,90.90;8908;9021;92;9303-04;9306 21.00-30.90;9405-06;95-97
80.	Skibe over 250 GT, fly, bore- og produktionsforme	792.1-5;793.(22),(26),(27),(28),55	8802;8901 10.10,20.10,30.10,90.10;8905 20.00
82.	Fisk, krebsdyr og bløddyr, ikke tilberedt eller konserveret	012.93;034-036;291.96	03;0511.91.10,91.90
84.	Rå pelskind	212	4301
85.	Brændselsstoffer, smørestoffer og elektrisk strøm	245;321;322.1-2;325;333-334;34-35;597.7	2701-02;2704-05;2709-11;2716;3403;4401 10.00;4402
	Heraf: rå jordolie og naturgas	333;343.2	2709;2711.21.00
86.	Andre varer	211.9;231;232.1,22;244;246.2;247;251.1,261.41;263.3;265.13;268.6;269.02;27;281;283.1;284.1;285.1;286;287;288.1;289.1;291.15-92,97;292.2-4,97,99;322.3;93	0501-02;0507-08;0511 99.31,99.39;1211;1212 20.00;1301;1401;1404 90.00;2501-21,24-26,28-30;26;2703,14;3101;3102 50.10,50.90;4001-02; 4004;4103 20.00,30.00,90.90;4115 20.00;4401 30.20-30.80;4403;4501-02;4707;5001;5103-04;5202;5301 30.00;6310;7102 21.00,29.00;7105;99

Bilag 9

Oversigt over varenumre, for hvilke der - af fortrolighedshensyn - sker indskrænkninger i offentliggørelsen af oplysninger 2010

Vare-nummer	Import/eksport	Hemmeligholdelsens omfang		Bemærkninger
		Total	Lande-fordeling	
0404.10.02	E		X	
0404.10.14	E		X	
0408.11.80	E	X		
0408.91.80	E	X		
1107.10.99	E	X		
1108.13.00	E	X		
1207.91.90	I	X		
1207.99.97	I	X		
1209.10.00	I/E		X	
1212.20.00	I		X	
1302.13.00	I	X		
1302.20.10	I/E	X		
1302.39.00	E	X		
1515.90.99	E		X	
1516.20.98	E		X	
1702.11.00	E	X		
1702.19.00	E	X		
1901.90.11	E	X		
1901.90.19	E	X		
1902.30.90	E		X	
1904.90.10	E	X		
1904.90.80	E	X		
2106.10.20	E	X		
2106.10.80	E	X		
2106.90.59	E	X		
2202.90.10	E		X	
2501.00.99	E		X	
2511.10.00	E	X		
2512.00.00	E	X		
2523.10.00	E		X	
2523.21.00	E		X	
2523.29.00	E		X	
2701.12.90	I	X		
2701.19.00	I	X		
2706.00.00	I	X		
2707.40.00	E	X		
2707.50.90	E	X		
2707.91.00	E	X		
2707.99.11	E	X		
2707.99.50	E	X		
2707.99.91	E	X		
2707.99.99	E	X		
2708.10.00	I/E	X		
2711.11.00	E	X		
2711.12.11	E	X		
2711.12.19	E	X		
2711.12.91	E	X		
2711.12.94	E	X		
2711.12.97	E	X		
2711.13.10	E	X		
2711.13.91	E	X		
2711.13.97	E	X		
2711.14.00	E	X		
2711.19.00	E	X		
2711.21.00	E	X		
2711.29.00	E	X		
2804.30.00	E	X		
2804.40.00	E	X		
2804.61.00	I/E	X		
2804.70.00	I	X		

Bilag 9

Oversigt over varenumre, for hvilke der - af fortrolighedshensyn - sker indskrænkninger i offentliggørelsen af oplysninger 2010

Vare-nummer	Import/ eksport	Hemmeligholdelsens omfang		Bemærkninger
		Total	Lande-fordeling	
2821.10.00	I		X	
2903.29.00	I	X		
2903.31.00	I	X		
2904.10.00	I	X		
2904.90.95	I	X		
2905.45.00	I		X	
2915.24.00	I	X		
2915.40.00	I	X		
2916.14.00	I		X	
2918.11.00	I	X		
2918.12.00	I	X		
2920.11.00	E	X		
2920.19.00	E	X		
2921.11.00	I	X		
2921.29.00	I	X		
2930.40.10	E	X		
2930.40.90	E	X		
2930.90.99	E	X		
2931.00.40	I	X		
2931.00.99	I	X		
2933.39.20	I	X		
2933.39.99	I	X		
2933.99.80	I	X		
2936.21.00	E	X		
2936.27.00	E	X		
2937.12.00	E		X	
3004.31.00	E	X		
3004.39.00	E	X		
3204.17.00	E		X	
3502.11.90	I/E	X		
3502.19.90	I	X		
3502.20.91	E	X		
3505.10.50	E	X		
3505.10.90	E	X		
3507.10.00	E		X	
3808.91.40	E	X		
3808.93.27	E	X		
3815.11.00	E	X		
3815.12.00	E	X		
3815.19.90	E	X		
3815.90.90	E	X		
3818.00.10	E		X	
3824.90.55	E		X	
3907.60.20	I		X	
3913.90.00	E		X	
3920.51.00	E		X	
3922.20.00	E	X		
3922.90.00	E	X		
4823.70.10	E	X		
4823.70.90	E	X		
4823.90.85	E	X		
5503.40.00	E	X		
5503.90.00	E	X		
6806.10.00	E	X		
6806.90.00	E	X		
6901.00.00	E	X		
6902.20.99	E	X		
8108.90.50	I		X	
8413.60.20	E	X		

Bilag 9

**Oversigt over varenumre, for hvilke der - af fortrolighedshensyn - sker indskrænkninger
i offentliggørelsen af oplysninger 2010**

Vare- nummer	Import/ eksport	Hemmeligholdelsens omfang		Bemærkninger
		Total	Lande-fordeling	
8413.60.31	E	X		
8413.60.39	E	X		
8424.81.10	E	X		
8424.81.30	E	X		
8424.81.91	E	X		
8433.11.90	E	X		
8433.19.90	E	X		
8460.29.10	E	X		
8460.29.90	E	X		
8481.80.31	E	X		
8481.80.79	E	X		
8515.31.00	E	X		
8515.39.13	E	X		
8515.39.18	E	X		
8515.39.90	E	X		
8907.10.00	E		X	
9032.10.20	E	X		
9032.10.81	E	X		
9503.00.35	E	X		
9503.00.95	E	X		
9503.00.99	E	X		
9603.21.00	E		X	

Bilag 9 A

Oversigt over varenumre, for hvilke der - af fortrolighedshensyn - sker indskrænkninger i offentliggørelsen af oplysninger 2011

Vare-nummer	Import/eksport	Hemmeligholdelsens omfang		Bemærkninger
		Total	Lande-fordeling	
0404.10.02	E		X	
0404.10.14	E		X	
0408.11.80	E	X		
0408.91.80	E	X		
1107.10.99	E	X		
1108.13.00	E	X		
1207.91.90	I	X		
1207.99.97	I	X		
1209.10.00	I/E		X	
1212.20.00	I		X	
1302.13.00	I	X		
1302.20.10	I/E	X		
1302.39.00	E	X		
1515.90.99	E		X	
1516.20.98	E		X	
1702.11.00	E	X		
1702.19.00	E	X		
1901.90.11	E	X		
1901.90.19	E	X		
1902.30.90	E		X	
1904.90.10	E	X		
1904.90.80	E	X		
2106.10.20	E	X		
2106.10.80	E	X		
2106.90.59	E	X		
2202.90.10	E		X	
2501.00.99	E		X	
2511.10.00	E	X		
2512.00.00	E	X		
2523.10.00	E		X	
2523.21.00	E		X	
2523.29.00	E		X	
2701.12.90	I	X		
2701.19.00	I	X		
2706.00.00	I	X		
2707.40.00	E	X		
2707.50.90	E	X		
2707.91.00	E	X		
2707.99.11	E	X		
2707.99.50	E	X		
2707.99.91	E	X		
2707.99.99	E	X		
2708.10.00	I/E	X		
2711.11.00	E	X		
2711.12.11	E	X		
2711.12.19	E	X		
2711.12.91	E	X		
2711.12.94	E	X		
2711.12.97	E	X		
2711.13.10	E	X		
2711.13.91	E	X		
2711.13.97	E	X		
2711.14.00	E	X		
2711.19.00	E	X		
2711.21.00	E	X		
2711.29.00	E	X		
2804.30.00	E	X		
2804.40.00	E	X		
2804.61.00	I/E	X		
2804.70.00	I	X		

Bilag 9 A

Oversigt over varenumre, for hvilke der - af fortrolighedshensyn - sker indskrænkninger i offentliggørelsen af oplysninger 2011

Vare-nummer	Import/eksport	Hemmeligholdelsens omfang		Bemærkninger
		Total	Lande-fordeling	
2821.10.00	I		X	
2903.29.00	I	X		
2903.31.00	I	X		
2904.10.00	I	X		
2904.90.95	I	X		
2905.45.00	I		X	
2915.24.00	I	X		
2915.40.00	I	X		
2916.14.00	I		X	
2918.11.00	I	X		
2918.12.00	I	X		
2920.11.00	E	X		
2930.40.90	E	X		
2930.90.99	E	X		
2931.00.40	I	X		
2931.00.99	I	X		
2933.39.20	I	X		
2933.39.99	I	X		
2933.99.80	I	X		
2936.21.00	E	X		
2936.27.00	E	X		
2937.12.00	E		X	
3004.31.00	E	X		
3004.39.00	E	X		
3204.17.00	E		X	
3502.11.90	I/E	X		
3502.19.90	I	X		
3502.20.91	E	X		
3505.10.50	E	X		
3505.10.90	E	X		
3507.10.00	E		X	
3808.91.40	E	X		
3808.93.27	E	X		
3815.11.00	E	X		
3815.12.00	E	X		
3815.19.90	E	X		
3815.90.90	E	X		
3818.00.10	E		X	
3824.90.55	E		X	
3907.60.20	I		X	
3913.90.00	E		X	
3920.51.00	E		X	
3922.20.00	E	X		
3922.90.00	E	X		
4823.70.10	E	X		
4823.70.90	E	X		
4823.90.85	E	X		
5503.40.00	E	X		
5503.90.00	E	X		
6806.10.00	E	X		
6806.90.00	E	X		
6901.00.00	E	X		
6902.20.99	E	X		
8108.90.50	I		X	
8413.60.20	E	X		
8413.60.31	E	X		
8413.60.39	E	X		
8424.81.10	E	X		
8424.81.30	E	X		

Bilag 9 A

Oversigt over varenumre, for hvilke der - af fortrolighedshensyn - sker indskrænkninger i offentliggørelsen af oplysninger 2011

Vare-nummer	Import/ eksport	Hemmeligholdelsens omfang		Bemærkninger
		Total	Lande-fordeling	
8424.81.91	E	X		
8433.11.90	E	X		
8433.19.90	E	X		
8460.29.10	E	X		
8460.29.90	E	X		
8481.80.31	E	X		
8481.80.79	E	X		
8515.31.00	E	X		
8515.39.13	E	X		
8515.39.18	E	X		
8515.39.90	E	X		
8907.10.00	E		X	
9032.10.20	E	X		
9032.10.81	E	X		
9503.00.35	E	X		
9503.00.95	E	X		
9503.00.99	E	X		
9603.21.00	E		X	

Bilag 10 A

Ændringer i KN-vareopdelinger fra 2009 til 2010

I fortegnelsen er angivet sammenhængen mellem KN's varenumre pr. 1/1 2009 og 1/1 2010. Som hovedregel svarer et varenummer i det ene år til et varenummer i det andet år. Hvor denne entydige forbindelse ikke foreligger, er der tale om at to eller flere varenumre i det ene år svarer til to eller flere varenumre i det andet år.

'ex' markerer, at et varenummer i 2009 svarer til en del af et varenummer i 2010, og det samme varenummer vil da forekomme to eller flere gange i den højre kolonne.

'{' markerer, at et varenummer i 2009 bliver opdelt i flere varenumre i 2010.

Varenumre som blev anvendt i 2009, men med ændret indhold i 2010, er markeret med |.

2009 varenr. (KN)		2010 varenr. (KN)	2009 varenr. (KN)		2010 varenr. (KN)	2009 varenr. (KN)		2010 varenr. (KN)
0302 65 90	{	0302 65 60	2204 10 19	{ ex	2204 10 93	2204 21 80	{ ex	2204 21 80
90	{	95	19	{ ex	94	80	{ ex	82
69 19	{	69 15	19	{ ex	96	80	{ ex	84
19	{	18	19	{ ex	98	80	{ ex	94
85	ex	82	99	{ ex	93	80	{ ex	96
86	ex	82	99	{ ex	94	80	{ ex	98
			99	{ ex	96	81	{ ex	23
0303 41 11	ex	0303 41 10	99	{ ex	98	82	{ ex	11
13	ex	10	21 10	{	21 06	82	{ ex	12
19	ex	10	10	{	07	82	{ ex	13
42 32	ex	42 42	10	{	08	82	{ ex	17
38	ex	48	10	{	09	82	{ ex	18
52	ex	42	11	ex	11	82	{ ex	19
58	ex	48	12	ex	12	82	{ ex	22
43 11	ex	43 10	13	ex	13	82	{ ex	24
13	ex	10	17	ex	17	82	{ ex	26
19	ex	10	18	ex	18	82	{ ex	27
44 11	ex	44 10	19	ex	19	82	{ ex	28
13	ex	10	22	ex	22	82	{ ex	32
19	ex	10	24	ex	24	82	{ ex	34
45 11	ex	45 10	26	ex	26	82	{ ex	36
13	ex	10	27	ex	27	82	{ ex	37
19	ex	10	28	ex	28	82	{ ex	38
46 11	ex	46 10	32	ex	32	83	{ ex	42
13	ex	10	34	ex	34	83	{ ex	43
19	ex	10	36	ex	36	83	{ ex	44
49 31	ex	49 30	37	ex	37	83	{ ex	46
33	ex	30	38	ex	38	83	{ ex	47
39	ex	30	42	ex	42	83	{ ex	48
75 90	{	75 60	43	ex	43	83	{ ex	62
90	{	95	44	ex	44	83	{ ex	66
79 21	ex	79 20	46	ex	46	83	{ ex	67
23	ex	20	47	ex	47	83	{ ex	68
29	ex	20	48	ex	48	83	{ ex	69
			62	ex	62	83	{ ex	71
0304 19 19	{	0304 19 01	66	ex	66	83	{ ex	74
19	{	03	67	ex	67	83	{ ex	76
19	{	18	68	ex	68	83	{ ex	77
29 19	{	29 01	69	ex	69	83	{ ex	78
19	{	03	71	ex	71	84	{ ex	79
19	{	05	74	ex	74	84	{ ex	81
19	{	18	76	ex	76	84	{ ex	83
69	{	65	77	ex	77	84	{ ex	93
69	{	68	78	ex	78	84	{ ex	95
			79	{ ex	79	84	{ ex	97
0305 59 11	ex	0305 59 10	79	{ ex	81	85	{ ex	80
19	ex	10	79	{ ex	83	85	{ ex	82
			79	{ ex	93	85	{ ex	84
0910 99 60		0910 91 05	79	{ ex	95	85	{ ex	94
			79	{ ex	97	85	{ ex	96
						85	{ ex	98

Bilag 10 A

Ændringer i KN-vareopdelinger fra 2009 til 2010

2009 varenr. (KN)		2010 varenr. (KN)	2009 varenr. (KN)		2010 varenr. (KN)	2009 varenr. (KN)		2010 varenr. (KN)
2204 21 87		2204 21 87	2204 29 82	{ ex	2204 29 42	2516 12 10	ex	2516 12 00
88	ex	88	82	{ ex	43	90	{ ex	00
89	ex	89	82	{ ex	44			
91	ex	85	82	{ ex	46	2520 20 10	ex	2520 20 00
92	ex	86	82	{ ex	47	90	ex	00
94	{ ex	90	82	{ ex	48			
94	{ ex	91	82	{ ex	58	2523 90 10	ex	2523 90 00
94	{ ex	93	83	{ ex	79	80	ex	00
94	{ ex	94	83	{ ex	81			
94	{ ex	95	83	{ ex	83	2530 10 10	ex	2530 10 00
94	{ ex	96	83	{ ex	93	90	ex	00
94	{ ex	97	83	{ ex	95	90 20	ex	90 00
94	{ ex	98	83	{ ex	97	98	ex	00
95	ex	89	84	{ ex	80			
96	{ ex	85	84	{ ex	82	2614 00 10	ex	2614 00 00
96	{ ex	86	84	{ ex	84	90	ex	00
98	{ ex	87	84	{ ex	94			
98	{ ex	88	84	{ ex	96	2615 90 10	ex	2615 90 00
98	{ ex	90	84	{ ex	98	90	ex	00
98	{ ex	91	87	ex	87			
98	{ ex	93	88	ex	88	2619 00 40	ex	2619 00 90
98	{ ex	94	89	ex	89	80	ex	90
98	{ ex	95	91	ex	85			
98	{ ex	96	92	ex	86	2918 19 85	{	2918 19 50
98	{ ex	97	94	{ ex	90	85	{	98
98	{ ex	98	94	{ ex	91			
99	{	92	94	{ ex	83	2921 19 85	{	2921 19 60
99	{ ex	93	94	{ ex	94	85	{	99
99	{ ex	94	94	{ ex	95			
99	{ ex	95	94	{ ex	96	2922 19 80	{	2922 19 30
99	{ ex	96	94	{ ex	97	80	{	85
99	{ ex	97	94	{ ex	98			
99	{ ex	98	95	ex	89	2930 90 85	{	2930 90 60
29 11	ex	29 11	96	{ ex	85	85	{	99
12	ex	12	96	{ ex	86			
13	ex	13	98	{ ex	87	2931 00 95	{	2931 00 40
17	ex	17	98	{ ex	88	95	{	99
18	ex	18	98	{ ex	90			
42	ex	42	98	{ ex	91	3003 90 10	ex	3003 90 00
43	ex	43	98	{ ex	93	90	ex	00
44	ex	44	98	{ ex	94			
76	ex	46	98	{ ex	95	3004 10 10	ex	3004 10 00
47	ex	47	98	{ ex	96	90	ex	00
48	ex	48	98	{ ex	97	20 10	ex	20 00
58	ex	58	98	{ ex	98	90	ex	00
62	ex	79	99	{	92	31 10	ex	31 00
64	ex	79	99	{ ex	93	90	ex	00
65	{ ex	79	99	{ ex	94	32 10	ex	32 00
65	{ ex	81	99	{ ex	95	90	ex	00
65	{ ex	83	99	{ ex	96	39 10	ex	39 00
65	{ ex	93	99	{ ex	97	90	ex	00
65	{ ex	95	99	{ ex	98	40 10	ex	40 00
65	{ ex	97				90	ex	00
71	ex	80	2208 30 32	ex	2208 30 30	50 10	ex	50 00
72	ex	80	38	ex	30	90	ex	00
75	ex	80	52	{	41	90 11	ex	90 00
75	{ ex	82	52	{ ex	61	19	ex	00
75	{ ex	84	52	{	71	91	ex	00
75	{ ex	94	58	{	49	99	ex	00
75	{ ex	96	58	{ ex	69			
75	{ ex	98	58	{	79	3005 90 51	ex	3005 90 50
77	ex	11	72	ex	61	55	ex	50
78	{ ex	12	78	ex	69			
78	{ ex	13				3006 60 11	ex	3006 60 10
78	{ ex	17	2515 12 20	ex	2515 12 00	19	ex	10
78	{ ex	18	50	ex	00			
			90	{ ex	00			

Bilag 10 A

Ændringer i KN-vareopdelinger fra 2009 til 2010

2009		2010		2009		2010		2009		2010	
varenr. (KN)		varenr. (KN)		varenr. (KN)		varenr. (KN)		varenr. (KN)		varenr. (KN)	
3207 40 10	ex	3207 40 85	3907 99 11	ex	3907 99 10	3921 90 11	ex	3921 90 10			
20	ex	40	19	ex	90	19	ex	10			
30	ex	40	91	ex	10						
80	ex	85	98	ex	90	3923 90 10	ex	3923 90 00			
						90	ex	00			
3212 10 10	ex	3212 10 00	3911 90 91	ex	3911 90 92						
90	ex	00	93	ex	92	3924 90 11	ex	3924 90 00			
90 31	ex	90 00				19	ex	00			
38	ex	00	3912 39 10	ex	3912 39 85	90	ex	00			
90	ex	00	80	ex	85						
						4412 32 00	{	4412 32 10			
3215 90 10	ex	3215 90 00	3915 90 18	ex	3915 90 80	00	{	90			
80	ex	00	90	ex	80	99 70	{	99 40			
						70	{	50			
3305 90 10	ex	3305 90 00	3916 20 10	ex	3916 20 00	70	{	85			
90	ex	00	90	ex	00						
			90 11	ex	90 10	4804 19 11	ex	4804 19 12			
3403 19 91	ex	3403 19 90	13	ex	10	15	ex	12			
99	ex	90	15	ex	10	31	ex	30			
99 10	ex	99 00	19	ex	10	38	ex	30			
90	ex	00	51	ex	50	41 10	ex	41 98			
			59	ex	50	99	ex	98			
3404 90 10	ex	3404 90 00				42 10	ex	42 00			
80	ex	00	3917 29 12	ex	3917 29 00	90	ex	00			
			15	ex	00	49 10	ex	49 00			
3406 00 11	ex	3406 00 00	19	ex	00	90	ex	00			
19	ex	00	90	ex	00	51 10	ex	51 00			
90	ex	00	32 10	ex	32 00	90	ex	00			
			31	ex	00	52 10	ex	52 00			
3507 90 10	ex	3507 90 30	35	ex	00	90	ex	00			
20	ex	30	39	ex	00						
			51	ex	00	4818 40 90	{	4818 40 91			
3701 10 10	ex	3701 10 00	91	ex	00	90	{	99			
90	ex	00	99	ex	00						
			39 12	ex	39 00	4820 40 10	ex	4820 40 00			
3702 32 31	ex	3702 32 85	15	ex	00	90	ex	00			
50	ex	85	19	ex	00						
80	ex	85	90	ex	00	5911 32 10	{	5911 32 11			
54 10	ex	54 00				10	{	19			
90	ex	00	3919 10 11	ex	3919 10 12						
			13	ex	12	8406 81 10	ex	8406 81 00			
3703 20 10	ex	3703 20 00	31	ex	80	90	ex	00			
90	ex	00	38	ex	80	82 11	ex	82 00			
90 10	ex	90 00	61	ex	80	19	ex	00			
90	ex	00	69	ex	80	90	ex	00			
			90	ex	80						
3707 90 11	ex	3707 90 20	90 10	ex	90 00	8407 29 20	ex	8407 29 00			
19	ex	20	31	ex	00	80	ex	00			
30	ex	20	38	ex	00	33 10	ex	33 00			
			61	ex	00	90	ex	00			
3804 00 10	ex	3804 00 00	69	ex	00						
90	ex	00	90	ex	00	8408 10 22	ex	8408 10 23			
						24	ex	27			
3806 10 10	ex	3806 10 00	3920 10 26	ex	3920 10 25	26	ex	23			
90	ex	00	27	ex	25	28	ex	27			
			20 71	ex	20 80						
3824 90 97	{	3824 90 87	79	ex	80	8410 90 10	ex	8410 90 00			
97	{	97	90	ex	80	90	ex	00			
			62 11	ex	62 12						
3901 90 10	ex	3901 90 30	13	ex	12	8418 50 91	ex	8418 50 90			
20	ex	30	71 10	ex	71 00	99	ex	90			
			90	ex	00						
3907 20 21	ex	3907 20 20	73 50	ex	73 80	8419 39 10	ex	8419 39 00			
29	ex	20	90	ex	80	90	ex	00			
			99 51	ex	99 52						
			55	ex	52	8420 10 50	ex	8420 10 80			
						90	ex	80			

Bilag 10 A

Ændringer i KN-vareopdelinger fra 2009 til 2010

2009		2010		2009		2010	
varenr. (KN)		varenr. (KN)		varenr. (KN)		varenr. (KN)	
8421 39 40	ex	8421 39 80					
90	ex	80					
8424 10 20	ex	8424 10 00					
80	ex	00					
30 05	ex	30 08					
09	ex	08					
8425 19 20	ex	8425 19 00					
80	ex	00					
39 30	ex	39 00					
90	ex	00					
8428 20 30	{ ex	8428 20 20					
30	{ ex	80					
91	ex	20					
98	ex	80					
90 30	ex	90 90					
91	ex	90					
95	ex	90					
8433 20 51	ex	8433 20 50					
59	ex	50					
40 10	ex	40 00					
90	ex	00					
8441 10 40	ex	8441 10 70					
80	ex	70					
8442 50 21	ex	8442 50 20					
23	ex	20					
29	ex	20					
8447 11 10	ex	8447 11 00					
90	ex	00					
12 10	ex	12 00					
90	ex	00					
8448 33 10	ex	8448 33 00					
90	ex	00					
8451 21 10	ex	8451 21 00					
90	ex	00					
8464 20 20	ex	8464 20 80					
95	ex	80					
90 20	ex	90 00					
80	ex	00					
8465 99 10	ex	8465 99 00					
90	ex	00					
8474 20 10	ex	8474 20 00					
90	ex	00					
39 10	ex	39 00					
90	ex	00					
8479 89 91	ex	8479 89 97					
97	ex	97					
8480 60 10	ex	8480 60 00					
90	ex	00					
8483 20 10	ex	8483 20 00					
90	ex	00					
8515 80 91	ex	8515 80 90					
99	ex	90					

Bilag 10 B

Ændringer i KN-vareopdelinger fra 2010 til 2009

I fortegnelsen er angivet sammenhængen mellem KN's varenumre pr. 1/1 2010 og 1/1 2009. Som hovedregel svarer et varenummer i det ene år til et varenummer i det andet år. Hvor denne entydige forbindelse ikke foreligger, er der tale om at to eller flere varenumre i det ene år svarer til to eller flere varenumre i det andet år.

'ex' markerer, at et varenummer i 2010 svarer til en del af et varenummer i 2009, og det samme varenummer vil da forekomme to eller flere gange i den højre kolonne.

'{' markerer, at et varenummer i 2010 var opdelt i flere varenumre i 2009.

Varenumre som blev anvendt i 2009, men med ændret indhold i 2010, er markeret med **█**.

2010 varenr. (KN)		2009 varenr. (KN)	2010 varenr. (KN)		2009 varenr. (KN)	2010 varenr. (KN)		2009 varenr. (KN)
0302 65 60	ex	0302 65 90	2204 10 93	{ ex	2204 10 19	2204 21 44	{	2204 21 44
95	ex	90	93	{ ex	99	44	{ ex	83
69 15	ex	69 19	94	{ ex	19	46	{	46
18	ex	19	94	{ ex	99	46	{ ex	83
82	{	85	96	{ ex	19	47	{	47
82	{	86	96	{ ex	99	47	{ ex	83
			98	{ ex	19	48	{	48
0303 41 10	{	0303 41 11	98	{ ex	99	48	{ ex	83
10	{	13	21 06	ex	21 10	62	{	62
10	{	19	07	ex	10	62	{ ex	83
42 42	{	42 32	08	ex	10	66	{	66
42	{	52	09	ex	10	66	{ ex	83
48	{	38	11	█	11	67	{	67
48	{	58	11	{ ex	82	67	{ ex	83
43 10	{	43 11	12	{	12	68	{	68
10	{	13	12	ex	82	68	{ ex	83
10	{	19	13	{	13	69	{	69
44 10	{	44 11	13	{ ex	82	69	{ ex	83
10	{	13	17	{	17	71	{	71
10	{	19	17	{ ex	82	71	{ ex	83
45 10	{	45 11	18	{	18	74	{	74
10	{	13	18	{ ex	82	74	{ ex	83
10	{	19	19	{	19	76	{	76
46 10	{	46 11	19	{ ex	82	76	{ ex	83
10	{	13	22	{	22	77	{	77
10	{	19	22	{ ex	82	77	{ ex	83
49 30	{	49 31	23	{	23	78	{	78
30	{	33	23	{	81	78	{ ex	83
30	{	39	24	{	24	79	{ ex	79
75 60	ex	75 90	24	{ ex	82	79	{ ex	84
95	ex	90	26	{	26	80	{ ex	80
79 20	{	79 21	26	{ ex	82	80	{ ex	85
20	{	23	27	{	27	81	{ ex	79
20	{	29	27	{ ex	82	81	{ ex	84
			28	{	28	82	{ ex	80
			28	{ ex	82	82	{ ex	85
0304 19 01	ex	0304 19 19	28	{	32	83	{ ex	79
03	ex	19	32	{	32	83	{ ex	84
18	ex	19	32	{ ex	82	84	{ ex	80
29 01	ex	29 19	34	{	34	84	{ ex	85
03	ex	19	34	{ ex	82	85	{	91
05	ex	19	36	{	36	85	{ ex	96
18	ex	19	36	{ ex	82	86	{	92
65	ex	69	37	{	37	86	{	96
68	ex	69	37	{ ex	82	86	{ ex	87
			38	{	38	87	{	98
0305 59 10	{	0305 59 11	38	{ ex	82	87	{ ex	88
10	{	19	42	{	42	88	{	98
			42	{ ex	83	88	{ ex	89
0910 91 05		0910 99 60	43	{	43	89	{	89
			43	{ ex	83	89	{	95

Bilag 10 B

Ændringer i KN-vareopdelinger fra 2010 til 2009

2010 varenr. (KN)		2009 varenr. (KN)	2010 varenr. (KN)		2009 varenr. (KN)	2010 varenr. (KN)		2009 varenr. (KN)
2204 21 90	{	ex 2204 21 94	2204 29 81	{	ex 2204 29 65	2516 12 00	{	2516 12 10
90	{	ex 98	81	{	ex 83	00	{	90
91	{	ex 94	82	{	ex 75		{	
91	{	ex 98	82	{	ex 84	2520 20 00	{	2520 20 10
92	{	ex 99	83	{	ex 65	00	{	90
93	{	ex 79	83	{	ex 83		{	
93	{	ex 84	84	{	ex 75	2523 90 00	{	2523 90 10
93	{	ex 94	84	{	ex 84	00	{	80
93	{	ex 98	85	{	ex 91		{	
93	{	ex 99	85	{	ex 96	2530 10 00	{	2530 10 10
94	{	ex 80	86	{	ex 92	00	{	90
94	{	ex 85	86	{	ex 96	90 00	{	90 20
94	{	ex 84	87	{	ex 87	00	{	98
94	{	ex 98	87	{	ex 98		{	
94	{	ex 99	88	{	ex 88	2614 00 00	{	2614 00 10
95	{	ex 79	88	{	ex 98	00	{	90
95	{	ex 84	89	{	ex 89		{	
95	{	ex 97	89	{	ex 95	2615 90 00	{	2615 90 10
95	{	ex 98	90	{	ex 94	00	{	90
95	{	ex 99	90	{	ex 98		{	
96	{	ex 80	91	{	ex 94	2619 00 90	{	2619 00 40
96	{	ex 85	91	{	ex 98	90	{	80
96	{	ex 94	92	{	ex 99		{	
96	{	ex 98	93	{	ex 65	2918 19 50	ex	2918 19 85
96	{	ex 99	93	{	ex 83	98	ex	85
97	{	ex 79	93	{	ex 94		{	
97	{	ex 84	93	{	ex 98	2921 19 60	ex	2921 19 85
97	{	ex 94	93	{	ex 99	99	ex	85
97	{	ex 98	94	{	ex 75		{	
97	{	ex 99	94	{	ex 84	2922 19 30	ex	2922 19 80
98	{	ex 80	94	{	ex 94	85	ex	80
98	{	ex 85	94	{	ex 98		{	
98	{	ex 94	94	{	ex 99	2930 90 60	ex	2930 90 85
98	{	ex 98	95	{	ex 65	99	ex	85
98	{	ex 99	95	{	ex 83		{	
29 11	{	29 11	95	{	ex 94	2931 00 40	ex	2931 00 95
11	{	77	95	{	ex 98	99	ex	95
12	{	12	95	{	ex 99		{	
12	{	ex 78	96	{	ex 75	3003 90 00	{	3003 90 10
13	{	13	96	{	ex 84	00	{	90
13	{	ex 78	96	{	ex 94		{	
17	{	17	96	{	ex 98	3004 10 00	{	3004 10 10
17	{	ex 78	96	{	ex 99	00	{	90
18	{	18	97	{	ex 65	20 00	{	20 10
18	{	ex 78	97	{	ex 83	00	{	90
42	{	42	97	{	ex 94	31 00	{	31 10
42	{	ex 82	97	{	ex 98	00	{	90
43	{	43	97	{	ex 99	32 00	{	32 10
43	{	ex 82	98	{	ex 75	00	{	90
44	{	44	98	{	ex 84	39 00	{	39 10
44	{	ex 82	98	{	ex 94	00	{	90
46	{	46	98	{	ex 98	40 00	{	40 10
46	{	ex 82	98	{	ex 99	00	{	90
47	{	47		{		50 00	{	50 10
47	{	ex 82	2208 30 30	{	2208 30 32	00	{	90
48	{	48	30	{	38	90 00	{	90 11
48	{	ex 82	41	ex	52	00	{	19
58	{	58	49	ex	58	00	{	91
58	{	ex 82	61	{	ex 52	00	{	99
79	{	62	61	{	72		{	
79	{	64	69	{	ex 58	3005 90 50	{	3005 90 51
79	{	ex 65	69	{	78	50	{	55
79	{	ex 83	71	ex	52		{	
80	{	71	79	ex	58	3006 60 10	{	3006 60 11
80	{	72		{		10	{	19
80	{	ex 75	2515 12 00	{	2515 12 20		{	
80	{	ex 84	00	{	50		{	
			00	{	90		{	

Bilag 10 B

Ændringer i KN-vareopdelinger fra 2010 til 2009

2010 varenr. (KN)		2009 varenr. (KN)	2010 varenr. (KN)		2009 varenr. (KN)	2010 varenr. (KN)		2009 varenr. (KN)
3207 40 40	{	3207 40 20	3911 90 92	{	3911 90 91	3924 90 00	{	3924 90 11
40	{	30	92	{	93	00	{	19
85	{	10				00	{	90
85	{	80	3912 39 85	{	3912 39 10			
			85	{	80	4412 32 10	ex	4412 32 00
3212 10 00	{	3212 10 10				90	ex	00
00	{	90	3915 90 80	{	3915 90 18	99 40	ex	99 70
90 00	{	90 31	80	{	90	50	ex	70
00	{	38				85	ex	70
00	{	90	3916 20 00	{	3916 20 10			
			00	{	90	4804 19 12	{	4804 19 11
3215 90 00	{	3215 90 10	90 10	{	90 11	12	{	15
00	{	80	10	{	13	30	{	31
			10	{	15	30	{	38
3305 90 00	{	3305 90 10	10	{	19	41 98	{	41 10
00	{	90	50	{	51	98	{	99
			50	{	59	42 00	{	42 10
3403 19 90	{	3403 19 91				00	{	90
90	{	99	3917 29 00	{	3917 29 12	49 00	{	49 10
99 00	{	99 10	00	{	15	00	{	90
00	{	90	00	{	19	51 00	{	51 10
			00	{	90	00	{	90
3404 90 00	{	3404 90 10	32 00	{	32 10	52 00	{	52 10
00	{	80	00	{	31	00	{	90
			00	{	35			
3406 00 00	{	3406 00 11	00	{	39	4818 40 91	ex	4818 40 90
00	{	19	00	{	51	99	ex	90
00	{	90	00	{	91			
			00	{	99	4820 40 00	{	4820 40 10
3507 90 30	{	3507 90 10	39 00	{	39 12	00	{	90
30	{	20	00	{	15			
			00	{	19	5911 32 11	ex	5911 32 10
3701 10 00	{	3701 10 10	00	{	90	19	ex	10
00	{	90						
			3919 10 12	{	3919 10 11	8406 81 00	{	8406 81 10
3702 32 85	{	3702 32 31	12	{	13	00	{	90
85	{	50	80	{	31	82 00	{	82 11
85	{	80	80	{	38	00	{	19
54 00	{	54 10	80	{	61	00	{	90
00	{	90	80	{	69			
			80	{	90	8407 29 00	{	8407 29 20
3703 20 00	{	3703 20 10	90 00	{	3919 90 10	00	{	80
00	{	90	00	{	31	33 00	{	33 10
90 00	{	90 10	00	{	38	00	{	90
00	{	90	00	{	61			
			00	{	69	8408 10 23	{	8408 10 22
3707 90 20	{	3707 90 11	00	{	90	23	{	26
20	{	19				27	{	24
20	{	30	3920 10 25	{	3920 10 26	27	{	28
			25	{	27			
3804 00 00	{	3804 00 10	20 80	{	20 71	8410 90 00	{	8410 90 10
00	{	90	80	{	79	00	{	90
			80	{	90			
3806 10 00	{	3806 10 10	62 12	{	62 11	8418 50 90	{	8418 50 91
00	{	90	12	{	13	90	{	99
			71 00	{	71 10			
3824 90 87	ex	3824 90 97	00	{	90	8419 39 00	{	8419 39 10
97	ex	97	73 80	{	73 50	00	{	90
			80	{	90			
3901 90 30	{	3901 90 10	99 52	{	99 51	8420 10 80	{	8420 10 50
30	{	20	52	{	55	80	{	90
3907 20 20	{	3907 20 21	3921 90 10	{	3921 90 11	8421 39 80	{	8421 39 40
20	{	29	10	{	19	80	{	90
99 10	{	99 11						
10	{	91	3923 90 00	{	3923 90 10			
90	{	19	00	{	90			
90	{	98						

Bilag 10 B

Ændringer i KN-vareopdelinger fra 2010 til 2009

2010 varenr. (KN)		2009 varenr. (KN)	2010 varenr. (KN)		2009 varenr. (KN)	2010 varenr. (KN)		2009 varenr. (KN)
8424 10 00	{	8424 10 20						
00	{	80						
30 08	{	30 05						
08	{	9						
8425 19 00	{	8425 19 20						
00	{	80						
39 00	{	39 30						
00	{	90						
8428 20 20	{ ex	8428 20 30						
20	{	91						
80	{ ex	30						
80	{	98						
90 90	{	90 30						
90	{	91						
90	{	95						
8433 20 50	{	8433 20 51						
50	{	59						
40 00	{	40 10						
00	{	90						
8441 10 70	{	8441 10 40						
70	{	80						
8442 50 20	{	8442 50 21						
20	{	23						
20	{	29						
8447 11 00	{	8447 11 10						
00	{	90						
12 00	{	12 10						
00	{	90						
8448 33 00	{	8448 33 10						
00	{	90						
8451 21 00	{	8451 21 10						
00	{	90						
8464 20 80	{	8464 20 20						
80	{	95						
90 00	{	90 20						
00	{	80						
8465 99 00	{	8465 99 10						
00	{	90						
8474 20 00	{	8474 20 10						
00	{	90						
39 00	{	39 10						
00	{	90						
8479 89 97	{	8479 89 91						
97	{	97						
8480 60 00	{	8480 60 10						
00	{	90						
8483 20 00	{	8483 20 10						
00	{	90						
8515 80 90	{	8515 80 91						
90	{	99						

Bilag 11 A

Ændringer i KN-vareopdelinger fra 2010 til 2011

I fortegnelsen er angivet sammenhængen mellem KN's varenumre pr. 1/1 2010 og 1/1 2011. Som hovedregel svarer et varenummer i det ene år til et varenummer i det andet år. Hvor denne entydige forbindelse ikke foreligger, er der tale om at to eller flere varenumre i det ene år svarer til to eller flere varenumre i det andet år.

'ex' markerer, at et varenummer i 2010 svarer til en del af et varenummer i 2011, og det samme varenummer vil da forekomme to eller flere gange i den højre kolonne.

'{' markerer, at et varenummer i 2010 bliver opdelt i flere varenumre i 2011.

Varenumre som blev anvendt i 2010, men med ændret indhold i 2011, er markeret med ■.

2010 varenr. (KN)		2011 varenr. (KN)	2010 varenr. (KN)		2011 varenr. (KN)	2010 varenr. (KN)		2011 varenr. (KN)
3105 20 10	ex	3105 20 00	6811 82 10	ex	6811 82 00	7413 00 20	ex	7413 00 00
90	ex	00	90	ex	00	80	ex	00
60 10	ex	60 00	6815 99 10	ex	6815 99 00	7606 12 10	{ ex	7606 12 20
90	ex	00	90	ex	00	10	{ ex	92
3904 69 90	{	3904 69 20	6907 90 10	{ ex	6907 90 20	50	ex	20
90	{	80	10	{ ex	80	91	ex	92
4106 31 10	ex	4106 31 00	91	ex	20	7607 19 91	ex	7607 19 90
90	ex	00	93	ex	80	99	ex	90
32 10	ex	32 00	99	ex	80	20 91	ex	20 90
90	ex	00	6908 10 10	ex	6908 10 00	99	ex	90
4203 29 91	ex	4203 29 90	90	ex	00	7612 90 10	ex	7612 90 90
99	ex	90	90 21	ex	90 20	91	ex	90
4602 19 91	ex	4602 19 90	29	ex	80	98	ex	90
99	ex	90	6913 90 91	ex	6913 90 98	7801 99 91	ex	7801 99 90
4809 20 10	ex	4809 20 00	99	ex	98	99	ex	90
90	ex	00	6914 90 10	ex	6914 90 00	7806 00 30	ex	7806 00 80
5705 00 10	ex	5705 00 80	90	ex	00	50	ex	80
90	ex	80	7106 91 10	ex	7106 91 00	90	ex	80
6601 99 11	ex	6601 99 20	90	ex	00	7907 00 10	ex	7907 00 00
19	ex	20	92 20	ex	92 00	90	ex	00
6802 91 10	ex	6802 91 00	80	ex	00	8007 00 30	ex	8007 00 80
90	ex	00	7115 90 10	ex	7115 90 00	50	ex	80
92 10	ex	92 00	90	ex	00	90	ex	80
90	ex	00	7116 20 19	ex	7116 20 80	8202 99 11	ex	8202 99 20
6803 00 10	ex	6803 00 00	90	ex	80	19	ex	80
90	ex	00	7117 19 10	ex	7117 19 00	90	{ ex	20
6805 30 10	ex	6805 30 00	91	ex	00	90	{ ex	80
20	ex	00	99	ex	00	8203 20 10	ex	8203 20 00
80	ex	00	7118 10 10	ex	7118 10 00	90	ex	00
6807 10 10	ex	6807 10 00	90	ex	00	8205 59 30	ex	8205 59 80
90	ex	00	7407 29 10	ex	7407 29 00	90	ex	80
6810 19 10	ex	6810 19 00	90	ex	00	8208 30 10	ex	8208 30 00
31	ex	00	7409 40 10	ex	7409 40 00	90	ex	00
39	ex	00	90	ex	00	8211 91 30	ex	8211 91 00
90	ex	00	7411 10 11	ex	7411 10 10	80	ex	00
91 10	ex	91 00	19	ex	10	8303 00 10	ex	8303 00 40
90	ex	00				30	ex	40

Bilag 11 A

Ændringer i KN-vareopdelinger fra 2010 til 2011

2010		2011		2010		2011		2010		2011	
varenr. (KN)		varenr. (KN)		varenr. (KN)		varenr. (KN)		varenr. (KN)		varenr. (KN)	
8306 29 10	ex	8306 29 00	8516 10 19	ex	8516 10 80	8607 19 01	ex	8607 19 10			
90	ex	00	90	ex	80	11	ex	10			
			31 10	ex	31 00	18	ex	10			
8311 10 10	ex	8311 10 00	90	ex	00	91	ex	90			
90	ex	00	40 10	ex	40 00	99	ex	90			
			90	ex	00	29 10	ex	29 00			
8431 39 10	ex	8431 39 00	60 51	ex	60 50	90	ex	00			
70	ex	00	59	ex	50	30 01	ex	30 00			
						99	ex	00			
8501 32 20	ex	8501 32 00	8518 40 81	ex	8518 40 80	91 91	ex	91 90			
80	ex	00	89	ex	80	99	ex	90			
34 50	ex	34 00				99 30	ex	99 80			
92	ex	00	8528 49 35	ex	8528 49 80	50	ex	80			
98	ex	00	91	ex	80	90	ex	80			
			99	ex	80						
8504 32 20	ex	8504 32 00	59 90	{	59 40	8608 00 10	ex	8608 00 00			
80	ex	00	90	{	80	30	ex	00			
40 40	ex	40 82	72 31	ex	72 30	90	ex	00			
81	ex	82	33	ex	30						
			35	ex	30	8901 90 91	ex	8901 90 90			
8505 90 10	ex	8505 90 20	39	ex	30	99	ex	90			
30	ex	20	51	ex	30						
			59	ex	30	8902 00 12	ex	8902 00 10			
8506 10 15	ex	8506 10 18	75	ex	30	18	ex	10			
19	ex	18	91	{	40						
95	ex	98	91	{	60	8903 91 92	ex	8903 91 90			
99	ex	98	91	{	80	99	ex	90			
30 10	ex	30 00	99	{	40						
30	ex	00	99	{	60	9003 19 10	ex	9003 19 00			
90	ex	00	99	{	80	30	ex	00			
40 10	ex	40 00				90	ex	00			
30	ex	00	8539 32 10	ex	8539 32 20						
90	ex	00	50	ex	20	9017 20 11	ex	9017 20 10			
60 10	ex	60 00	49 10	ex	49 00	19	ex	10			
30	ex	00	30	ex	00	30 10	ex	30 00			
90	ex	00				90	ex	00			
80 11	ex	80 80	8540 11 11	ex	8540 11 00						
15	ex	80	13	ex	00	9018 90 41	ex	9018 90 40			
90	ex	80	15	ex	00	49	ex	40			
			19	ex	00	70	ex	84			
8507 10 41	ex	8507 10 20	91	ex	00	85	ex	84			
49	ex	80	99	ex	00						
92	ex	20				9022 90 10	ex	9022 90 00			
98	ex	80	8543 70 51	ex	8543 70 50	90	ex	00			
20 41	ex	20 20	55	ex	50						
49	ex	80	59	ex	50	9027 80 93	ex	9027 80 99			
92	ex	20				97	ex	99			
98	ex	80	8544 19 10	ex	8544 19 00						
30 81	ex	30 80	90	ex	00	9105 99 10	ex	9105 99 00			
89	ex	80				90	ex	00			
90 20	ex	90 80	8545 19 10	ex	8545 19 00						
90	ex	80	90	ex	00	9106 90 10	ex	9106 90 00			
						80	ex	00			
8514 30 19	ex	8514 30 00	8546 20 10	ex	8546 20 00						
99	ex	00	91	ex	00	9113 90 10	ex	9113 90 00			
			99	ex	00	80	ex	00			
8515 29 10	ex	8515 29 00									
90	ex	00	8547 10 10	ex	8547 10 00	9306 29 40	ex	9306 29 00			
80 11	ex	80 10	90	ex	00	70	ex	00			
19	ex	10				30 91	ex	30 90			
						93	ex	90			
						97	ex	90			
						9401 30 10	ex	9401 30 00			
						90	ex	00			

Bilag 11 A

Ændringer i KN-vareopdelinger fra 2010 til 2011

2010 varenr. (KN)		2011 varenr. (KN)	2010 varenr. (KN)		2011 varenr. (KN)	2010 varenr. (KN)		2011 varenr. (KN)
9403 10 10	{	ex	9403 10 58					
10	{	ex	98					
59		ex	58					
99		ex	98					
9405 10 28		ex	9405 10 40					
30		ex	40					
20 19		ex	20 40					
30		ex	40					
91 11		ex	91 10					
19		ex	10					
9504 20 10		ex	9504 20 00					
90		ex	00					
30 30		ex	30 20					
50		ex	20					
9506 40 10		ex	9506 40 00					
90		ex	00					
62 10		ex	62 00					
90		ex	00					
9601 90 10		ex	9601 90 00					
90		ex	00					
9608 10 30	{	ex	9608 10 92					
30	{	ex	99					
91		ex	92					
99		ex	99					
99 20		ex	99 00					
80		ex	00					
9613 20 10		ex	9613 20 00					
90		ex	00					
9617 00 11		ex	9617 00 00					
19		ex	00					
90		ex	00					

Bilag 11 B

Ændringer i KN-vareopdelinger fra 2011 til 2010

I fortegnelsen er angivet sammenhængen mellem KN's varenumre pr. 1/1 2011 og 1/1 2010. Som hovedregel svarer et varenummer i det ene år til et varenummer i det andet år. Hvor denne entydige forbindelse ikke foreligger, er der tale om at to eller flere varenumre i det ene år svarer til to eller flere varenumre i det andet år.

'ex' markerer, at et varenummer i 2011 svarer til en del af et varenummer i 2010, og det samme varenummer vil da forekomme to eller flere gange i den højre kolonne.

'{' markerer, at et varenummer i 2011 var opdelt i flere varenumre i 2010.

Varenumre som bliver anvendt i 2011, men med ændret indhold i forhold til 2010, er markeret med ■.

2011 varenr. (KN)		2010 varenr. (KN)	2011 varenr. (KN)		2010 varenr. (KN)	2011 varenr. (KN)		2010 varenr. (KN)
3105 20 00	{	3105 20 10	6811 82 00	{	6811 82 10	7413 00 00	{	7413 00 20
00	{	90	00	{	90	00	{	80
60 00	{	60 10	6815 99 00	{	6815 99 10	7606 12 20	{ ex	7606 12 10
00	{	90	00	{	90	20	{	50
3904 69 20	ex	3904 69 90	6907 90 20	{ ex	6907 90 10	12 92	{ ex	10
80	ex	90	20	{	91	92	{	91
4106 31 00	{	4106 31 10	80	{ ex	10	7607 19 90	{	7607 19 91
00	{	90	80	{	93	90	{	99
32 00	{	32 10	80	{	99	20 90	{	20 91
00	{	90	6908 10 00	{	6908 10 10	90	{	99
4203 29 90	{	4203 29 91	00	{	90	7612 90 90	{	7612 90 10
90	{	99	90 20	{	90 21	90	{	91
			20	{	29	90	{	98
4602 19 90	{	4602 19 91	6913 90 98	{	6913 90 91	7801 99 90	{	7801 99 91
90	{	99	98	{	99	90	{	99
4809 20 00	{	4809 20 10	6914 90 00	{	6914 90 10	7806 00 80	{	7806 00 30
00	{	90	00	{	90	80	{	50
5705 00 80	{	5705 00 10	7106 91 00	{	7106 91 10	80	{	90
80	{	90	00	{	90	7907 00 00	{	7907 00 10
6601 99 20	{	6601 99 11	92 00	{	92 20	00	{	90
20	{	19	00	{	80	8007 00 80	{	8007 00 30
6802 91 00	{	6802 91 10	7115 90 00	{	7115 90 10	80	{	50
00	{	90	00	{	90	80	{	90
92 00	{	92 10	7116 20 80	{	7116 20 19	8202 99 20	{	8202 99 11
00	{	90	80	{	90	20	{ ex	90
6803 00 00	{	6803 00 10	7117 19 00	{	7117 19 10	80	{	19
00	{	90	00	{	91	80	{ ex	90
6805 30 00	{	6805 30 10	00	{	99	8203 20 00	{	8203 20 10
00	{	20	7118 10 00	{	7118 10 10	00	{	90
00	{	80	00	{	90	8205 59 80	{	8205 59 30
6807 10 00	{	6807 10 10	7407 29 00	{	7407 29 10	80	{	90
00	{	90	00	{	90	8208 30 00	{	8208 30 10
6810 19 00	{	6810 19 10	7409 40 00	{	7409 40 10	00	{	90
00	{	31	00	{	90	8211 91 00	{	8211 91 30
00	{	39	00	{	90	00	{	80
00	{	90	7411 10 10	{	7411 10 11	8303 00 40	{	8303 00 10
91 00	{	91 10	10	{	19	40	{	30
00	{	90						

Bilag 11 B

Ændringer i KN-vareopdelinger fra 2011 til 2010

2011 varenr. (KN)	2010 varenr. (KN)	2011 varenr. (KN)	2010 varenr. (KN)	2011 varenr. (KN)	2010 varenr. (KN)	
8306 29 00 { 00 {	8306 29 10 90	8516 10 80 { 80 { 31 00 {	8516 10 19 { 90 { 31 10 {	8607 19 10 { 10 { 10 {	8607 19 01 { 11 { 18 {	
8311 10 00 { 00 {	8311 10 10 90	40 00 { 00 {	40 10 { 90 {	90 { 90 { 29 00 {	91 { 99 { 29 10 {	
8431 39 00 { 00 {	8431 39 10 70	60 50 { 50 {	60 51 { 59 {	00 { 30 00 { 00 {	90 { 30 01 { 99 {	
8501 32 00 { 00 { 34 00 { 00 { 00 {	8501 32 20 80 34 50 92 98	8518 40 80 { 80 { 8528 49 80 { 80 { 80 {	8518 40 81 { 89 { 8528 49 35 { 91 { 99 {	91 90 { 90 { 99 80 { 80 { 80 {	91 91 { 99 { 99 30 { 50 { 90 {	
8504 32 00 { 00 { 40 82 { 82 {	8504 32 20 80 40 40 81	59 40 { 80 { 72 30 { 30 {	ex ex 72 31 { 33 {	59 90 { 90 { 00 {	8608 00 00 { 00 { 00 {	8608 00 10 { 30 { 90 {
8505 90 20 { 20 {	8505 90 10 30	30 { 30 { 30 {	30 { 39 { 51 {	8901 90 90 { 90 {	8901 90 91 { 99 {	
8506 10 18 { 18 { 98 { 98 { 30 00 { 00 { 00 { 40 00 { 00 { 00 { 60 00 { 00 { 00 { 80 80 { 80 { 80 {	8506 10 15 19 95 99 30 10 30 90 40 10 30 90 60 10 30 90 80 11 15 90	30 { 40 { 40 { 60 { 60 { 80 { 80 { 8539 32 20 { 20 { 49 00 { 00 {	30 { 35 { 39 { 51 { 59 { 75 { 91 { 99 { 91 { 99 { 91 { 99 { 8540 11 00 { 00 { 00 { 00 { 00 {	8902 00 10 { 10 {	8902 00 12 { 18 {	
8507 10 20 { 20 { 80 { 80 { 20 20 { 20 { 80 { 80 { 30 80 { 80 { 90 80 { 80 {	8507 10 41 92 49 98 20 41 92 49 98 30 81 89 90 20 90	00 { 00 { 8543 70 50 { 50 { 50 { 8544 19 00 { 00 { 8545 19 00 { 00 {	00 { 99 { 8543 70 51 { 55 { 59 { 8544 19 10 { 90 { 8545 19 10 { 90 {	9003 19 00 { 00 { 00 {	9003 19 10 { 30 { 90 {	
8514 30 00 { 00 {	8514 30 19 99	8546 20 00 { 00 { 00 {	8546 20 10 { 91 { 99 {	9017 20 10 { 10 { 30 00 { 00 {	9017 20 11 { 19 { 30 10 { 90 {	
8515 29 00 { 00 { 80 10 { 10 {	8515 29 10 90 80 11 19	8547 10 00 { 00 {	8547 10 10 { 90 {	9018 90 40 { 40 { 84 { 84 {	9018 90 41 { 49 { 70 { 85 {	
				9022 90 00 { 00 {	9022 90 10 { 90 {	
				9027 80 99 { 99 {	9027 80 93 { 97 {	
				9105 99 00 { 00 {	9105 99 10 { 90 {	
				9106 90 00 { 00 {	9106 90 10 { 80 {	
				9113 90 00 { 00 {	9113 90 10 { 80 {	
				9306 29 00 { 00 { 30 90 { 90 { 90 {	9306 29 40 { 70 { 30 91 { 93 { 97 {	
				9401 30 00 { 00 {	9401 30 10 { 90 {	

Bilag 11 A

Ændringer i KN-vareopdelinger fra 2011 til 2010

2011 varenr. (KN)		2010 varenr. (KN)	2011 varenr. (KN)		2010 varenr. (KN)	2011 varenr. (KN)		2010 varenr. (KN)
9403 10 58	{	9403 10 10						
58	{	59						
98	{	10						
98	{	99						
9405 10 40	{	9405 10 28						
40	{	30						
20 40	{	20 19						
40	{	30						
91 10	{	91 11						
10	{	19						
9504 20 00	{	9504 20 10						
00	{	90						
30 20	{	30 30						
20	{	50						
9506 40 00	{	9506 40 10						
00	{	90						
62 00	{	62 10						
00	{	90						
9601 90 00	{	9601 90 10						
00	{	90						
9608 10 92	{	9608 10 30						
92	{	91						
99	{	30						
99	{	99						
99 00	{	99 20						
00	{	80						
9613 20 00	{	9613 20 10						
00	{	90						
9617 00 00	{	9617 00 11						
00	{	19						
00	{	90						

Statistisk Tabelværk

Vareomsætning, skibsfart og handelsflåde						
1836 og 1837 :I,3	1846:I,15	1853:II,10	1860:II,22	1867-68:III,13	1874:III,30	1881:IVD,5
1838 og 1839:I,4	1847:I,16	1854:II,11	1861:II,23	1868-69:III,16	1875:III,31,1. del	1882:IVD,6
1840:I,7	1848:I,18	1855:II,13	1862:II,25	1869-70:III,17	1875:III,33	
1841 og 1842:I,8	1849:I,19	1856:II,14	1863:II,26	1870-71:III,19	1877:IVD,1	
1843:I,9	1850:I,20	1857:II,16	1864.65:III,6	1871-72:III,20	1878:IVD,2	
1844:I,12	1851:I,21	1858:II,19	1865-66:III,7	1872-73:III,26	1879:IVD,3	
1845:I,14	1852:II,8	1859:II,21	1866-67:III,9	1873-74:III,28	1880:IVD,4	
Danmarks vareindførsel og -udførsel						
1883:IVD,7b	1906:VD,20	1928:VD,49	1951:VD,72	1967: Bind I:	1968 I	1975: Bind I: 1976 V
1884:IVD,8b	1907:VD,22	1929:VD,50	1952:VD,73	Bind II:	1968 II	Bind II: 1976 VI
1885:IVD,9b	1908:VD,24	1930:VD,51	1953:VD,74			Bind III: 1977 I
1886:IVD,10b	1909:VD,26	1931:VD,52	1954:VD,75	1968: Bind I:	1969 X	
1887:IVD,12	1910:VD,28	1932:VD,53	1955:VD,76	Bind II:	1969 XI	1976: Bind I: 1977 VIII
1888:IVD,14	1911:VD,29	1933:VD,54	1956:VD,77			Bind II: 1977 IX
1889:IVD,16	1912:VD,30	1934:VD,55	1957:VD,78	1969: Bind I:	1970 VI	Bind III: 1977 X
1890:IVD,18	1913:VD,31	1935:VD,56	1958:VD,79	Bind II:	1970 VII	
1891:IVD,20	1914:VD,32	1936:VD,57	1959:1961 I			1977: Bind I: 1978 III
1892:IVD,22	1915:VD,33	1937:VD,58	1960: 1961II	1970: Bind I:	1971 IV	Bind II: 1978 IV
1893:IVD,24	1916:VD,35	1938:VD,59	1961: 1962 II	Bind II:	1971 V	Bind III: 1978 V
1894:IVD,26	1917:VD,36	1939:VD,60	1962: 1963 VIII			
1895:IVD,28	1918:VD,37	1940:VD,61	1963: 1964 III	1971: Bind I:	1972 IV	1978: Bind I: 1980 I
1896:IVD,30	1914-19:VD,38	1941:VD,62	1964: 1965 III	Bind II:	1973 I	bind II: 1980 II
1897:VD,2	1919:VD,39	1942:VD,63	1965: 1966 III			Bind III: 1980 III
1898:VD,4	1920:VD,40	1943:VD,64	1966 :1967 I	1972: Bind I:	1973 XVIII	
1899:VD,6	1921:VD,42	1944:VD,65		Bind II:	1974 I	1979: Bind I: 1981 VI
1900:VD,8	1922:VD,43	1945:VD,66				Bind II: 1981 VII
1901:VD,10	1923:VD,44	1946:VD,67		1973: Bind I:	1975 III	Bind III: 1981 VIII
1902:VD,13	1924:VD,45	1947:VD,68		Bind II:	1975 VI	
1903:VD,14	1925:VD,46	1948:VD,69				1980: Bind I: 1982 VI
1904:VD,16	1926:VD,47	1949:VD,70		1974: Bind I:	1975 X	Bind II: 1982 VII
1905:VD,18	1927:VD,48	1950:VD,71		Bind II:	1975 XI	Bind III: 1982 VIII
				Bind III:	1976 I	

Årspublikationer

Danmarks vareindførsel og -udførsel:

1981: Bind I, II og III, udkommet i 1983	1986: Bind I og II, udkommet i 1988	1991: Udkommet i 1992
1982: Bind I, II og III, udkommet i 1984	1987: Bind I og II, udkommet i 1988	1992: Udkommet i 1993
1983: Bind I og II, udkommet i 1985	1988: Udkommet i 1990	1993: Udkommet i 1995
1984: Bind I og II, udkommet i 1986	1989: Udkommet i 1990	1994: Udkommet i 1996
1985: Bind I og II, udkommet i 1987	1990: Udkommet i 1991	1995: Udkommet i 1997

Danmarks vareimport og -eksport

1996: Udkommet i 1998	1998: Udkommet i 1999	2000: Udkommet i 2001	2002: Udkommet i 2003	2004: Udkommet i 2005
1997: Udkommet i 1999	1999: Udkommet i 2000	2001: Udkommet i 2002	2003: Udkommet i 2004	2005: Udkommet i 2006

Udenrigshandel, Varer og tjenester

2006: Udkommet i 2007	2007: Udkommet i 2008
-----------------------	-----------------------

Danmarks Udenrigsøkonomi

2008: Udkommet i 2009	2010: Udkommet i 2011
2009: Udkommet i 2010	

Handelsstatistiske Meddelelser

Månedstatistik over udenrigshandelen

Kvartalsvis 1865 - 1909

Månedsvi 1910 - 1982

UDENRIGSHANDEL (*Statistiske Efterretninger*)

Månedlige og kvartalsvise opgørelser 1983 -

Udenrigshandel med tjenester

Statistikken over udenrigshandel med tjenester er fra og med 2005 blevet udvidet til at omfatte ca. 70 tjenestekategorier, der kvartalsvis offentliggøres på 16 hoved- og undergrupper:

Søtransport
 Persontransport
 Godstransport
 Hjælpetjenester
 Lufttransport
 Øvrig transport
 Rejser
 Kommunikationstjenester
 Bygge- og anlægstjenester
 Forsikringstjenester
 Finansielle tjenester
 Data- og informationstjenester
 Royalties og licenser
 Øvrige forretningstjenester
 Kultur, sundhed og fritid
 Offentlige tjenester i.a.n.

I den årlige opgørelse er antallet af hoved- og undergrupper blevet udvidet, samtidig med at en række fordelinger på lande er vist. Endnu mere detaljerede oplysninger om den årlige opgørelse kan findes i Statistikbanken, hvor i princippet alle undergrupper og alle lande og gængse landegrupper vises. Alle benyttede grupperinger er i overensstemmelse med de internationale anbefalinger derom.

Transporttjenester

Transporttjenester er ubetinget den beløbsmæssigt største post i den danske udenrigshandel med tjenester. Det har derfor også været naturligt at opdele denne post i en række underposter. Søtransport er således vist med underopdeling; desuden er lufttransport specificeret. På årsbasis findes der i elektronisk form de forskellige transportformer, dvs. at man for eksempel kan danne oplysninger om banetransport fordelt på personer, godstransport samt hjælpetjenester.

Persontransport

Under persontransport indgår køb og salg af ydelser i forbindelse med international persontransport. Ud over transporten i snæver forstand indgår også afgifter for overvægt af bagage, passagerernes udgifter til mad, drikke og lignende undervejs. Endvidere medtages leje/udlejning af transportmiddel til brug for persontransport *med* besætning for en kort periode.

Godsfragt

Under godsfragt medtages transport i forbindelse med import og eksport af varer, og desuden transithandel, cross-trade, kabotage samt transport på vegne af postkontorer og kurerer. Dertil kommer leje og udlejning af skib, fly eller andet transportmiddel til brug for godsfragt *med* besætning for en kort periode. Leje og udlejning af transportmiddel *uden* besætning

betragtes derimod som operationel leasing.

Hjælpevirksomhed

Ved hjælpevirksomhed forstås alle de tjenester, der på forskellig måde er knyttet til den specifikke transportydelse. Hjælpevirksomhed omfatter bl.a. lastning og losning af containere, opmagasinering, redningsoperationer, trafikkontrol, emballering og anden godshåndtering samt navigationshjælp og redningsoperationer. Hertil kommer mindre reparationsarbejder, vedligeholdelse og rengøring af materiel, skibsmægleres og agents provision i forbindelse med passager- og fragttransport samt kanal-, vej-, bro-, tunnel-, færge-, skinne-, havne-, flyveplads- og garageafgifter.

Rejseposten

Rejser dækker varer og tjenester erhvervet under udlandsrejser på under ét års varighed. International transport samt varekøb med videresalg for øje, der foretages under rejsen, medregnes ikke. Grænsen på ét år, der er det almindelige betalingsbalanceprincip, gælder ikke for studerende eller personer, hvis rejse sker af helsemæssige årsager.

Forretningsrejser

En rejse er en forretningsrejse, hvis hovedformålet med rejsen er erhvervsmæssigt relateret, og alle varer og tjenester, som ikke enten er købt for andre eller købt med henblik på videresalg, indgår som en del af udgifterne ved rejsen (også den personlige gave som er købt med hjem til privatbrug).

Ferierejser

Personlige rejser eller ferierejser dækker al erhvervelse af varer og tjenester, som rejsende foretager på andre udlandsrejser end forretningsrejser som fx ferierejser, uddannelsesrejser eller rejser med helserelaterede formål.

Kommunikationstjenester

Kommunikationstjenester er en samlepost for post-, kurér- og telekommunikationstjenester. Posttjenester omfatter afhentning, transport og udbringning af breve, aviser, tidsskrifter, brochurer, andre trykte materialer og pakker udført af nationale postadministrationer og andre operatører. Tjenester på postkontoret, ved skranken og udlejning af postbokse er ligeledes omfattet. Kurértjenester er fortrinsvis ekspres- og dør til dør-udbringning.

Telekommunikationstjenester omfatter transmission af lyd, billeder og anden information ved telefon, telex, telegram, fax, e-post osv., hvad enten kommunikationen sker pr. kabel, radio, satellit eller andet. Posten inkluderer endvidere virksomheders netværkstjenester, telekonferencer og tilknyttede støtte tjenester.

Dertil kommer mobiltelefonitjenester, internet-backbone-tjenester og internetadgangstjenester.

Bygge- og anlæg

Bygge- og anlægstjenester omfatter i denne opgørelse alene de aktiviteter, som har med reparation og vedligeholdelse af bygninger og anlæg at gøre. De aktiviteter, som fører til en forøgelse af mængden af bygninger og anlæg, dvs. nyopførelser og hovedreparationer, og som udgør hovedparten af aktiviteterne på området, behandles efter de europæiske retningslinier for nationalregnskab på anden vis. Her anlægges den betragtning, at aktiviteterne er produktion i det land, hvori aktiviteten foregår (værtslandet). Det danske firma anses så for at have oprettet en (fiktiv) filial i værtslandet. I betalingsbalancen skal så indgå transaktionerne mellem Danmark og filialen. Disse transaktioner opdeles i den danske betalingsbalance mellem varer (byggematerialer fra Danmark til værtslandet), løn (til danske ansatte i byggefirmaet, der arbejder i filialen) og et dækningsbidrag til byggefirmaet, der betragtes som formueindkomst. Transaktioner mellem filialen og værtslandet eller tredjeland vedrører ikke den danske betalingsbalance.

Forsikringstjenester

Forsikringer opdeles i betalingsbalancen på livs- og pensionsforsikring, fragtforsikring, anden skadesforsikring og genforsikring. Skadeforsikringerne dækker alle former for skade. Genforsikring omfatter det forhold, at forsikringssselskaber forsikrer sig hos hinanden for at sprede risikoen.

Dertil kommer formidlingstjenesterne, som omfatter forskellige agents provisioner mv. i forbindelse med tegning af forsikring og i forbindelse med rådgivning af forskellig art om forsikring.

Forsikringstjenester adskiller sig statistisk fra de fleste andre tjenester derved, at oplysningerne ikke indsamles direkte, når bortses fra formidlingstjenesterne. De indsamlede oplysninger vedrører forsikringspræmier og -erstatninger. Derfra skal tjenesteelementet udledes, og lidt forenklet udgør dette forskellen mellem præmier og erstatninger. De resterende beløb føres under løbende overførsler, for livs- og pensionsforsikring dog på finansiel konto.

Finansielle tjenester

De finansielle tjenester udføres af banker, børser, kreditkortselskaber, factoringselskaber m.fl. Finansielle tjenester omfatter fx *direkte fakturerede* tjenester i relation til finansielle transaktioner (fx indskud, udlån, remburs, bankaccepter, lånerammer mv., finansiell leasing, factoring, transaktioner med finansielle derivater og værdipapirer, tegningsgarantier og salg af nyudstedte aktier), samt andre tjenester i forbindelse med finansiell virksomhed så som rådgivning, opbevaring og forvaltning af finansielle aktiver, tjenester i forbindelse med fusioner og opkøb, tjenester i forbindelse med virksomhedsfinansiering og venturekapital, kreditkort og andre kreditgivende tjenester, administration af finansielle markeder samt kreditvurdering.

Data- og informationstjenester

Data- og informationstjenester er en samlepost for datatjenester, nyhedsformidlingstjenester og anden informationsformidling.

Datatjenester omfatter rådgivning om og installation af hardware og software samt vedligeholdelse og reparation deraf. Desuden indgår databehandling, web-page tjenester og udvikling af kundespecifikke programmer. Nyhedsformidlingstjenester omfatter levering af nyheder, fotos og artikler til medierne. Anden informationsformidling omfatter databasevirksomhed, udformning af databaser, lagring af data og formidling af data og databaser (herunder filbiblioteker og mailinglister), både online og via magnetiske, optiske og trykte medier, samt webportaler (søgemaskiner). Underposten omfatter også individuelle abonnementer på aviser og tidsskrifter, der leveres pr. post, ved elektronisk overførsel eller ad anden vej.

Royalties og licenser

Royalties og licenser omfatter en række ydelser, der modsvares af indtægter og udgifter i forbindelse med brug af rettigheder af forskellig art; denne post er opdelt på to underposter. Den første omfatter franchising-afgifter og royalties i forbindelse med brug af registrerede varemærker. Den anden omfatter brug af licenser, patenter, industrielle processer, design, manuskripter, computerprogrammer og andre ophavsrettigheder.

Andre forretningstjenester

Andre forretningstjenester er en samlegruppe, som omfatter en række forskellige tjenesteydelser, der er specificeret i det følgende.

Merchanting

Merchanting er køb og salg af varer, hvor begge modparter er ikke-residenter og hvor varerne i forbindelse med handlen ikke undervejs passerer en dansk grænse. Det er gevinsten (salgspris minus købspris) ved denne form for handel, der medregnes som en tjenesteydelse. Varerne kan undervejs undergå en vis forarbejdning, fx ompakning. Merchanting kendes som begreb også under betegnelserne trekanthandel eller transithandel.

Provision

Provisionsindtægter og udgifter er betaling for formidlingstjenester i relation til handel med varer eller tjenester, der ikke indgår under de specifikke tjenester.

Operationel leasing

Operationel leasing omfatter leje og udlejning af transportmateriel (så som skibe, fly og jernbanevogne) *uden* besætning og andet udstyr *uden* bemanning. Ved operationel leasing er, i modsætning til ved finansiell leasing, alle ejendomsrettens risici

og fordele, de facto eller de jure, ikke overført fra leasinggiver til leasingtager. Leasing-perioden dækker normalt ikke hele eller hovedparten af varens økonomiske levetid, og normalt medtages varen ikke i leasing-tagers opgørelse af aktiver og passiver.

Juridiske tjenester

Juridiske tjenester omfatter advokatbistand og repræsentation i retssager og i sager i domstolslignende nævn og udvalg, udarbejdelse af juridiske dokumenter, rådgivning i forbindelse med certificering og tjenester i forbindelse med deponering af dokumenter o.l. samt juridiske tjenester i tilknytning til fast ejendom og lignende tjenester.

Bogførings- og revisionstjenester

Bogførings- og revisionstjenester omfatter registrering af handelstransaktioner for virksomheder og andre, gennemgang af bogholderi og regnskaber samt planlægning. Til posten hører også skatterådgivning, som omfatter rådgivning i forbindelse med erhvervsskatter og udarbejdelse af selvangivelser.

Virksomhedsrådgivning

Virksomhedsrådgivning omfatter rådgivning, vejledning og bistand til virksomheder vedrørende virksomhedspolitik og -strategi samt overordnet planlægning, strukturering og styring af en organisation. Heri indgår ledelsesevaluering, rådgivning vedrørende marketing, personaleforhold, produktions- og projektstyring samt rådgivning, vejledning og bistand i forbindelse med forbedring af kundernes image og deres forbindelser med offentligheden og andre institutioner.

Reklame- og markedsanalysetjenester

Reklame- og markedsanalysetjenester omfatter reklamebureauers udformning og salg af reklamer, indrykning i medierne, herunder køb og salg af reklameplads, udstillingsplads på messer, salg fremme af varer i udlandet, markedsanalyse, telemarketing samt opinionsundersøgelser om forskellige emner.

Forsknings- og udviklingstjenester (FoU)

Forsknings- og udviklingstjenester omfatter tjenester i forbindelse med grundforskning, anvendt forskning og eksperimentel udvikling af nye produkter og processer inden for naturvidenskab, samfundsvidenskab og humaniora. Posten omfatter også kommerciel forskning relateret til elektronik, farmaceutisk virksomhed og bioteknologi.

Arkitekt-, ingeniør- og andre tekniske tjenester

Arkitekt-, ingeniør- og andre tekniske tjenester omfatter arkitektmæssig udformning af byggeprojekter, byplanlægning og andre udviklingsprojekter, planlægning og projektering af samt tilsyn med dæmninger, broer, lufthavne, nøglefærdige projekter osv., landmåling og andre målinger, kartografi, produktafprøvning og certificering samt teknisk inspektion.

Landbrug, minedrift og anden behandling på stedet

Landbrug omfatter her tjenester i tilknytning til landbrug, fx udlejning af landbrugsmaskiner med betjeningspersonale, høstarbejde, behandling af afgrøder, skadedyrs- og ukrudtsbekæmpelse, opstaldning og pasning af dyr samt avl. Omfatter også tjenester i forbindelse med jagt, fældefangst, skovbrug, skovning og fiskeri. Minedrift omfatter her tjenester i tilknytning til olie- og gasfelter, herunder boring, opsætning af boretårne, reparation og demontering samt faststøbning af boringsrør i borehuller. Omfatter også tjenester i forbindelse med efterforskning efter mineraler samt mineteknik og geologiske undersøgelser. Anden behandling på stedet omfatter behandling på stedet eller bearbejdning af varer, der importeres uden overdragelse af ejendomsretten, og som behandles, men som ikke reeksporteres til det land, som varerne er sendt fra, men som i stedet enten sælges i det land, hvor behandlingen finder sted, eller sælges til et tredje land (eller omvendt).

Miljøtjenester

Miljøtjenester omfatter behandling af radioaktivt og andet affald, fjernelse af forurenede jord, oprensning efter forurening, herunder olieforurening, samt landskabsgenopretning i mineområder. Posten omfatter også alle andre tjenester i forbindelse med rensning eller reetablering af miljøet.

Tjenester mellem tilknyttede virksomheder

Tjenester mellem tilknyttede virksomheder, som ikke specifikt dækkes af andre kategorier, omfattes af en særlig post. Her indgår de transaktioner fra datterselskaber, filialer og associerede virksomheder til moderselskabet eller andre tilknyttede virksomheder, som udgør datterselskabernes bidrag til driftsudgifter (til planlægning, organisering og tilsyn) samt refusion af udgifter, som moderselskaberne har afholdt direkte. Heri indgår også transaktioner mellem moderselskaber og datterselskaber til dækning af generalomkostninger.

Øvrige forretningstjenester

Øvrige forretningstjenester omfatter en række forskellige transaktioner som fx personaleudvælgelse, sikkerheds- og efterforskningstjenester, oversættelse og tolkning, fotografering, rengøring af bygninger, tjenester i forbindelse med fast ejendom ydet til virksomheder samt anden forretningsservice, som ikke henhører under nogen af de forretningsservicekategorier, der er nævnt ovenfor. Posten har således i nogen grad karakter af en restgruppe.

Kultur, sundhed og fritid

Kultur, sundhed og fritid er en samlegruppe, som omfatter audiovisuelle tjenester, uddannelses-tjenester, sundhedsrelaterede tjenester, og øvrige tjenester indenfor kultur og rekreation.

Audiovisuelle tjenester

Audiovisuelle og lignende tjenester omfatter produktion af film og video, radio- og fjernsynsprogrammer samt musikindspilning. Tjenester i forbindelse med teater- og musikopførelser samt idræts- og cirkusevents er også omfattet. Endvidere indgår honorarer til producenter, regissører og skuespillere. Afgifter for distributionsrettigheder af audiovisuelle produkter for en begrænset periode i et begrænset område samt afgifter for adgang til kabel-tv medtages også i opgørelsen.

Uddannelsestjenester

Uddannelsestjenester omfatter tjenester i forbindelse med uddannelse, fx korrespondancekurser og uddannelse via tv eller internet, samt sådanne tjenester ydet af lærere mv. direkte i værtslandet (det land hvor uddannelsestjenesten finder sted).

Sundhedsrelaterede tjenester

Sundhedsrelaterede tjenester omfatter tjenester ydet af læger, sygeplejersker og paramedicinsk og lignende personale samt laboratorietjenester og lignende tjenester, uanset om disse ydes på stedet eller ej.

Øvrige tjenester inden for kultur og rekreation

Øvrige tjenester inden for kultur og rekreation omfatter fx biblioteks-, museums-, arkivtjenester samt andre kultur- og idræts-tjenester.

Offentlige tjenester i.a.n.

Offentlige tjenester ikke andetsteds nævnt omfatter alle transaktioner (med både varer og tjenester), som ambassader, konsulater, militære enheder og internationale organisationer har i de lande, hvori de er beliggende, dvs. udenlandske ambasadens transaktioner i Danmark, og danske ambasadens transaktioner i de lande, hvori de nu engang er placeret.
